

**GLÓWNY URZĄD STATYSTYCZNY**

**PODMIOTY GOSPODARCZE  
WEDŁUG RODZAJÓW I MIEJSC  
PROWADZENIA DZIAŁALNOŚCI  
W 2005 R.**

**INFORMACJE  
I OPRACOWANIA  
STATYSTYCZNE**

**WARSZAWA  
2006**

## **OBJAŚNIENIA ZNAKÓW UMOWNYCH I SKRÓTÓW UŻYWANYCH W PUBLIKACJI:**

### **Znaki umowne**

Kreska ( - )	- zjawisko nie wystąpiło
Zero (0,0)	- zjawisko istniało w wielkości mniejszej od 0,05
Znak x	- wypełnienie pozycji jest niemożliwe lub niecelowe
Znak #	- oznacza, że dane nie mogą być opublikowane ze względu na konieczność zachowania tajemnicy statystycznej w rozumieniu ustawy o statystyce publicznej
„W tym”	- nie podaje się wszystkich składników sumy

### **Skróty**

### **Pełna nazwa**

tys.	- tysiąc
mln	- milion
zł	- złoty
szt.	- sztuka
PKD	- Polska Klasyfikacja Działalności
Handel i naprawy	- Handel hurtowy i detaliczny; naprawa pojazdów samochodowych, motocykli oraz artykułów użytku osobistego i domowego
Obsługa nieruchomości i firm	- Obsługa nieruchomości, wynajem i usługi związane z prowadzeniem działalności gospodarczej

**Przy publikowaniu danych GUS prosimy o podanie źródła.**

**Publikacja dostępna w Internecie – [www.stat.gov.pl](http://www.stat.gov.pl)**

Opracowanie publikacji	GUS – Departament Statystyki Przedsiębiorstw i Rejestrów
pod kierownictwem	Izabelli Zagoździńskiej – dyrektora Departamentu
Redakcja merytoryczna:	Jacek Kotowski, Krystyna Rećko, Barbara Wojnowicz
Skład komputerowy i wykresy:	Krystyna Rećko, Barbara Wojnowicz
Przetwarzanie danych	Centralny Ośrodek Informatyki Statystycznej
Okładka	Zakład Wydawnictw Statystycznych
Druk	Zakład Wydawnictw Statystycznych Warszawa, Al. Niepodległości 208

## **PRZEDMOWA**

Niniejsza publikacja jest kontynuacją ukazujących się od 1997 r. opracowań, w których prezentowane są szczegółowe dane o działalności przedsiębiorstw według struktury prowadzonych działalności na poziomie sekcji i działów PKD, jak również w przekroju terytorialnym na poziomie wojewódzkim. Źródłem publikowanych danych jest sprawozdanie sporządzone na formularzu „SP Roczna ankieta przedsiębiorstwa za rok 2005” przez podmioty gospodarcze o liczbie pracujących od 10 osób.

Publikacja składa się z części opisowej i tabelarycznej. Poprzedzona jest uwagami metodycznymi, zawierającymi opis zakresu podmiotowego i przedmiotowego badania oraz wykaz podstawowych pojęć stosowanych w publikacji.

Dyrektor Departamentu Statystyki  
Przedsiębiorstw i Rejestrów

Izabella Zagoździńska

Warszawa, grudzień 2006 r.

# SPIS TREŚCI

Przedmowa .....	Strona 3
Uwagi metodologiczne .....	6
1. Uwagi ogólne .....	6
2. Zakres podmiotowy i przedmiotowy badania .....	6
3. Wykaz podstawowych pojęć stosowanych w publikacji .....	8
Część analityczna .....	10
1. Ogólna charakterystyka przedsiębiorstw biorących udział w badaniu .....	10
2. Struktura rodzajowa działalności badanych przedsiębiorstw .....	12
2.1. Struktura rodzajów działalności według sekcji PKD .....	12
2.2. Analiza przychodów ze sprzedaży według rodzajów działalności prowadzonych przez przedsiębiorstwa .....	13
3. Podstawowe dane statystyczne w przekroju terytorialnym .....	14
3.1. Lokalizacja działalności badanych przedsiębiorstw .....	14
3.2. Podstawowa charakterystyka jednostek lokalnych .....	15
3.3. Dane statystyczne o przedsiębiorstwach i jednostkach lokalnych w przekroju wojewódzkim .....	15
4. Podstawowe dane o przedsiębiorstwach według klas wielkości i według sekcji PKD .....	17

Tablice	Numer	Strona
Podstawowe wyniki ekonomiczne badanych przedsiębiorstw według sekcji PKD oraz sektorów własności w 2005 r. ....	1	22
Przedsiębiorstwa według wartości przychodów ze sprzedaży oraz sekcji PKD w 2005 r. ....	2	26
Przedsiębiorstwa według liczby pracujących oraz sekcji PKD w 2005 r. ....	3	28
Przedsiębiorstwa według liczby rodzajów działalności oraz sekcji PKD w 2005 r. ....	4	29
Przychody ze sprzedaży produktów i towarów liczonych metodą przedsiębiorstw i według faktycznych rodzajów działalności oraz sekcji i działów PKD w 2005 r. ....	5	30
Przychody ze sprzedaży produktów i towarów w przedsiębiorstwach w podziale na rodzaje działalności według sekcji PKD w 2005 r. ....	6	34
Przedsiębiorstwa według liczby jednostek lokalnych oraz sekcji PKD w 2005 r. (ze sklepami) .....	7	36
Przedsiębiorstwa według liczby jednostek lokalnych oraz sekcji PKD w 2005 r. (bez sklepów) .....	8	37
Jednostki lokalne produkcyjne według liczby prowadzonych działalności oraz sekcji PKD w 2005 r. (bez sklepów).....	9	38

Jednostki lokalne według wielkości zatrudnienia oraz sekcji PKD w 2005 r. (bez sklepów).....	10	39
Przedsiębiorstwa według wartości przychodów ze sprzedaży oraz województw w 2005 r. ....	11	40
Przedsiębiorstwa według liczby pracujących oraz województw w 2005 r. ....	12	42
Przedsiębiorstwa według liczby rodzajów działalności oraz województw w 2005 r. ....	13	43
Przedsiębiorstwa według liczby jednostek lokalnych oraz województw w 2005 r. (ze sklepami).....	14	44
Przedsiębiorstwa według liczby jednostek lokalnych oraz województw w 2005 r. (bez sklepów).....	15	45
Jednostki lokalne według wielkości zatrudnienia oraz województw w 2005 r. (bez sklepów).....	16	46
Rozkład liczby zatrudnionych w układzie wojewódzkim według tzw. metody przedsiębiorstw oraz według faktycznego miejsca pracy w 2005 r. ....	17	47
Podstawowe wyniki ekonomiczne badanych przedsiębiorstw według klas wielkości oraz sekcji PKD w 2005 r. ....	18	48
Przychody ze sprzedaży po uwzględnieniu faktycznych rodzajów działalności według klas wielkości oraz sekcji PKD w 2005 r. ....	19	61
Przedsiębiorstwa według liczby rodzajów działalności na poziomie klas wielkości przedsiębiorstw oraz sekcji PKD w 2005 r. ....	20	74
Przedsiębiorstwa według liczby jednostek lokalnych na poziomie klas wielkości przedsiębiorstw oraz sekcji PKD w 2005 r. ....	21	80

## WYKRESY

	Numer	Strona
Przedsiębiorstwa powstałe jako nowe w 2005 r. według sekcji PKD.....	1	11
Liczba przedsiębiorstw według klas wielkości oraz sekcji PKD .....	2	19
Liczba pracujących według klas wielkości przedsiębiorstw oraz sekcji PKD w osobach .....	3	19
Przychody ze sprzedaży produktów i towarów według klas wielkości przedsiębiorstw oraz sekcji PKD w mln zł .....	4	20
Przeciętna płaca miesięczna według klas wielkości przedsiębiorstw oraz sekcji PKD w mln zł.....	5	20
Nakłady na środki trwałe według klas wielkości przedsiębiorstw oraz sekcji PKD w mln zł .....	6	21
Środki trwałe brutto ogółem stan na koniec roku według klas wielkości przedsiębiorstw oraz sekcji PKD w mln zł .....	7	21

## MAPY

	Numer	Strona
Przedsiębiorstwa powstałe jako nowe w 2005 r. według województw .....	1	16
Procentowe odchylenie przeciętnego zatrudnienia wg jednostek lokalnych od przeciętnego zatrudnienia wg siedziby zarządu przedsiębiorstwa.....	2	47

# UWAGI METODOLOGICZNE

## 1. Uwagi ogólne

Publikację opracowano na podstawie wyników strukturalnego badania przedsiębiorstw przeprowadzonego w systemie rocznym.

Celem badań strukturalnych jest dostarczenie nie tylko kompleksowych danych o wynikach ekonomiczno-finansowych uzyskanych przez przedsiębiorstwa ale również:

- zebranie informacji o aktualnej sytuacji prawno-ekonomicznej przedsiębiorstwa,
- uzyskanie informacji o rzeczywistej lokalizacji działalności przedsiębiorstwa, tj. o rozmieszczeniu tzw. jednostek lokalnych,
- zebranie szczegółowych informacji o wszystkich rodzajach działalności prowadzonych w ciągu roku przez przedsiębiorstwo.

Zbieranie wyżej wymienionych danych statystycznych umożliwia jednocześnie:

- dostarczenie informacji pozwalających na aktualizację danych o przedsiębiorstwach zawartych w rejestrze statystycznym,
- dostarczenie szczegółowych informacji o działalności prowadzonej w poszczególnych regionach i województwach; dane te są istotne tak dla prowadzenia regionalnych analiz ekonomicznych jak i dla opracowania poprawnych regionalnych rachunków narodowych,
- stworzenie pełnego źródła danych dla dokładnych ocen i analiz rzeczywistych rodzajów działalności przedsiębiorstw, a także dla szacunków rachunków narodowych wg obowiązujących standardów międzynarodowych.

Obowiązek przekazania danych statystycznych za rok 2005 na formularzu „SP Roczna ankieta przedsiębiorstwa” nałożony został na podmioty gospodarcze rozporządzeniem Rady Ministrów z dnia 13 lipca 2004 r. w sprawie programu badań statystycznych statystyki publicznej na rok 2005 (Dz. U. Nr 195, poz. 2004 z dnia 7 września 2004 r., z późn. zm.).

## 2. Zakres podmiotowy i przedmiotowy badania

Rocznymi badaniami strukturalnymi objęte zostały osoby prawne, jednostki organizacyjne nie mające osobowości prawnej oraz osoby fizyczne, spełniające poniższe kryteria:

1. liczba pracujących na dzień 30 listopada 2005 r. przekraczała 9 osób,
2. prowadziły księgi rachunkowe lub podatkową księgę przychodów i rozchodów,
3. prowadziły działalność gospodarczą i podstawowy rodzaj tej działalności wg Polskiej Klasyfikacji Działalności zaliczony został do jednej z niżej wymienionych sekcji:

- Rybactwo (sekcja B),
- Górnictwo (sekcja C),
- Przetwórstwo przemysłowe (sekcja D),
- Wytwarzanie i zaopatrywanie w energię elektryczną, gaz, wodę (sekcja E),
- Budownictwo (sekcja F),
- Handel i naprawy (sekcja G),
- Hotele i restauracje (sekcja H),
- Transport, gospodarka magazynowa i łączność (sekcja I),
- Obsługa nieruchomości i firm (sekcja K),
- Edukacja (sekcja M),
- Ochrona zdrowia i pomoc społeczna (sekcja N),
- Działalność usługowa i komunalna, społeczna i indywidualna, pozostała (sekcja O).

Zakres podmiotowy przedsiębiorstw objętych badaniem strukturalnym począwszy od danych za rok 2004 w stosunku do lat poprzednich został poszerzony o 3 dodatkowe sekcje: M, N i O. Dane z sekcji M nie obejmują szkolnictwa wyższego, z sekcji O wyłączono instytucje kultury posiadające osobowość prawną natomiast w sekcji N badaniem nie zostały objęte samodzielne publiczne zakłady opieki zdrowotnej.

Zakres przedmiotowy rocznych badań strukturalnych obejmował zagadnienia dotyczące:

1. stanu i zmian organizacyjno-prawnych zachodzących w ciągu roku w przedsiębiorstwie,
2. bilansu i rachunku zysków i strat,
3. udziału w kapitale podstawowym w podmiotach mających siedzibę poza terytorium Rzeczypospolitej Polskiej,
4. zatrudnienia, pracujących i wynagrodzeń,
5. środków trwałych i nakładów na nie,
6. struktury rodzajowej wykonywanych prac,
7. wykazu miejsc prowadzenia działalności,
8. podstawowych danych wg miejsc prowadzenia działalności czyli wg tzw. jednostek lokalnych,
9. dodatkowo dla przedsiębiorstw handlowych – źródła zakupu towarów oraz struktury przychodów wg odbiorców.

Szczegółowość zbieranych informacji uzależniona była od rodzaju prowadzonej ewidencji księgowej oraz od wielkości przedsiębiorstwa mierzonej liczbą pracujących i tak:

1. przedsiębiorstwa prowadzące księgę przychodów i rozchodów wypełniają w ograniczonym zakresie bilans i rachunek zysków i strat, tj. podają tylko wartość przychodów ogółem, wysokość poniesionych kosztów, stan zapasów, kwotę naliczonego podatku dochodowego oraz zapłacony podatek VAT,
2. zakłada się, że przedsiębiorstwa o liczbie pracujących do 20 osób prowadzą działalność gospodarczą tylko w jednym miejscu, zwolniono je zatem z wykazywania danych statystycznych wg miejsc prowadzenia prac, tj. w podziale na jednostki lokalne; przedsiębiorstwa te wykazują jedynie dane dla przedsiębiorstwa ogółem,
3. zakłada się, że podmioty, w których liczba pracujących zawarta jest między 21 a 100 osób wykazują działalność dla wszystkich swoich jednostek lokalnych, przy czym w każdej z nich prowadzony jest tylko jeden rodzaj działalności,
4. przedsiębiorstwa o liczbie pracujących powyżej 100 osób zobowiązane są dostarczać najbardziej szczegółowych informacji o prowadzonej działalności, tj. w podziale na jednostki lokalne, a w ramach nich w podziale na różne rodzaje działalności.

Jak wspomniano wyżej, obowiązek przekazania danych statystycznych w rocznym badaniu strukturalnym za 2005 rok nałożony został na przedsiębiorstwa, w których liczba pracujących w końcu tego roku była – zgodnie z posiadanymi przez statystykę informacjami – wyższa niż 9 osób. W rzeczywistości, w wyniku ciągłych zmian dokonujących się w przedsiębiorstwach, wśród otrzymanych sprawozdań znalazły się również takie, które dotyczyły przedsiębiorstw o liczbie pracujących równej lub niższej niż 9 osób. W trakcie badania zidentyfikowano 5057 takich podmiotów. Dane statystyczne prezentowane w niniejszej publikacji uwzględniają także tę grupę jednostek.

W badaniu strukturalnym obowiązującym za 2005 r. (podobnie jak w latach ubiegłych), przedsiębiorstwa posiadające sklepy wykazywały łączne dane o tego typu jednostkach lokalnych w jednej pozycji. Dotyczyło to takich informacji, jak: liczba sklepów, przeciętne zatrudnienie, pracujący na dzień 31 grudnia 2005 r., wynagrodzenia, wartość przychodów ze sprzedaży towarów i materiałów, środków trwałych oraz poniesionych na nie nakładów. Zbieranie zagregowanych danych dla sklepów wynikało z faktu, że tego typu działalność objęta została odrębnym szczegółowym badaniem na formularzu H-01s „Sprawozdanie o sieci handlowej, sprzedaży detalicznej i hurtowej”.



### 3. Wykaz podstawowych pojęć stosowanych w publikacji

**Rodzaj działalności** - klasyfikacja prowadzonych przez przedsiębiorstwo działalności dokonywana jest według Polskiej Klasyfikacji Działalności (PKD). PKD została opracowana na podstawie statystycznej klasyfikacji działalności gospodarczej Unii Europejskiej - NACE i w związku z tym zachowuje pełną spójność i porównywalność metodyczną z klasyfikacją stosowaną w Unii Europejskiej. Zgodnie z metodologią obowiązującą w krajach Unii Europejskiej rozróżnienie rodzajów prowadzonej działalności dokonywane jest na poziomie klas PKD.

Polska Klasyfikacja Działalności jest klasyfikacją wielopoziomową. W rocznych badaniach strukturalnych wykorzystano następujące poziomy PKD:

- poziom pierwszy - sekcja,
- poziom drugi - dział,
- poziom trzeci - grupa,
- poziom czwarty - klasa.

Za miernik struktury rodzajowej działalności przyjęto wartość przychodów ze sprzedaży produktów i towarów uzyskiwanych z każdej działalności rozróżnianej na poziomie klasy.

**Jednostka lokalna** - przedsiębiorstwo może prowadzić działalność gospodarczą w jednym lub wielu miejscach. Zgodnie z definicją obowiązującą w krajach Unii Europejskiej, za jednostkę lokalną uznany został każdy wyodrębniony geograficznie teren zidentyfikowany konkretnym adresem, pod którym na rzecz przedsiębiorstwa pracuje jedna lub więcej osób (nawet w niepełnym wymiarze godzin pracy). Przykładowo może to być: zakład, filia, magazyn, sklep, zajezdnia, biuro konstrukcyjne i technologiczne, laboratorium doświadczalne czy biuro kompletacji dostaw. W tego typu formach zorganizowania przedsiębiorstwa może być prowadzona działalność gospodarcza związana z wytwarzaniem wyrobów i świadczeniem usług sprzedawanych na zewnątrz przedsiębiorstwa, a także działalność pomocnicza na rzecz przedsiębiorstwa.

**Przychody ze sprzedaży produktów i towarów** - są to kwoty uzyskane z tytułu sprzedaży na zewnątrz przedsiębiorstwa wyrobów gotowych, wykonanych usług oraz z tytułu sprzedaży towarów i materiałów.

Przychody ze sprzedaży wpływające na wynik finansowy ustala się w wartości wyrażanej w rzeczywistych cenach sprzedaży - z uwzględnieniem opustów, rabatów i bonifikat - bez podatku od towarów i usług.

**Przeciętna liczba zatrudnionych** - jest to liczba zatrudnionych po przeliczeniu osób niepełnozatrudnionych na pełne etaty, tj.:

- osoby zatrudnione na podstawie umowy o pracę, powołania, wyboru lub mianowania, wraz z osobami zatrudnionymi poza granicami kraju,
- osoby pracujące w zakładach pracy w formie zorganizowanych grup roboczych.

Przeciętna liczba zatrudnionych w roku jest wynikiem podzielenia sumy przeciętnej liczby zatrudnionych w poszczególnych miesiącach przez 12.

**Pracujący w osobach** - są to osoby zatrudnione na podstawie stosunku pracy (tj. umowy o pracę, powołania, wyboru lub mianowania), wraz z osobami zatrudnionymi poza granicami kraju, pracodawcy i pracujący na własny rachunek, a mianowicie właściciele i współwłaściciele (łącznie z bezpłatnie pomagającymi członkami rodzin) jednostek prowadzących działalność gospodarczą (z wyłączeniem wspólników spółek, którzy nie pracują w spółce), osoby pracujące na własny rachunek, agenci pracujący na podstawie umów agencyjnych i umów na warunkach zlecenia (łącznie z pomagającymi członkami ich rodzin oraz osobami zatrudnionymi przez agentów), osoby wykonujące pracę nakładczą, członkowie rolniczych spółdzielni produkcyjnych oraz powstałych na ich bazie spółdzielni o innym

profilu produkcyjnym, w odniesieniu do których funkcjonuje prawo spółdzielcze. Liczbę pracujących podaje się według stanu na dzień 31 grudnia 2005 roku.

**Wynagrodzenia brutto** - są to wynagrodzenia osobowe brutto, tj. łącznie z podatkiem dochodowym i składkami: emerytalną, rentową i chorobową, łącznie z wypłatami z zysku do podziału i z nadwyżki bilansowej w spółdzielniach oraz z zakładowego funduszu nagród, bez wynagrodzeń dla pracowników obcych.

**Przeciętna płaca miesięczna** - jest to suma wynagrodzeń w roku podzielona przez przeciętną liczbę zatrudnionych w roku (w etatach) i podzielona przez 12.

**Nakłady na środki trwałe ogółem** - są to poniesione w okresie sprawozdawczym nakłady na nabycie (w tym również zakup środków trwałych niewymagających montażu lub instalacji) bądź wytworzenie dla własnych potrzeb środków trwałych, nakłady na środki trwałe w budowie (niezakończone, tj. na przyszłe środki trwałe), na ulepszenie własnych środków, na ulepszenia w obcych środkach trwałych oraz inne nakłady związane z budową środka trwałego.

**Wartość brutto środków trwałych** - jest to wartość równa nakładom poniesionym na ich zakup lub wytworzenie, bez potrącenia zużycia (umorzenia).

Przez wartość brutto środków trwałych w bieżących cenach ewidencyjnych według stanu na dzień 31.XII.2005 r. należy rozumieć:

- w zakresie środków trwałych przekazanych do eksploatacji przed 1.I.1995 r. - wartość w cenach odtworzenia z września 1994 r.;
- w zakresie środków trwałych przekazanych do eksploatacji po 1.I.1995 r. - wartość w cenach bieżących nabycia lub wytworzenia,
- w 2005 r. - również wycenę według wartości godziwej w podmiotach stosujących Międzynarodowe Standardy Rachunkowości (MSR).

Do środków trwałych zalicza się kompletne i nadające się do użytku składniki majątkowe o przewidywanym okresie użytkowania dłuższym niż rok.

**Wynik finansowy brutto** (zysk lub strata) - jest to wynik na działalności gospodarczej, skorygowany o wynik zdarzeń nadzwyczajnych.

**Wynik finansowy netto** (zysk lub strata) - jest to wynik finansowy brutto pomniejszony o obowiązkowe obciążenia. Obowiązkowe obciążenia wyniku finansowego brutto obejmują: podatek dochodowy od osób prawnych i fizycznych i płatności z nim związane na podstawie odrębnych przepisów oraz inne obowiązkowe wypłaty z zysku na rzecz budżetu Państwa.

**Wskaźnik rentowności obrotu netto** - jest to wyrażona w procentach relacja wyniku finansowego netto do przychodów z całokształtu działalności. Przychody z całokształtu działalności obejmują:

- przychody netto ze sprzedaży produktów, towarów i materiałów,
- pozostałe przychody operacyjne,
- przychody finansowe.

**W związku z elektronicznym naliczaniem niektórych tablic, w niektórych przypadkach sumy składników mogą się różnić nieznacznie od podanych wielkości „ogółem”.**

## CZĘŚĆ ANALITYCZNA

### 1. Ogólna charakterystyka przedsiębiorstw biorących udział w badaniu

W 2005 roku sprawozdanie złożyło 63229 przedsiębiorstw, w tym 18885 przedsiębiorstw prowadzących podatkową księgę przychodów i rozchodów. Wskaźnik kompletności badania (tj. stosunek liczby złożonych sprawozdań do liczby przedsiębiorstw zobowiązanych do ich złożenia) wyniósł 75,0%. Dla przedsiębiorstw o liczbie pracujących powyżej 100 osób wskaźnik ten wyniósł 99,1%. Przedsiębiorstw dużych, powyżej 249 pracujących, zobowiązanych do złożenia sprawozdania było 2768. Dla tej grupy wskaźnik kompletności wyniósł 99,6%. Najniższy wskaźnik kompletności (64,7%) odnotowano dla przedsiębiorstw najmniejszych, poniżej 20 pracujących.

Zbiorowość przedsiębiorstw biorących udział w badaniu była bardzo różnorodna:

**1. ze względu na podstawowy rodzaj działalności prowadzonej przez przedsiębiorstwo,** największy odsetek stanowiły przedsiębiorstwa zaliczone do sekcji D „Przetwórstwo przemysłowe” (36,5% ogólnej liczby badanych podmiotów) oraz do sekcji G „Handel i naprawy” (28,5%). Działalność zaliczoną do sekcji K „Obsługa nieruchomości i firm” oraz F „Budownictwo” prowadziło odpowiednio 9,8% i 9,5% łącznej liczby zbadanych przedsiębiorstw, a zaklasyfikowaną do sekcji „Transport, gospodarka magazynowa i łączność” – 4,6% podmiotów. Przedsiębiorstwa prowadzące podstawową działalność z zakresu sekcji H „Hotele i restauracje” i sekcji N „Ochrona zdrowia i pomoc społeczna” stanowiły odpowiednio: 3,2% i 3,1% w ogólnej liczbie przedsiębiorstw (tabl. 1);

**2. ze względu na formę własności,** w badanej zbiorowości 95,6% stanowiły przedsiębiorstwa prywatne. Przedsiębiorstwa należące do sektora publicznego stanowiły pozostałe 4,4%. Wśród nich własność państwowa i samorządowa stanowiła 84,2%. W poszczególnych sekcjach PKD najniższy udział przedsiębiorstw prywatnych charakteryzował sekcję E „Wytwarzanie i zaopatrywanie w energię elektryczną, gaz, wodę” – jedynie 25,0%. W pozostałych sekcjach udział przedsiębiorstw prywatnych był nie mniejszy niż 75% i kształtował się od 75,1% w sekcji O „Działalność usługowa, komunalna, społeczna i indywidualna, pozostała” do 99,2% w sekcji G „Handel i naprawy”. W tej ostatniej, wśród przedsiębiorstw publicznych własność państwowa stanowiła 73,8% (tabl.1);

**3. ze względu na podstawową formę prawną,** struktura przedsiębiorstw była następująca: przedsiębiorstwa posiadające osobowość prawną stanowiły prawie połowę badanych przedsiębiorstw (49,7%), osoby fizyczne prowadzące działalność gospodarczą – 30,4%, natomiast samodzielne jednostki organizacyjne niemające osobowości prawnej (spółki jawne, komandytowe, cywilne i inne) – 19,9%;

**4. ze względu na szczególną formę prawną,** prawie 40% badanej zbiorowości to podmioty zorganizowane w formie spółek z ograniczoną odpowiedzialnością. Przedsiębiorstwa nieposiadające szczególnej formy prawnej stanowiły nieco ponad 30% wszystkich podmiotów, spółki jawne – 11,7%, spółki cywilne – 7,7%, spółdzielnie – 6,1%, spółki akcyjne – 4,6%, zaś przedsiębiorstwa państwowe zaledwie 0,5%. Ponad 1/3 spółek z ograniczoną odpowiedzialnością należało do sekcji D „Przetwórstwo przemysłowe”, prawie 1/4 – do sekcji G „Handel i naprawy”, nieco ponad 1/10 – do sekcji K „Obsługa nieruchomości i firm” i F „Budownictwo”. Wśród przedsiębiorstw państwowych najwięcej, bo aż 36,4% należało do sekcji D „Przetwórstwo przemysłowe”. W sekcji I „Transport, gospodarka magazynowa i łączność” ich odsetek kształtował się na poziomie 21,6%, w sekcji F „Budownictwo” – 12,5%. Ponad 40% spółdzielni prowadziło działalność zaliczoną do sekcji G „Handel i naprawy”, ponad 30% – do sekcji K „Obsługa nieruchomości i firm”;

**5. ze względu na kryterium gotowości eksploatacyjnej** – 99,5% przedsiębiorstw prowadziło pełną działalność gospodarczą. Pozostałe przedsiębiorstwa prowadziły działalność częściową, będąc w stanie upadłości (0,3%) lub likwidacji (0,2%);

**6. posiadanie udziałów w podmiotach mających siedzibę poza terytorium Rzeczypospolitej Polskiej** wykazało 176 przedsiębiorstw, co stanowi zaledwie 0,3% wszystkich badanych przedsiębiorstw. Najwięcej przedsiębiorstw ma udziały w podmiotach mających siedzibę na Ukrainie (11,8%), w Republice Czeskiej (11,5%), w Rosji i w Niemczech (po 9,4%).

Na ogólną liczbę 63229 przedsiębiorstw, które złożyły sprawozdania, 2176 podmiotów (tj. około 3,4%) rozpoczęło działalność w 2005 r., w tym 362 przedsiębiorstwa powstały jako nowe.

W ogromnej większości, bo w 99,0% przedsiębiorstw nie wystąpiły w ciągu 2005 r. żadne zmiany prawno-organizacyjne. W pozostałych przedsiębiorstwach dokonane zmiany polegały na wchłonięciu jednego lub części przedsiębiorstwa przez inne, zmianie formy prawnej.

Wśród podmiotów, które rozpoczęły działalność w badanym okresie, ogromną większość (85,2%) stanowiły przedsiębiorstwa małe o liczbie pracujących do 49 osób. Przedsiębiorstwa średnie o liczbie pracujących od 50 do 249 osób stanowiły 12,1%, natomiast duże – o liczbie pracujących powyżej 249 osób – zaledwie 2,7%. Co trzecie nowe przedsiębiorstwo podjęło działalność zaliczaną do sekcji D „Przetwórstwo przemysłowe”, co czwarte do sekcji G „Handel i naprawy”, a co dziesiąte – do sekcji K „Obsługa nieruchomości i firm” i F „Budownictwo”.

Wykres 1. Przedsiębiorstwa powstałe jako nowe w 2005 r. według sekcji PKD

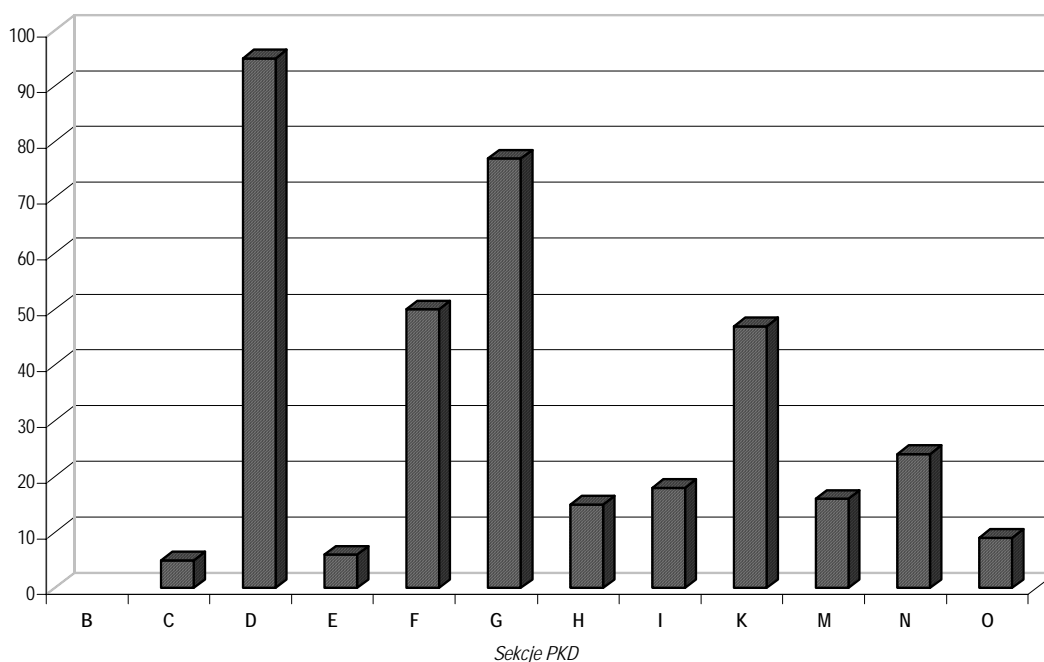

W strukturze przedsiębiorstw wg klas wielkości określonych liczbą pracujących największy odsetek (74,2%) stanowiły przedsiębiorstwa małe o liczbie pracujących poniżej 50 osób. Do klasy podmiotów średnich o liczbie pracujących 50-249 osób zaliczono 21,5% przedsiębiorstw, dużych – powyżej 249 osób – 4,3%.

Największy odsetek przedsiębiorstw o liczbie pracujących do 49 osób odnotowano w sekcjach: M „Edukacja” i B „Rybacko” – po 95,4%, H „Hotele i restauracje” – 89,2%, N „Ochrona zdrowia i pomoc społeczna” – 87,5% oraz G „Handel i naprawy” – 83,1%.

Przedsiębiorstwa średnie stanowiły w sekcji E „Wytwarzanie i zaopatrywanie w energię elektryczną, gaz, wodę” – 43,5%, C „Górnictwo” – 33,2%, D „Przetwórstwo przemysłowe” – 27,7%, O „Działalność usługowa komunalna, społeczna i indywidualna, pozostała” – 24,7%. Największy udział przedsiębiorstw dużych wystąpił w sekcji E „Wytwarzanie i zaopatrywanie w energię elektryczną, gaz, wodę” – 13,6% oraz w sekcji C „Górnictwo” – 12,0%.

## **2. Struktura rodzajowa działalności badanych przedsiębiorstw**

### **2.1. Struktura rodzajów działalności według sekcji PKD**

Jak już wcześniej wspomniano, badania strukturalne mają na celu m.in. dostarczenie danych o strukturze rodzajowej działalności przedsiębiorstw. Rozróżnienie rodzajów działalności prowadzonych przez przedsiębiorstwo dokonywane jest na poziomie klas PKD.

Wśród przedsiębiorstw aktywnych w 2005 r., jednorodny charakter produkcji – analizowany na poziomie klasy PKD – wykazało 49,5% jednostek. Wartość uzyskanych przez nie przychodów ze sprzedaży produktów i towarów stanowiła 15,9% wartości przychodów wykazanej przez ogół badanych przedsiębiorstw. Jednocześnie 63,7% tej grupy to przedsiębiorstwa o liczbie pracujących do 20 osób.

Wśród 31928 przedsiębiorstw wykazujących niejednorodny rodzaj działalności, 2-3 rodzaje działalności wykazało 37,7% wszystkich badanych podmiotów, 4-5 rodzajów – 8,0% podmiotów, 6-8 rodzajów – 3,5% podmiotów, powyżej 8 rodzajów działalności – 1,3% badanych przedsiębiorstw. Przychody podmiotów wykazujących 2-3 rodzaje działalności stanowiły prawie połowę (47,0%) wartości przychodów ogółem. Przedsiębiorstwa charakteryzujące się większą różnorodnością działalności (wykazujące ponad 8 rodzajów działalności) stanowią jedynie 1,3% wszystkich badanych przedsiębiorstw, ale ich udział w wartości przychodów ogółem wyniósł 13,3%.

Ze szczegółowej analizy danych dotyczących liczby rodzajów działalności prowadzonych w poszczególnych przedsiębiorstwach wynika, że istnieje wyraźna korelacja pomiędzy wielkością przedsiębiorstwa a różnorodnością prowadzonej przez nie działalności gospodarczej. W przedsiębiorstwach mniejszych, o liczbie pracujących poniżej 100 osób, ponad połowa przedsiębiorstw (54,9%) wykazała tylko 1 rodzaj działalności, 35,7% podmiotów prowadziło 2-3 rodzaje, 6,6% – 4-5 rodzajów, zaś 2,3% – 6-8 rodzajów działalności.

Odmienne kształtuje się to zjawisko w przedsiębiorstwach większych o liczbie pracujących powyżej 100 osób. Tylko 14,3% badanych w tej grupie przedsiębiorstw prowadziło jeden rodzaj działalności, 2-3 rodzaje prowadziło 50,7% przedsiębiorstw, 4-5 rodzajów wykazało 17,0%, zaś 6-8 rodzajów – 11,2% podmiotów. Zdecydowanie wyższy niż w innych grupach był też w tej zbiorowości odsetek podmiotów o bardziej zróżnicowanej strukturze prowadzonych działalności (powyżej 8 rodzajów działalności prowadziło 6,8% jednostek).

Różnorodnie kształtuje się także liczba rodzajów działalności w przedsiębiorstwach zaliczonych do poszczególnych sekcji PKD. Największy odsetek przedsiębiorstw wykazujących 1 rodzaj działalności na poziomie klasy PKD wystąpił w sekcjach: M „Edukacja” (82,1%), N „Ochrona zdrowia i pomoc społeczna” (81,2%), H „Hotele i restauracje” (71,9%), najmniejszy zaś w sekcji E „Wytwarzanie i zaopatrywanie w energię elektryczną, gaz, wodę” (9,8%). Największy odsetek przedsiębiorstw wykazujących więcej niż 8 rodzajów działalności odnotowano w sekcji E „Wytwarzanie i zaopatrywanie w energię elektryczną, gaz, wodę” (10,5%).

Szczegółowe dane na temat struktury rodzajowej działalności prowadzonych w badanych przedsiębiorstwach przedstawione zostały w tablicach 4, 13, 19 oraz 20.

## **2.2. Analiza przychodów ze sprzedaży według rodzajów działalności prowadzonych przez przedsiębiorstwa**

Różnorodność prowadzonej przez przedsiębiorstwa działalności powoduje, że prezentowane przez statystykę wyniki agregowane na sekcje, działy, grupy czy klasy PKD wg stosowanej metody przedsiębiorstw różnią się od wyników agregowanych na podstawie danych wg rzeczywistych rodzajów działalności przedsiębiorstwa.

W tablicy 5 porównano wartość łącznych przychodów uzyskanych przez przedsiębiorstwa ze sprzedaży produktów i towarów liczonych metodą przedsiębiorstw, tj. wg ich podstawowego rodzaju działalności (określanego na poziomie klasy PKD) z przychodami obliczonymi wg wykazanych w badaniu strukturalnym poszczególnych rodzajów działalności przedsiębiorstw. Rodzaje działalności prowadzone przez przedsiębiorstwa określone na poziomie klas PKD zostały w tej tablicy zagregowane do poziomu działów i sekcji PKD. Skalę omawianego wyżej zjawiska – w ramach poszczególnych sekcji – ilustrują ponadto dane statystyczne zawarte w tablicy 6, przedstawiającej strukturę przychodów ze sprzedaży produktów i towarów wynikającą z faktycznych rodzajów działalności przedsiębiorstw.

Z analizy przeprowadzonej na poziomie zagregowanym do sekcji PKD wynika, że w takich przekrojach najbardziej jednorodną działalność z punktu widzenia struktury uzyskiwanych przychodów prowadziły przedsiębiorstwa zaklasyfikowane do sekcji N „Ochrona zdrowia i pomoc społeczna”, G „Handel i naprawy”, E „Wytwarzanie i zaopatrywanie w energię elektryczną, gaz, wodę” oraz I „Transport, gospodarka magazynowa i łączność” (ponad 90% przychodów ze sprzedaży produktów i towarów pochodziło z działalności mieszczącej się w kategorii rodzajów działalności zaliczonej do danej sekcji), natomiast najmniej jednorodną działalność prowadziły przedsiębiorstwa należące do sekcji C „Górnictwo” i M „Edukacja” (odpowiednio 71,7% i 79,4%).

W przedsiębiorstwach zaklasyfikowanych według podstawowego rodzaju działalności do sekcji G „Handel i naprawy” najwięcej przychodów (poza działalnością z zakresu swojej sekcji) pochodziło z sekcji K i D (odpowiednio po 2,3% i 2,2%).

W przedsiębiorstwach zaklasyfikowanych według podstawowego rodzaju działalności do sekcji C „Górnictwo” jedynie 71,7% przychodów pochodziło rzeczywiście z działalności z zakresu tej sekcji. Pozostały odsetek to przychody związane głównie z przetwórstwem przemysłowym (sekcja D) – 23,8%.

W przedsiębiorstwach należących do sekcji E „Wytwarzanie i zaopatrywanie w energię elektryczną, gaz, wodę” wielkość przychodów z przedsiębiorstw należących do innych sekcji wahała się w granicach od 0,0% do 2,4%.

Poza wyżej wymienionymi sekcjami najbardziej różnorodną działalność prowadziły przedsiębiorstwa zaklasyfikowane wg podstawowego rodzaju działalności do sekcji K „Obsługa nieruchomości i firm”, w której 84,0% przychodów uzyskiwano z działalności faktycznie związanej z obsługą nieruchomości i prowadzeniem interesów, a 10,3% z handlu (sekcja G), 2,3% z budownictwa (sekcja F) oraz 1,3% z przemysłu (sekcja D).

Analiza działalności drugorzędnych realizowanych przez badaną zbiorowość przedsiębiorstw wskazuje, że w największym zakresie była nią działalność handlowa (sekcja G). Uzyskiwane z niej przychody stanowiły od 1,0% w sekcji C do 10,8% w sekcji D i 10,3% w sekcji K. Łącznie, działalność handlowa w pozostałych sekcjach, poza sekcją G „Handel i naprawy”, stanowiła 15,7% całkowitych przychodów z działalności handlowej wykazywanej przez przedsiębiorstwa objęte badaniem strukturalnym za 2005 r. W następnej kolejności jako

drugorzędne we wszystkich sekcjach występowało przetwórstwo przemysłowe (sekcja D). Uzyskiwane z niego przychody stanowiły od 0,3% w sekcji I do 23,8% w sekcji C.

W tablicach 6 i 19 przedstawione są szczegółowe dane statystyczne obrazujące wyżej wymienione zjawisko w zależności od wielkości przedsiębiorstw.

### 3. Podstawowe dane statystyczne w przekroju terytorialnym

#### 3.1. Lokalizacja działalności badanych przedsiębiorstw

Badanych 63229 przedsiębiorstw wykazało działalność w 137829 jednostkach lokalnych, w tym w 37624 sklepach stanowiących samodzielne jednostki lokalne. Na jedno przedsiębiorstwo średnio przypadały zatem ponad 2 jednostki lokalne. Liczba ta różni się w zależności od wielkości przedsiębiorstwa mierzonej liczbą pracujących: na jedno przedsiębiorstwo o liczbie pracujących do 99 osób przypadało przeciętnie 1,6 jednostki lokalnej, od 100-249 osób – 4,1 jednostki lokalnej, od 250-499 osób – 6,5 jednostki lokalnej, od 500 osób – aż 14,4 jednostki lokalnej. Widać więc wyraźnie, że im większe przedsiębiorstwo ze względu na liczbę pracujących, tym ma więcej jednostek lokalnych.

W 2005 r. 51827 przedsiębiorstw, tj. 82,0% ogółu prowadziło działalność pod jednym adresem. Przedsiębiorstwa te zatrudniały 52,3% ogólnej liczby zatrudnionych w badanych podmiotach. Zjawisko to jest zróżnicowane w zależności od rodzaju działalności prowadzonej przez przedsiębiorstwo. Największy odsetek przedsiębiorstw prowadzących działalność pod jednym adresem występował w sekcjach: N „Ochrona zdrowia i pomoc społeczna” (95,5% jednostek i 74,5% zatrudnienia), M „Edukacja” (95,4% i 86,1%), B „Rybnactwo” (90,8% i 83,9%). W tablicach 7 i 8 przedstawiono szczegółowe dane o liczbie jednostek lokalnych w przedsiębiorstwach zaliczanych do poszczególnych sekcji PKD.

Liczba posiadanych jednostek lokalnych jest ściśle skorelowana z wielkością przedsiębiorstw określaną liczbą pracujących, co ilustruje poniższe zestawienie oraz dane statystyczne zaprezentowane w tablicy 21.

Przedsiębiorstwa wg klas wielkości	Liczba jednostek lokalnych								Razem
	1	2-5	6-10	11-20	21-30	31-40	41-50	>50	
do 49 pracujących	42240	3346	852	417	274	1	6	1	46890
od 50 do 249 pracujących	8327	3288	931	688	245	71	21	27	13598
powyżej 249 pracujących	1261	736	258	175	97	56	39	119	2741
ogółem	51828	7370	2041	1280	369	128	66	147	63229

Analiza liczby przedsiębiorstw, w zależności od liczby posiadanych przez nie jednostek lokalnych wskazuje na to, że istotnie mniejszy jest odsetek przedsiębiorstw prowadzących działalność w wielu miejscach niż tych, których działalność pod względem lokalizacji jest bardziej skoncentrowana. Przykładowo, 11,7% przedsiębiorstw posiadało 2-5 jednostek lokalnych, 2,0% przedsiębiorstw posiadało 11-20 jednostek lokalnych, a już tylko 0,3% – więcej niż 40 jednostek lokalnych. Ta ostatnia grupa to głównie przedsiębiorstwa handlowe i przemysłowe.

### 3.2. Podstawowa charakterystyka jednostek lokalnych

Działalność prowadzona w poszczególnych jednostkach lokalnych opisana została na podstawie następujących danych:

- przeciętne zatrudnienie,
- wynagrodzenie,
- pracujący w osobach na dzień 31 grudnia 2005 r.,
- wartość produktów wytworzonych, a dla działalności handlowej wartość przychodów ze sprzedaży towarów i materiałów,
- wysokość ponoszonych nakładów na środki trwałe,
- wartość środków trwałych.

Dane zebrane z jednostek lokalnych, bez sklepów stanowiących samodzielne jednostki lokalne, wskazują, że nieco ponad jedna czwarta jednostek lokalnych to jednostki bardzo małe, w których przeciętne zatrudnienie kształtowało się poniżej 5 etatów. Udział zatrudnionych w tych jednostkach lokalnych wyniósł zaledwie nieco ponad jedną setną ogólnej liczby zatrudnionych. Największy odsetek tej grupy wystąpił w przedsiębiorstwach, których podstawowa działalność zaliczona została do sekcji: M „Edukacja” (39,1%), O „Działalność usługowa komunalna, społeczna i indywidualna, pozostała” (32,9%), E „Wytwarzanie i zaopatrywanie w energię elektryczną, gaz, wodę” (32,1%), K „Obsługa nieruchomości i firm” (30,2%), a najmniejszy – w sekcji F „Budownictwo” (8,8).

Odsetek jednostek lokalnych o przeciętnym zatrudnieniu w granicach 5-20 etatów kształtował się na poziomie 40,8%. Zatrudniały one 12,2% ogółu zatrudnionych. W 18,5% badanych jednostek lokalnych zatrudnienie wynosiło 21-50 etatów. W pozostałych 15,6% jednostek lokalnych tj. tych, w których zatrudnienie przewyższało 50 etatów, pracowało aż 72,7% ogólnej liczby zatrudnionych. Największą liczbę jednostek lokalnych o przeciętnym zatrudnieniu powyżej 500 etatów odnotowano w sekcji D „Przetwórstwo przemysłowe” (477 jednostek lokalnych).

Szczegółowe dane dotyczące liczby jednostek lokalnych i ich wielkości wg sekcji PKD zawarte są w tablicy 10.

Z zebranych danych i analizy dokonanej na poziomie klas PKD wynika, że w 88,6% jednostek lokalnych realizowana była jednorodna produkcja, stanowiąca 51,1% w strukturze przychodów, zaś 2-3 rodzaje działalności wykazało 8,5% jednostek lokalnych wytwarzających 30,8% przychodów ogółem. Zaledwie 1,8% jednostek lokalnych wykazało 4-8 rodzajów działalności, przy czym ich udział w strukturze przychodów wyniósł 7,8%. Tylko w 1,1% jednostek lokalnych wykazanych zostało więcej niż 8 rodzajów działalności, a uzyskane w nich przychody stanowiły nieco ponad 10% przychodów ogółem.

Szczegółowe dane w tym zakresie zawarte zostały w tablicy 9.

### 3.3. Dane statystyczne o przedsiębiorstwach i jednostkach lokalnych w przekroju wojewódzkim

Dane zgromadzone w rocznym badaniu strukturalnym pozwalają także na bliższą charakterystykę działalności badanych przedsiębiorstw w przekrojach wojewódzkich.

Na podstawie zebranych materiałów, w tablicach od 11 do 16 zaprezentowane zostały rozkłady przedsiębiorstw w poszczególnych województwach pod względem:

- wartości przychodów ze sprzedaży produktów i towarów - tabl. 11,
- liczby pracujących - tabl. 12,
- liczby prowadzonych przez przedsiębiorstwa rodzajów działalności produkcyjno-usługowej - tabl. 13,



- liczby jednostek lokalnych wchodzących w skład przedsiębiorstwa - tabl. 14 i 15,
- a także rozkłady jednostek lokalnych w każdym województwie pod względem wielkości mierzonej liczbą zatrudnionych - tabl. 16.

Z przedstawionych w tablicach danych wynika, że w badanej zbiorowości najwięcej przedsiębiorstw było zlokalizowanych (z punktu widzenia siedziby zarządu) w województwach: mazowieckim (9074 podmiotów), śląskim (8958), wielkopolskim (6009) i małopolskim (5226). W każdym z tych województw dominowały przedsiębiorstwa małe, stanowiąc od 70% do 76% wszystkich przedsiębiorstw w danym województwie, natomiast najmniej było przedsiębiorstw dużych. Przedsiębiorstwa województwa mazowieckiego uzyskały także najwyższy odsetek przychodów ze sprzedaży produktów i towarów (32,8%). Przychody uzyskane przez podmioty mające siedzibę w województwie śląskim stanowiły 13,3% łącznych przychodów wszystkich badanych przedsiębiorstw, w województwie wielkopolskim 10,1% i małopolskim 7,5%. Udział w zatrudnieniu ogółem wynosił 23,4% dla województwa mazowieckiego, 14,4% dla śląskiego, 9,6% dla wielkopolskiego oraz 7,5% dla małopolskiego.

Mapa 1. Przedsiębiorstwa powstałe jako nowe w 2005 r. według województw

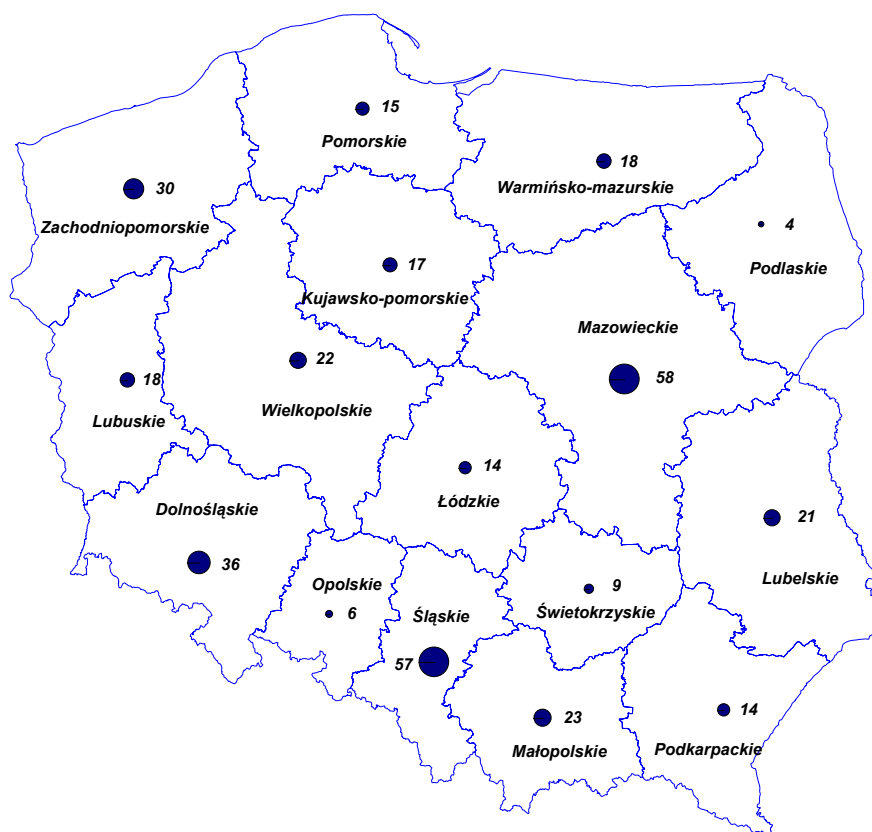

Dostarczając danych o rzeczywistej lokalizacji działalności przedsiębiorstw, badania strukturalne pozwalają także na określenie rzeczywistej struktury przeciętnego zatrudnienia w układzie wojewódzkim. W tablicy 17 przedstawione zostały wyniki porównań struktury zatrudnienia w poszczególnych województwach wg rzeczywistego miejsca pracy oraz tzw. „metody przedsiębiorstw”. Uzyskane dane świadczą o tym, że we wszystkich województwach oba podejścia dostarczają innych wyników. W większości województw zatrudnienie liczone wg jednostek lokalnych jest większe niż zatrudnienie liczone wg siedziby zarządu przedsiębiorstwa, przy czym w województwach lubuskim i warmińsko-mazurskim o ponad 17%. Wyjątek stanowią województwa: mazowieckie, w którym zatrudnienie wg jednostek

lokalnych jest o 26,4% mniejsze niż zatrudnienie liczone wg siedziby zarządu przedsiębiorstwa i małopolskie o (0,9%).

#### **4. Podstawowe dane o przedsiębiorstwach według klas wielkości i sekcji PKD**

W tablicach od 18 do 20 zaprezentowane zostały podstawowe informacje o wynikach działalności przedsiębiorstw w 2005 r. w zależności od wielkości przedsiębiorstwa mierzonej liczbą pracujących oraz od rodzaju prowadzonej działalności wg sekcji PKD.

Badane przedsiębiorstwa pogrupowane zostały na pięć kategorii wg liczby pracujących, tj.:

- 1) do 49 pracujących,
- 2) od 50 do 99 pracujących,
- 3) od 100 do 249 pracujących,
- 4) od 250 do 499 pracujących,
- 5) powyżej 499 pracujących.

Podstawowe kategorie ekonomiczne w tych 5 grupach przedsiębiorstw kształtują się odmiennie, a analiza danych statystycznych pozwala na przedstawienie krótkiej charakterystyki każdej z nich w porównaniu do całej populacji objętej badaniem.

Dane dotyczące udziału eksportu produktów w sprzedaży ogółem, wskaźnika rentowności obrotu netto oraz wyniku finansowego brutto i netto odnoszą się do podmiotów prowadzących księgi rachunkowe.

##### **1. Przedsiębiorstwa, w których liczba pracujących nie przekracza 49 osób**

- przedsiębiorstwa tej grupy stanowiły 74,2% przedsiębiorstw, które złożyły ankietę strukturalną za rok 2005,
- znalazło w nich pracę 20,1% ogólnej liczby pracujących,
- przychody z działalności produkcyjno-usługowej stanowiły 18,9% przychodów wszystkich badanych przedsiębiorstw,
- poniesione w 2005 r. nakłady na środki trwałe stanowiły 10,8% ogółem poniesionych nakładów w całej badanej zbiorowości, a ich wysokość kształtowała się na poziomie 2,6% przychodów ze sprzedaży produktów i towarów uzyskanych w danej grupie przedsiębiorstw,
- przeciętne miesięczne wynagrodzenie ukształtowało się w wysokości 1878,6 zł na jednego zatrudnionego, tj. było niższe o 23,9% od przeciętnej płacy ogółem w badanej populacji,
- udział eksportu produktów w sprzedaży ogółem wyniósł 19,9%,
- wskaźnik rentowności obrotu netto ukształtował się na poziomie 3,8%.

##### **2. Przedsiębiorstwa, w których liczba pracujących mieści się w przedziale 50-99 osób**

- przedsiębiorstwa te stanowiły 12,5% badanej populacji,
- znalazło w nich pracę 11,9% ogólnej liczby pracujących,
- przychody z działalności produkcyjno-usługowej stanowiły około 11,2% przychodów wszystkich badanych przedsiębiorstw,
- 8,5% ogólnych nakładów na środki trwałe poniesionych było przez tę grupę, a wartość tych nakładów stanowiła 3,4% przychodów ze sprzedaży produktów i towarów uzyskanych w tej grupie przedsiębiorstw,
- przeciętna płaca wyniosła 2156,5 zł i była niższa o 12,7% od średniej krajowej,
- udział eksportu produktów w sprzedaży ogółem wyniósł 22,0%,
- wskaźnik rentowności obrotu netto ukształtował się na poziomie 2,8%.

##### **3. Przedsiębiorstwa, w których liczba pracujących mieści się w przedziale 100-249 osób**

- przedsiębiorstwa te stanowiły 9,0% ogólnej liczby badanych przedsiębiorstw,
- 18,7% pracujących pracowało w tej grupie przedsiębiorstw,
- przychody ze sprzedaży produktów i towarów stanowiły 18,3% ogółu osiągniętych przychodów w zbiorowości objętej badaniem,

- 15,6% ogólnych nakładów na środki trwale poniesionych było przez tę grupę, a wartość tych nakładów stanowiła około 3,8% przychodów ze sprzedaży produktów i towarów uzyskanych w tej grupie przedsiębiorstw,
- przeciętna płaca była niższa o 6,1% od przeciętnej osiągniętej przez przedsiębiorstwa objęte badaniem i wyniosła 2328,8 zł,
- udział eksportu produktów w sprzedaży ogółem wyniósł 27,3%,
- wskaźnik rentowności obrotu netto ukształtował się na poziomie 3,0%.

#### **4. Przedsiębiorstwa, w których liczba pracujących mieści się w przedziale od 250 do 499 osób**

- do tej grupy należało 2,6% przedsiębiorstw,
- 12,1% pracujących we wszystkich badanych przedsiębiorstwach to pracownicy zakładów, w których pracowało 250-499 osób,
- przychody ze sprzedaży produktów i towarów to 12,0% całej wartości przychodów osiągniętych w 2005 r. przez badane przedsiębiorstwa,
- 13,0% ogólnych nakładów na środki trwale poniesionych było przez tę grupę przedsiębiorstw, a wartość tych nakładów stanowiła 4,9% przychodów ze sprzedaży produktów i towarów uzyskanych w danej grupie przedsiębiorstw,
- przeciętne miesięczne wynagrodzenie w tej grupie przedsiębiorstw wyniosło 2493,2 zł i było wyższe o 0,9% od średniego.
- udział eksportu produktów w sprzedaży ogółem wyniósł 26,2%,
- w przedsiębiorstwach tej grupy wskaźnik rentowności obrotu netto ukształtował się na poziomie 3,5%.

#### **5. Przedsiębiorstwa, w których liczba pracujących przekracza 499 osób**

- do tej grupy należało 1,7% przedsiębiorstw,
- 37,3% pracujących we wszystkich badanych przedsiębiorstwach to pracownicy przedsiębiorstw o liczbie pracujących powyżej 499 osób,
- przychody ze sprzedaży produktów i towarów stanowiły 39,7% całej wartości przychodów osiągniętych w 2005 r. przez badane przedsiębiorstwa,
- 52,2% ogólnych nakładów na środki trwale poniesionych było przez tę grupę przedsiębiorstw, a wartość tych nakładów stanowiła 5,9% uzyskanych w danej grupie przedsiębiorstw przychodów ze sprzedaży produktów i towarów,
- przeciętne miesięczne wynagrodzenie w tej grupie przedsiębiorstw wyniosło 2942,1 zł i było wyższe o 471,2 zł od średniego,
- udział eksportu produktów w sprzedaży ogółem wyniósł 31,9%,
- w przedsiębiorstwach tej grupy wskaźnik rentowności obrotu netto ukształtował się na poziomie 4,5%.

Powyższe relacje i wskaźniki w każdej z omawianych pięciu grup są zróżnicowane w zależności od sekcji PKD, co pokazują dane statystyczne prezentowane w tablicy 18 oraz na wykresach 2-7.

Tabl.1. PODSTAWOWE WYNIKI EKONOMICZNE BADANYCH PRZEDSIĘBIORSTW

Lp.	Wyszczególnienie	Przedsię- biorstwa	Jednostki lokalne	Przychody ze sprzedaży produktów i towarów	Nakłady na środki trwałe ogółem	Środki trwałe brutto stan w dniu 31.XII
				w mln zł		
1	<b>OGÓŁEM</b>	63229	137829	1590928,5	71528,0	984771,2
2	Sektor publiczny	2801	7243	233958,9	16697,2	315748,0
3	w tym własność państwowa i samorządowa	2358	6283	182442,4	13132,2	245888,6
4	Sektor prywatny	60428	130586	1356969,6	54830,8	669023,2
5	<b>Sekcja B - Rybactwo</b>	65	86	177,5	35,6	241,3
6	Sektor publiczny	3	7	45,2	3,3	127,3
7	w tym własność państwowa i samorządowa	3	7	45,2	3,3	127,3
8	Sektor prywatny	62	79	132,3	32,3	114,0
9	<b>Sekcja C - Górnictwo</b>	259	665	34222,6	3204,3	40477,0
10	Sektor publiczny	37	158	22893,5	2361,9	29379,5
11	w tym własność państwowa i samorządowa	28	134	18873,6	1759,1	21981,6
12	Sektor prywatny	222	507	11329,2	842,4	11097,5
13	<b>Sekcja D - Przetwórstwo przemysłowe</b>	23058	41036	607359,2	31099,2	306426,1
14	Sektor publiczny	585	955	49176,9	1630,4	35520,2
15	w tym własność państwowa i samorządowa	446	742	27113,4	906,4	23140,7
16	Sektor prywatny	22473	40081	558182,3	29468,8	270905,9
17	<b>Sekcja E - Wytwarzanie i zaopatrywanie w energię elektryczną, gaz, wodę</b>	912	2954	117329,1	8402,6	199232,2
18	Sektor publiczny	684	2376	89836,7	7073,6	166769,3
19	w tym własność państwowa i samorządowa	625	2181	76900,6	5991,4	128715,9
20	Sektor prywatny	228	578	27492,4	1329,1	32463,0
21	<b>Sekcja F - Budownictwo</b>	6033	7446	70504,0	1606,7	18709,8
22	Sektor publiczny	174	329	2994,7	211,3	2389,5
23	w tym własność państwowa i samorządowa	150	279	2177,6	185,6	2156,3
24	Sektor prywatny	5859	7117	67509,4	1395,4	16320,3
25	<b>Sekcja G - Handel i naprawy</b>	18046	61282	550277,3	9603,2	83946,9
26	Sektor publiczny	141	964	23820,4	160,6	2315,6
27	w tym własność państwowa i samorządowa	104	812	19879,8	118,0	1821,6
28	Sektor prywatny	17905	60318	526457,0	9442,6	81631,3

a) dla podmiotów prowadzących księgi rachunkowe

## WEDŁUG SEKCJI PKD ORAZ SEKTORÓW WŁASNOŚCI W 2005 R.

Wynagrodzenia brutto	Przeciętna płaca miesięczna	Przeciętne zatrudnienie	Wynik finansowy		Wskaźnik rentowności obrotu netto <sup>a)</sup>	Lp.
			brutto <sup>a)</sup>	netto <sup>a)</sup>		
w tys. zł	w zł	w etatach	w mln zł		w %	
131713701	2470,9	4442121,7	77521,5	61792,6	3,8	1
32630245	3007,0	904297,5	11853,8	8419,9	3,4	2
27440174	2966,8	770764,4	9644,4	6797,4	3,5	3
99083456	2333,9	3537824,2	65667,7	53372,7	3,9	4
43007	2021,2	1773,1	17,0	15,8	8,3	5
16416	2338,5	585,0	2,5	2,0	2,7	6
16416	2338,5	585,0	2,5	2,0	2,7	7
26591	1865,0	1188,1	14,5	13,7	11,8	8
9565419	4418,4	180409,2	5147,3	4087,9	11,2	9
7603665	4320,8	146649,5	1991,0	1437,5	5,9	10
6543795	4322,6	126154,0	1602,3	1150,1	5,6	11
1961754	4842,4	33759,7	3156,2	2650,4	22,0	12
51890832	2265,2	1909028,1	34669,2	28098,4	4,5	13
4960944	2568,6	160951,3	2288,5	1603,4	3,0	14
3380599	2490,8	113104,2	1410,6	941,7	3,4	15
46929888	2237,2	1748076,8	32380,7	26494,9	4,7	16
8207045	3365,4	203220,0	6375,8	4759,5	3,9	17
6902364	3293,8	174629,4	4861,9	3524,9	3,8	18
5868920	3169,1	154325,1	4171,9	2969,5	3,7	19
1304681	3802,8	28590,5	1513,9	1234,6	4,4	20
7711660	2212,1	290516,5	2195,6	1651,3	2,4	21
533084	2281,1	19474,7	61,2	36,6	1,2	22
430289	2244,1	15978,2	20,5	6,9	0,3	23
7178576	2207,1	271041,7	2134,5	1614,8	2,5	24
20745360	2250,7	768091,7	13541,9	10852,8	2,0	25
558554	2912,2	15983,1	602,7	469,4	1,9	26
446215	2788,9	13333,2	199,7	132,4	0,7	27
20186806	2236,7	752108,6	12939,2	10383,5	2,0	28

Tabl.1. PODSTAWOWE WYNIKI EKONOMICZNE BADANYCH PRZEDSIĘBIORSTW

Lp.	Wyszczególnienie	Przedsiębiorstwa	Jednostki lokalne	Przychody ze sprzedaży produktów i towarów	Nakłady na środki trwałe ogółem	Środki trwałe brutto stan w dniu 31.XII
				w mln zł		
1	<b>Sekcja H - Hotele i restauracje</b>	1994	3702	7917,7	477,5	10965,7
2	Sektor publiczny	56	243	623,6	34,9	1083,8
3	w tym własność państwowa i samorządowa	44	195	519,9	29,5	974,7
4	Sektor prywatny	1938	3459	7294,1	442,6	9881,8
5	<b>Sekcja I - Transport, gospodarka magazynowa i łączność</b>	2901	5162	107602,5	10888,5	144031,2
6	Sektor publiczny	326	811	30518,4	3857,5	48459,8
7	w tym własność państwowa i samorządowa	284	719	24857,0	3087,7	42712,0
8	Sektor prywatny	2575	4351	77084,2	7031,0	95571,4
9	<b>Sekcja K - Obsługa nieruchomości i firm</b>	6179	9456	72151,5	4923,4	163482,2
10	Sektor publiczny	387	666	5651,6	847,2	20524,0
11	w tym własność państwowa i samorządowa	313	551	4601,0	600,5	16072,0
12	Sektor prywatny	5792	8790	66499,9	4076,2	142958,3
13	<b>Sekcja M - Edukacja</b>	542	676	921,3	42,8	462,2
14	Sektor publiczny	6	7	25,6	0,8	53,0
15	w tym własność państwowa i samorządowa	4	4	23,1	0,7	47,3
16	Sektor prywatny	536	669	895,6	41,9	409,2
17	<b>Sekcja N - Ochrona zdrowia i pomoc społeczna</b>	1952	2422	4799,0	307,7	2728,8
18	Sektor publiczny	81	145	901,8	63,2	980,7
19	w tym własność państwowa i samorządowa	68	131	783,2	50,2	923,8
20	Sektor prywatny	1871	2277	3897,2	244,5	1748,1
21	<b>Sekcja O - Działalność usługowa komunalna, społeczna i indywidualna, pozostała</b>	1288	2942	17666,7	936,5	14067,8
22	Sektor publiczny	321	582	7470,6	452,5	8145,2
23	w tym własność państwowa i samorządowa	289	528	6668,0	399,8	7215,5
24	Sektor prywatny	967	2360	10196,1	483,9	5922,5

a) dla podmiotów prowadzących księgi rachunkowe

## WEDŁUG SEKCJI PKD ORAZ SEKTORÓW WŁASNOŚCI W 2005 R. (dok.)

Wynagrodzenia brutto	Przeciętna płaca miesięczna	Przeciętne zatrudnienie	Wynik finansowy		Wskaźnik rentowności obrotu netto <sup>a)</sup>	Lp.
			brutto <sup>a)</sup>	netto <sup>a)</sup>		
w tys. zł	w zł	w etatach	w mln zł		w %	
1467883	1786,2	68481,3	498,1	415,6	5,9	1
177416	2228,6	6634,2	16,6	11,3	1,7	2
146703	2375,4	5146,6	14,5	10,1	1,8	3
1290467	1738,8	61847,1	481,4	404,2	6,4	4
15902511	2805,0	472445,4	7528,3	5756,7	5,2	5
9145556	2566,2	296993,4	69,4	-304,3	-0,9	6
8189440	2534,1	269306,8	538,7	209,0	0,8	7
6756955	3209,3	175452,0	7458,9	6060,9	7,7	8
12367304	2513,6	410014,6	5911,1	4806,0	6,1	9
1186872	2862,0	34558,8	1451,7	1309,6	14,1	10
980327	2799,9	29177,0	1184,6	1052,9	13,7	11
11180432	2481,5	375455,8	4459,4	3496,4	5,0	12
202289	2199,6	7663,8	73,4	60,9	7,4	13
8772	2529,4	289,0	-0,8	-0,9	-3,2	14
7790	2617,6	248,0	-0,6	-0,7	-3,1	15
193517	2186,7	7374,8	74,2	61,7	7,8	16
1324408	1886,0	58518,3	173,8	133,8	3,3	17
299832	1712,2	14593,3	22,8	15,9	1,7	18
269604	1710,0	13138,7	15,3	9,8	1,2	19
1024576	1943,8	43925,0	151,0	117,9	3,7	20
2285983	2647,3	71959,8	1390,1	1154,0	6,3	21
1236770	3127,3	32955,8	486,3	314,2	4,0	22
1160076	3193,9	30267,6	484,3	313,8	4,4	23
1049213	2241,7	39004,0	903,8	839,8	8,0	24

Tabl.2. **PRZEDSIĘBIORSTWA WEDŁUG WARTOŚCI PRZYCHODÓW ZE SPRZEDAŻY**

Lp.	Wyszczególnienie a - Przedsiębiorstwa b - Struktura przychodów w %	Ogółem	Wartość przychodów ze					
			poniżej 0,5 mln zł	<0,5-1,0)	<1,0-1,5)	<1,5-2,0)	<2,0-2,5	
1	<b>OGÓŁEM</b>	a	63229	4004	6280	5345	4416	3783
2		b	100,0	0,1	0,3	0,4	0,5	0,5
3	<b>Sekcja B - Rybactwo</b>	a	65	8	11	9	15	4
4		b	100,0	1,3	4,6	6,0	14,3	5,2
5	<b>Sekcja C - Górnictwo</b>	a	259	10	13	20	11	15
6		b	100,0	0,0	0,0	0,1	0,1	0,1
7	<b>Sekcja D - Przetwórstwo</b>	a	23058	1440	2474	2131	1692	1420
8	przemysłowe	b	100,0	0,1	0,3	0,4	0,5	0,5
9	<b>Sekcja E - Wytwarzanie</b>	a	912	9	32	51	45	28
10	i zaopatrywanie w energię elektryczną, gaz, wodę	b	100,0	0,0	0,0	0,1	0,1	0,1
11	<b>Sekcja F - Budownictwo</b>	a	6033	295	515	567	517	453
12		b	100,0	0,1	0,6	1,0	1,3	1,4
13	<b>Sekcja G - Handel</b>	a	18046	599	716	886	982	994
14	i naprawy	b	100,0	0,0	0,1	0,2	0,3	0,4
15	<b>Sekcja H - Hotele restauracje</b>	a	1994	231	607	335	190	143
16	i restauracje	b	100,0	1,0	5,7	5,2	4,1	4,0
17	<b>Sekcja I - Transport, gos-</b>	a	2901	100	163	180	189	160
18	podarka magazynowa i łączność	b	100,0	0,0	0,1	0,2	0,3	0,3
19	<b>Sekcja K - Obsługa</b>	a	6179	577	785	643	483	380
20	nieruchomości i firm	b	100,0	0,2	0,8	1,1	1,2	1,2
21	<b>Sekcja M - Edukacja</b>	a	542	248	134	41	30	23
22		b	100,0	6,4	10,3	5,4	5,6	5,7
23	<b>Sekcja N - Ochrona zdrowia</b>	a	1952	325	646	342	173	82
24	i pomoc społeczna	b	100,0	2,2	9,9	8,7	6,2	3,8
25	<b>Sekcja O - Działalność usłu-</b>	a	1288	162	184	140	89	81
26	gowa komunalna, społeczna i indywidualna, pozostała	b	100,0	0,2	0,8	1,0	0,9	1,0



## ORAZ SEKCJI PKD W 2005 R.

sprzedaży produktów i towarów								Lp.
<2,5-5,0)	<5,0-10,0)	<10,0-15,0)	<15,0-20,0)	<20,0-25,0)	<25,0-50,0)	<50,0-100,0)	powyżej 100,0 mln zł	
11705	9967	4762	2839	1814	3971	2165	2178	1
2,6	4,5	3,7	3,1	2,5	8,7	9,5	63,6	2
10	#	#	-	-	#	-	-	3
18,6	#	#	-	-	#	-	-	4
51	42	13	13	12	26	12	21	5
0,5	0,9	0,5	0,6	0,8	2,6	2,3	91,6	6
4178	3323	1610	981	588	1410	892	919	7
2,4	3,9	3,3	2,8	2,2	8,2	10,3	65,1	8
166	191	86	54	29	89	42	90	9
0,5	1,2	0,9	0,8	0,5	2,6	2,6	90,7	10
1353	1018	425	238	164	286	129	73	11
6,7	10,0	7,3	5,9	5,2	14,0	12,9	33,6	12
3519	3548	1817	1070	738	1532	809	836	13
2,3	4,6	4,1	3,4	3,0	9,8	10,2	61,7	14
269	114	34	22	5	30	6	8	15
11,6	9,9	5,2	4,9	1,4	13,1	5,5	28,6	16
611	557	257	154	104	216	103	107	17
2,0	3,7	2,9	2,5	2,2	6,7	6,7	72,3	18
1059	902	388	243	142	321	155	101	19
5,3	8,9	6,6	5,8	4,4	15,6	15,0	33,9	20
37	12	5	5	-	#	#	-	21
14,2	8,6	6,8	10,2	-	#	#	-	22
211	94	34	11	9	20	#	#	23
15,1	13,6	8,9	3,8	4,1	14,4	#	#	24
241	160	92	48	23	35	11	22	25
4,8	6,4	6,2	4,7	2,9	7,1	4,7	59,3	26

Tabl.3. PRZEDSIĘBIORSTWA WEDŁUG LICZBY PRACUJĄCYCH ORAZ SEKCJI PKD W 2005 R.

Wyszczególnienie		Ogółem	Liczba pracujących							
a - Przedsiębiorstwa	b - Struktura pracujących w %		poniżej 10	10-20	21-49	50-99	100-249	250-499	500-999	powyżej 999
<b>OGÓŁEM</b>	a	63229	5057	22757	19076	7912	5686	1655	669	417
	b	100,0	0,7	6,9	12,4	11,9	18,7	12,1	9,7	27,6
<b>Sekcja B - Rybactwo</b>	a	65	6	30	26	#	#	#	-	-
	b	100,0	2,0	24,5	40,3	#	#	#	-	-
<b>Sekcja C - Górnictwo</b>	a	259	14	66	62	44	42	10	7	14
	b	100,0	0,0	0,5	1,1	1,6	3,3	1,8	2,6	89,0
<b>Sekcja D - Przetwórstwo przemysłowe</b>	a	23058	1297	6809	7063	3472	2925	900	391	201
	b	100,0	0,4	5,0	11,0	12,4	23,0	15,7	13,4	19,0
<b>Sekcja E - Wytwarzanie i zaopatrywanie w energię elektryczną, gaz, wodę</b>	a	912	13	121	257	212	185	60	24	40
	b	100,0	0,0	0,9	4,2	7,5	14,1	9,9	8,2	55,1
<b>Sekcja F - Budownictwo</b>	a	6033	522	2136	1898	841	474	114	37	11
	b	100,0	1,0	10,3	18,9	19,5	23,2	12,6	7,9	6,5
<b>Sekcja G - Handel i naprawy</b>	a	18046	1648	7719	5638	1784	924	203	83	47
	b	100,0	1,3	12,9	20,1	14,6	16,4	8,1	6,5	20,0
<b>Sekcja H - Hotele i restauracje</b>	a	1994	268	1021	490	126	60	17	7	5
	b	100,0	2,2	18,5	18,4	11,0	11,2	7,8	6,0	24,8
<b>Sekcja I - Transport, gospodarka magazynowa i łączność</b>	a	2901	228	1001	840	320	304	138	33	37
	b	100,0	0,3	3,0	5,3	4,6	10,3	9,7	4,7	62,2
<b>Sekcja K - Obsługa nieruchomości i firm</b>	a	6179	564	2229	1768	774	564	160	63	57
	b	100,0	0,7	7,0	12,3	12,3	19,4	12,3	9,4	26,6
<b>Sekcja M - Edukacja</b>	a	542	141	275	101	16	#	#	-	-
	b	100,0	5,1	41,4	28,5	10,4	#	#	-	-
<b>Sekcja N - Ochrona zdrowia i pomoc społeczna</b>	a	1952	234	928	546	139	65	30	10	-
	b	100,0	2,1	19,2	24,5	14,8	14,9	15,0	9,5	-
<b>Sekcja O - Działalność usługowa komunalna, społeczna i indywidualna, pozostała</b>	a	1288	122	422	387	183	135	20	14	5
	b	100,0	0,9	7,7	15,7	16,5	25,3	8,1	13,4	12,2

Tabl.4. **PRZEDSIĘBIORSTWA WEDŁUG LICZBY RODZAJÓW DZIAŁALNOŚCI ORAZ SEKCJI PKD W 2005 R.**

Wyszczególnienie a - Przedsiębiorstwa b - Struktura przychodów ze sprzedaży produktów i towarów w %		Ogółem	Liczba rodzajów działalności				
			1	2-3	4-5	6-8	powyżej 8
<b>OGÓŁEM</b>	a	63229	31301	23806	5068	2199	855
	b	100,0	15,9	47,0	14,2	9,6	13,3
<b>Sekcja B - Rybactwo</b>	a	65	38	22	5	-	-
	b	100,0	39,6	39,0	21,4	-	-
<b>Sekcja C - Górnictwo</b>	a	259	82	108	35	17	17
	b	100,0	1,3	5,3	3,3	18,5	71,6
<b>Sekcja D - Przetwórstwo przemysłowe</b>	a	23058	10032	10081	1680	814	451
	b	100,0	7,3	49,8	10,8	11,7	20,3
<b>Sekcja E - Wytwarzanie i zaopatrywanie w energię elektryczną, gaz, wodę</b>	a	912	89	305	239	183	96
	b	100,0	2,8	22,9	17,4	19,8	37,1
<b>Sekcja F - Budownictwo</b>	a	6033	3101	2131	541	197	63
	b	100,0	23,8	48,1	17,0	6,7	4,4
<b>Sekcja G - Handel i naprawy</b>	a	18046	8511	7340	1600	515	80
	b	100,0	23,8	51,9	16,0	6,2	2,1
<b>Sekcja H - Hotele i restauracje</b>	a	1994	1433	444	84	27	6
	b	100,0	49,2	35,9	7,8	5,4	1,8
<b>Sekcja I - Transport, gospodarka magazynowa i łączność</b>	a	2901	1370	997	325	173	36
	b	100,0	12,0	55,4	25,1	5,2	2,3
<b>Sekcja K - Obsługa nieruchomości i firm</b>	a	6179	4021	1608	359	140	51
	b	100,0	48,2	35,7	9,2	5,3	1,6
<b>Sekcja M - Edukacja</b>	a	542	445	75	17	5	-
	b	100,0	42,8	27,8	15,7	13,6	-
<b>Sekcja N - Ochrona zdrowia i pomoc społeczna</b>	a	1952	1585	317	35	12	3
	b	100,0	57,1	34,0	5,6	3,1	0,2
<b>Sekcja O - Działalność usługowa komunalna, społeczna i indywidualna, pozostała</b>	a	1288	594	378	148	116	52
	b	100,0	13,6	39,6	18,3	20,5	8,1

Tabl.5. **PRZYCHODY ZE SPRZEDAŻY PRODUKTÓW I TOWARÓW LICZONYCH METODĄ PRZEDSIĘBIORSTW I WEDŁUG FAKTYCZNYCH RODZAJÓW DZIAŁALNOŚCI ORAZ SEKCJI I DZIAŁÓW PKD W 2005 R.**

Sektory, działy PKD	Przedsię - biorstwa	Liczba rodzajów działalności	Przychody ze sprzedaży produktów i towarów		rubr.5 rubr.4 w %
			metodą przedsiębiorstw	wg rodzajów działalności	
			w mln zł		
1	2	3	4	5	6
<b>OGÓŁEM</b>	63229	132520	1590928,5	1590928,5	100,0
<b>Sekcja B</b>	65	76	177,5	146,7	82,6
<b>Rybnictwo</b>	65	76	177,5	146,7	82,6
<b>dział 05</b> Rybnictwo, włączając działalność usługową					
<b>Sekcja C</b>	259	431	34222,6	26550,5	77,6
<b>Górnictwo</b>	42	48	22653,6	21645,1	95,5
<b>dział 10</b> Górnictwo węgla kamiennego i brunatnego; wydobywanie torfu					
<b>dział 11</b> Górnictwo ropy naftowej i gazu ziemnego, włączając działalność usługową	5	18	489,3	1569,7	320,8
<b>dział 13 i 14</b> Górnictwo rud metali; pozostałe górnictwo	212	365	11080	3336	30,1
<b>Sekcja D</b>	23058	34039	607359	554137	91,2
<b>Przetwórstwo przemysłowe</b>	5150	6851	127297	114767	90,2
<b>dział 15</b> Produkcja artykułów spożywczych i napojów					
<b>dział 16</b> Produkcja wyrobów tytoniowych	13	15	14068	13592	96,6
<b>dział 17</b> Włókiennictwo	817	1151	10302	8164	79,2
<b>dział 18</b> Produkcja odzieży oraz futrzarstwo	1972	2272	6311	5581	88,4
<b>dział 19</b> Produkcja skór wyprawionych i wyrobów ze skór wyprawionych	479	526	2536	2236	88,2
<b>dział 20</b> Produkcja drewna i wyrobów z drewna oraz z korka i ze słomy	1418	1849	16898	14763	87,4
<b>dział 21</b> Produkcja masy włóknistej, papieru oraz wyrobów z papieru	445	603	14252	14870	104,3
<b>dział 22</b> Działalność wydawnicza; poligrafia i reprodukcja zapisanych nośników informacji	901	1341	15122	12813	84,7

Tabl.5. **PRZYCHODY ZE SPRZEDAŻY PRODUKTÓW I TOWARÓW LICZONYCH METODĄ PRZEDSIĘBIORSTW I WEDŁUG FAKTYCZNYCH RODZAJÓW DZIAŁALNOŚCI ORAZ SEKCJI I DZIAŁÓW PKD W 2005 R.**

Sektory, działy PKD	Przedsię - biorstwa	Liczba rodzajów działalności	Przychody ze sprzedaży produktów i towarów		rubr.5 rubr.4 w %
			metodą przedsiębiorstw	wg rodzajów działalności	
			w mln zł		
1	2	3	4	5	6
<b>dział 23</b> Wytwarzanie koksu, produktów rafinacji ropy naftowej	35	72	43867	37945	86,5
<b>dział 24</b> Produkcja wyrobów chemicznych	640	1126	48685	39958	82,1
<b>dział 25</b> Produkcja wyrobów z gumy i tworzyw sztucznych	1613	2192	32132	27915	86,9
<b>dział 26</b> Produkcja wyrobów z pozostałych surowców niemetalicznych	1157	1736	27167	23463	86,4
<b>dział 27</b> Produkcja metali	305	515	30597	35466	115,9
<b>dział 28</b> Produkcja metalowych wyrobów gotowych	2693	5004	36857	33810	91,7
<b>dział 29</b> Produkcja maszyn i urządzeń	1674	3328	36069	32931	91,3
<b>dział 30</b> Produkcja maszyn biurowych i komputerów	54	88	1824	1388	76,1
<b>dział 31</b> Produkcja maszyn i aparatury elektrycznej	638	1149	22606	21141	93,5
<b>dział 32</b> Produkcja sprzętu i urządzeń radiowych, telewizyjnych i telekomunikacyjnych	172	253	13105	12762	97,4
<b>dział 33</b> Produkcja instrumentów medycznych, precyzyjnych i optycznych, zegarów i zegarków	429	680	5266	4572	86,8
<b>dział 34</b> Produkcja pojazdów samochodowych, przyczep i naczep	474	660	63407	60428	95,3
<b>dział 35</b> Produkcja pozostałego sprzętu transportowego	264	393	11247	10824	96,2
<b>dział 36</b> Produkcja mebli; pozostała działalność produkcyjna	1551	1989	24689	22589	91,5
<b>dział 37</b> Przetwarzanie odpadów	164	246	3052	2160	70,8

Tabl.5. **PRZYCHODY ZE SPRZEDAŻY PRODUKTÓW I TOWARÓW LICZONYCH METODĄ PRZEDSIĘBIORSTW I WEDŁUG FAKTYCZNYCH RODZAJÓW DZIAŁALNOŚCI ORAZ SEKCJI I DZIAŁÓW PKD W 2005 R.**

Sektory, działy PKD	Przedsię - biorstwa	Liczba rodzajów działalności	Przychody ze sprzedaży produktów i towarów		<u>rubr.5</u> <u>rubr.4</u> w %
			metodą przedsiębiorstw	wg rodzajów działalności	
			w mln zł		
1	2	3	4	5	6
<b>Sekcja E</b>	912	2410	117329	111521	95,1
<b>Wytwarzanie i zaopatrywanie w energię elektryczną, gaz, wodę</b>					
<b>dział 40</b>	507	1553	111344	107966	97,0
Wytwarzanie energii elektrycznej					
<b>dział 41</b>	405	857	5985	3555	59,4
Pobór, uzdatnianie i rozprowadzanie wody					
<b>Sekcja F</b>	6033	9903	70504	69406	98,4
<b>Budownictwo</b>					
<b>dział 45</b>	6033	9903	70504	69406	98,4
Budownictwo					
<b>Sekcja G</b>	18046	45399	550277	603385	109,7
<b>Handel i naprawy</b>					
<b>dział 50</b>	2763	6840	67952	77785	114,5
Sprzedaż, obsługa i naprawa pojazdów pojazdów samochodowych i motocykli					
<b>dział 51</b>	8712	22038	373983	395792	105,8
Handel hurtowy i komisowy					
<b>dział 52</b>	6571	16521	108342	129807	119,8
Handel detaliczny; naprawy artykułów przeznaczenia osobistego i użytku domowego					
<b>Sekcja H</b>	1994	3780	7918	7801	98,5
<b>Hotele i restauracje</b>					
<b>dział 55</b>	1994	3780	7918	7801	98,5
Hotele i restauracje					
<b>Sekcja I</b>	2901	7749	107603	103508	96,2
<b>Transport, gospodarka magazynowa i łączność</b>					
<b>dział 60</b>	1995	5471	40169	38533	95,9
Transport lądowy i rurociągowy					
<b>dział 61</b>	29	51	1399	1146	81,9
Transport wodny					
<b>dział 62</b>	12	15	3599	3397	94,4
Transport lotniczy					
<b>dział 63</b>	668	1585	17652	17606	99,7
Działalność wspomagająca transport; organizowanie turystyki					

Tabl.5. **PRZYCHODY ZE SPRZEDAŻY PRODUKTÓW I TOWARÓW LICZONYCH METODĄ PRZEDSIĘBIORSTW I WEDŁUG FAKTYCZNYCH RODZAJÓW DZIAŁALNOŚCI ORAZ SEKCJI I DZIAŁÓW PKD W 2005 R.**

Sektory, działy PKD	Przedsię - biorstwa	Liczba rodzajów działalności	Przychody ze sprzedaży produktów i towarów		<u>rubr.5</u> rubr.4 w %
			metodą przedsiębiorstw	wg rodzajów działalności	
			w mln zł		
1	2	3	4	5	6
<b>dział 64</b> Pocztą i telekomunikacja	197	627	44784	42827	95,6
<b>Sekcja K</b> <b>Obsługa nieruchomości i firm</b>	6179	20221	72152	84682	117,4
<b>dział 70</b> Obsługa nieruchomości	1952	9706	22850	28696	125,6
<b>dział 71</b> Wynajem maszyn i urządzeń oraz wypożyczanie artykułów przeznaczenia osobistego	90	1308	2380	3323	139,6
<b>dział 72</b> Informatyka	610	1274	11768	10067	85,5
<b>dział 73</b> Działalność badawczo-rozwojowa	50	149	518	526	101,6
<b>dział 74</b> Działalność gospodarcza pozostała	3477	7784	34636	42070	121,5
<b>Sekcja M</b> <b>Edukacja</b>	542	973	921	972	105,5
<b>dział 80</b> Edukacja	542	973	921	972	105,5
<b>Sekcja N</b> <b>Ochrona zdrowia i pomoc społeczna</b>	1952	2350	4799	4780	99,6
<b>dział 85</b> Ochrona zdrowia i pomoc społeczna	1952	2350	4799	4780	99,6
<b>Sekcja O</b> <b>Działalność usługowa komunalna społeczna i indywidualna, pozostała</b>	1288	3964	17667	19698	111,5
<b>dział 90</b> Gospodarowanie odpadami	645	1927	4406	6696	152,0
<b>dział 91</b> Działalność organizacji członkowskich	9	12	30	11	37,9
<b>dział 92</b> Działalność związana z kulturą	310	635	12458	11198	89,9
<b>dział 93</b> Działalność usługowa pozostała	324	1390	773	1793	232,0
<b>Pozostałe sekcje razem:</b>	-	2450	-	8682	-

Tabl.6. **PRZYCHODY ZE SPRZEDAŻY PRODUKTÓW I TOWARÓW W PRZEDSIĘBIORSTWACH**

Lp.	Sekcje PKD	Ogółem	Przychody ze sprzedaży					
			B	C	D	E	F	G
1	<b>OGÓŁEM</b>	100,0	0,0	1,7	34,8	7,0	4,4	37,9
2	<b>Sekcja B</b> Rybacktwo	100,0	80,9	-	1,5	-	0,0	7,4
3	<b>Sekcja C</b> Górnictwo	100,0	-	71,7	23,8	0,4	1,0	1,0
4	<b>Sekcja D</b> Przetwórstwo przemysłowe	100,0	0,0	0,1	87,2	0,2	0,4	10,8
5	<b>Sekcja E</b> Wytwarzanie i zaopatrywanie w energię elektryczną, gaz, wodę	100,0	0,0	0,9	0,5	91,6	0,9	1,3
6	<b>Sekcja F</b> Budownictwo	100,0	-	0,1	2,6	0,2	88,1	6,5
7	<b>Sekcja G</b> Handel i naprawy	100,0	0,0	0,0	2,2	0,4	0,3	93,9
8	<b>Sekcja H</b> Hotele i restauracje	100,0	-	0,0	2,0	0,0	0,2	5,2
9	<b>Sekcja I</b> Transport, gospodarka magazynowa i łączność	100,0	-	0,1	0,3	0,0	0,3	5,7
10	<b>Sekcja K</b> Obsługa nieruchomości i firm	100,0	-	0,1	1,3	0,4	2,3	10,3
11	<b>Sekcja M</b> Edukacja	100,0	-	-	1,0	-	0,0	2,7
12	<b>Sekcja N</b> Ochrona zdrowia i pomoc społeczna	100,0	-	0,0	1,5	0,0	0,1	3,2
13	<b>Sekcja O</b> Działalność usługowa komunalna, społeczna i indywidualna, pozostała	100,0	0,0	0,0	0,5	1,2	0,8	3,1



**W PODZIALE NA RODZAJE DZIAŁALNOŚCI WEDŁUG SEKCJI PKD W 2005 R.**

według faktycznych rodzajów działalności w %							Lp.
H	I	K	M	N	O	pozostałe sekcje	
0,5	6,5	5,3	0,1	0,3	1,2	0,3	1
0,0	5,8	3,9	-	-	0,4	0,0	2
0,0	0,7	0,9	0,0	0,0	0,4	0,0	3
0,0	0,2	0,9	0,0	0,0	0,1	0,1	4
0,0	1,1	1,4	0,0	0,0	2,4	0,0	5
0,1	0,6	1,6	0,0	0,0	0,2	0,0	6
0,1	0,4	2,3	0,0	0,0	0,1	0,3	7
84,6	1,3	2,9	0,2	0,7	0,6	2,4	8
0,1	90,9	1,0	0,0	0,0	0,1	1,6	9
0,3	0,5	84,0	0,1	0,1	0,4	0,2	10
1,4	0,6	3,1	79,4	0,3	3,4	8,0	11
0,5	0,0	0,7	0,0	93,7	0,1	0,0	12
0,6	0,4	6,5	0,0	0,0	86,3	0,6	13

Tabl.7. **PRZEDSIĘBIORSTWA WEDŁUG LICZBY JEDNOSTEK LOKALNYCH ORAZ SEKCJI PKD W 2005 R. (ze sklepami)**

Wyszczególnienie		Ogółem	Liczba jednostek lokalnych							
a - Przedsiębiorstwa	b - Struktura zatrudnionych w %		1	2-5	6-10	11-20	21-30	31-40	41-50	powyżej 50
<b>OGÓŁEM</b>	a	63229	51828	7370	2041	1280	369	128	66	147
	b	100,0	52,3	20,6	7,6	8,6	4,4	1,3	1,4	3,7
<b>Sekcja B</b>	a	65	59	#	#	-	-	-	-	-
Rybacktwo	b	100,0	83,9	#	#	-	-	-	-	-
<b>Sekcja C</b>	a	259	178	55	16	5	5	-	-	-
Górnictwo	b	100,0	13,4	10,0	15,3	10,1	51,3	-	-	-
<b>Sekcja D</b>	a	23058	19338	2811	494	241	82	36	18	38
Przetwórstwo przemysłowe	b	100,0	61,4	25,9	5,5	3,3	1,6	0,8	0,6	1,0
<b>Sekcja E</b>	a	912	596	189	75	37	5	4	3	3
Wytwarzanie i zaopatrywanie w energię elektryczną, gaz, wodę	b	100,0	27,8	20,5	14,7	19,3	1,0	7,7	5,3	3,8
<b>Sekcja F</b>	a	6033	5386	580	54	13	-	-	-	-
Budownictwo	b	100,0	66,2	25,6	6,3	1,9	-	-	-	-
<b>Sekcja G</b>	a	18046	13251	2386	1099	850	249	80	41	90
Handel i naprawy	b	100,0	35,0	16,9	10,1	11,1	7,6	3,3	1,6	14,4
<b>Sekcja H</b>	a	1994	1762	167	34	15	5	#	#	6
Hotele i restauracje	b	100,0	46,6	16,3	5,5	4,7	1,7	#	#	22,9
<b>Sekcja I</b>	a	2901	2408	370	81	27	8	#	#	4
Transport, gospodarka magazynowa i łączność	b	100,0	49,2	12,9	6,8	22,5	0,6	#	#	1,6
<b>Sekcja K</b>	a	6179	5439	539	118	67	11	#	-	#
Obsługa nieruchomości i firm	b	100,0	61,5	15,1	8,3	12,4	2,0	#	-	#
<b>Sekcja M</b>	a	542	517	17	5	#	-	-	#	-
Edukacja	b	100,0	86,1	8,7	2,5	#	-	-	#	-
<b>Sekcja N</b>	a	1952	1806	115	25	#	#	-	-	-
Ochrona zdrowia i pomoc społeczna	b	100,0	74,5	14,6	7,4	#	#	-	-	-
<b>Sekcja O</b>	a	1288	1088	136	39	19	#	#	-	3
Działalność usługowa komunalna, społeczna i indywidualna, pozostała	b	100,0	54,7	20,4	9,4	10,8	#	#	-	3,8

Tabl.8. **PRZEDSIĘBIORSTWA WEDŁUG LICZBY JEDNOSTEK LOKALNYCH ORAZ SEKCJI PKD W 2005 R. (bez sklepów)**

Wyszczególnienie a - Przedsiębiorstwa b - Struktura zatrudnionych w %		Ogółem	Liczba jednostek lokalnych							
			1	2-5	6-10	11-20	21-30	31-40	41-50	powyżej 50
<b>OGÓŁEM</b>	a	63229	54076	7168	1259	506	110	39	25	46
	b	100,0	57,4	21,6	7,2	7,3	3,4	0,8	1,2	1,2
<b>Sekcja B</b>	a	65	60	#	#	-	-	-	-	-
Rybacktwo	b	100,0	85,1	#	#	-	-	-	-	-
<b>Sekcja C</b>	a	259	178	55	16	5	5	-	-	-
Górnictwo	b	100,0	13,4	10,0	15,3	10,1	51,3	-	-	-
<b>Sekcja D</b>	a	23058	19917	2580	320	145	41	19	14	22
Przetwórstwo przemysłowe	b	100,0	64,0	25,7	4,9	2,8	1,1	0,7	0,4	0,5
<b>Sekcja E</b>	a	912	597	190	73	37	5	4	3	3
Wytwarzanie i zaopatrywanie w energię elektryczną, gaz, wodę	b	100,0	27,9	20,6	14,5	19,3	1,0	7,7	5,3	3,8
<b>Sekcja F</b>	a	6033	5418	549	54	12	-	-	-	-
Budownictwo	b	100,0	66,8	25,0	6,4	1,8	-	-	-	-
<b>Sekcja G</b>	a	18046	14827	2479	507	181	32	8	4	8
Handel i naprawy	b	100,0	57,9	24,0	8,6	4,6	2,5	0,4	0,2	1,8
<b>Sekcja H</b>	a	1994	1770	161	33	14	5	#	#	6
Hotele i restauracje	b	100,0	47,0	16,0	5,5	4,5	1,7	#	#	23,0
<b>Sekcja I</b>	a	2901	2429	356	76	26	8	#	#	3
Transport, gospodarka magazynowa i łączność	b	100,0	49,6	12,8	7,5	22,5	0,6	#	#	0,8
<b>Sekcja K</b>	a	6179	5457	532	115	61	10	#	-	#
Obsługa nieruchomości i firm	b	100,0	61,8	15,0	8,8	11,7	2,0	#	-	#
<b>Sekcja M</b>	a	542	518	16	5	#	-	-	#	-
Edukacja	b	100,0	86,3	8,5	2,5	#	-	-	#	-
<b>Sekcja N</b>	a	1952	1809	112	25	#	#	-	-	-
Ochrona zdrowia i pomoc społeczna	b	100,0	74,7	14,4	7,4	#	#	-	-	-
<b>Sekcja O</b>	a	1288	1096	134	34	19	#	#	-	#
Działalność usługowa komunalna, społeczna i indywidualna, pozostała	b	100,0	55,9	20,6	9,0	10,9	#	#	-	#

Tabl.9. **JEDNOSTKI LOKALNE PRODUKCYJNE WEDŁUG LICZBY PROWADZONYCH DZIAŁALNOŚCI ORAZ SEKCJI PKD W 2005 R. (bez sklepów)**

Wyszczególnienie		Ogółem	Liczba rodzajów działalności				
a - Jednostki lokalne			1	2-3	4-5	6-8	powyżej 8
b - Struktura przychodów w % <sup>a)</sup>							
<b>OGÓŁEM</b>	a	87697	77714	7429	1621	667	266
	b	100,0	51,1	30,8	7,8	4,3	6,0
<b>Sekcja B</b>	a	79	77	1	1	-	-
Rybacktwo	b	100,0	79,5	2,1	18,4	-	-
<b>Sekcja C</b>	a	529	425	54	20	16	14
Górnictwo	b	100,0	41,9	8,9	13,0	18,7	17,5
<b>Sekcja D</b>	a	26933	22937	3017	576	266	137
Przetwórstwo przemysłowe	b	100,0	36,4	42,7	7,2	4,4	9,3
<b>Sekcja E</b>	a	2145	1651	291	103	71	29
Wytwarzanie i zaopatrywanie w energię elektryczną, gaz, wodę	b	100,0	36,8	15,8	14,4	16,2	16,8
<b>Sekcja F</b>	a	6661	6085	398	117	44	17
Budownictwo	b	100,0	62,0	26,1	7,5	3,5	0,8
<b>Sekcja G</b>	a	26618	24564	1616	347	73	18
Handel i naprawy	b	100,0	67,3	23,7	6,6	0,9	1,5
<b>Sekcja H</b>	a	3914	3612	237	51	10	4
Hotele i restauracje	b	100,0	85,6	10,2	3,3	0,7	0,2
<b>Sekcja I</b>	a	4332	3685	379	163	90	15
Transport, gospodarka magazynowa i łączność	b	100,0	57,3	29,4	10,2	2,7	0,5
<b>Sekcja K</b>	a	10608	9709	681	151	43	24
Obsługa nieruchomości i firm	b	100,0	70,1	22,1	6,2	1,2	0,4
<b>Sekcja M</b>	a	700	683	12	4	1	-
Edukacja	b	100,0	86,7	5,2	2,0	6,1	-
<b>Sekcja N</b>	a	2370	2290	62	14	4	-
Ochrona zdrowia i pomoc społeczna	b	100,0	84,9	9,8	4,8	0,6	-
<b>Sekcja O</b>	a	2622	1844	654	70	47	7
Działalność usługowa komunalna, społeczna i indywidualna, pozostała	b	100,0	37,5	38,3	8,1	15,4	0,8
<b>Pozostałe sekcje</b>	a	186	152	27	4	2	1
	b	100,0	88,4	7,6	2,8	0,7	0,5

<sup>a)</sup> Wartość produktów wytworzonych, a dla działalności handlowej - wartość przychodów ze sprzedaży towarów i materiałów

Tabl.10. **JEDNOSTKI LOKALNE WEDŁUG WIELKOŚCI ZATRUDNIENIA ORAZ SEKCJI PKD  
W 2005 R. (bez sklepów)**

Wyszczególnienie		Ogółem	Przeciętne zatrudnienie w jednostkach lokalnych w etatach							
a - Jednostki lokalne	b - Struktura zatrudnionych w %		poniżej 5	5-20	21-50	51-100	101-250	251-500	501-1000	powyżej 1000
<b>OGÓŁEM</b>	a	100205	25127	40910	18522	7833	5446	1522	567	278
	b	100,0	1,1	12,2	14,0	13,3	20,0	12,5	9,1	17,8
<b>Sekcja B - Rybactwo</b>	a	81	10	48	21	1	-	1	-	-
	b	100,0	1,4	36,1	33,2	3,7	-	25,5	-	-
<b>Sekcja C - Górnictwo</b>	a	652	145	225	140	57	28	7	5	45
	b	100,0	0,1	1,6	2,5	2,1	2,3	1,5	2,0	87,9
<b>Sekcja D - Przetwórstwo przemysłowe</b>	a	34149	8075	11482	6863	3531	2842	864	353	139
	b	100,0	0,6	7,9	11,8	13,6	23,7	16,1	12,9	13,3
<b>Sekcja E - Wytwarzanie i zaopatrywanie w energię elektryczną, gaz, wodę</b>	a	2631	845	604	435	269	338	89	37	14
	b	100,0	0,7	4,2	8,2	11,3	29,4	17,7	13,9	14,7
<b>Sekcja F - Budownictwo</b>	a	7124	624	3174	1856	850	491	90	32	7
	b	100,0	0,5	14,2	20,0	20,2	24,6	10,4	6,6	3,5
<b>Sekcja G - Handel i naprawy</b>	a	29038	8238	14538	4432	1219	480	111	18	2
	b	100,0	3,2	32,9	25,3	15,7	13,3	6,9	2,2	0,6
<b>Sekcja H - Hotele i restauracje</b>	a	4018	917	2173	721	149	50	5	3	-
	b	100,0	3,1	36,3	31,3	14,4	10,1	2,5	2,4	-
<b>Sekcja I - Transport, gospodarka magazynowa i łączność</b>	a	4942	1131	1884	901	440	379	120	47	40
	b	100,0	0,6	5,1	6,1	6,7	12,9	8,7	6,8	53,2
<b>Sekcja K - Obsługa nieruchomości i firm</b>	a	11470	3459	4041	2112	957	623	184	65	29
	b	100,0	1,0	11,5	15,4	15,4	21,7	14,1	9,8	11,1
<b>Sekcja M - Edukacja</b>	a	718	281	379	45	10	3	-	-	-
	b	100,0	7,3	61,4	15,7	9,3	6,4	-	-	-
<b>Sekcja N - Ochrona zdrowia i pomoc społeczna</b>	a	2447	426	1345	468	123	57	24	4	-
	b	100,0	1,7	26,8	23,7	14,6	15,3	13,7	4,2	-
<b>Sekcja O - Działalność usługowa komunalna, społeczna i indywidualna, pozostała</b>	a	2748	903	945	498	222	148	27	3	2
	b	100,0	2,7	13,4	19,7	19,4	25,3	11,7	2,5	5,3
<b>Pozostałe sekcje</b>	a	187	73	72	30	5	7	-	-	-
	b	100,0	5,4	24,1	25,1	10,7	34,7	-	-	-

Tabl.11. **PRZEDSIĘBIORSTWA WEDŁUG WARTOŚCI PRZYCHODÓW ZE SPRZEDAŻY ORAZ**

Lp.	Wyszczególnienie		Ogółem	Wartość przychodów ze				
				poniżej 0,5 mln zł	<0,5-1,0)	<1,0-1,5)	<1,5-2,0)	<2,0-2,5)
	a - Przedsiębiorstwa							
	b - Struktura przychodów w %							
1	<b>OGÓŁEM</b>	a	63229	4004	6280	5345	4416	3783
		b	100,0	0,1	0,3	0,4	0,5	0,5
2	Dolnośląskie	a	4900	325	484	453	348	306
		b	100,0	0,1	0,4	0,6	0,6	0,7
3	Kujawsko-pomorskie	a	3106	153	291	230	218	192
		b	100,0	0,1	0,4	0,5	0,7	0,8
4	Lubelskie	a	2725	179	309	250	226	177
		b	100,0	0,1	0,6	0,8	1,0	1,0
5	Lubuskie	a	1973	149	249	199	161	107
		b	100,00	0,17	0,75	0,97	1,11	0,95
6	Łódzkie	a	4729	443	555	437	323	303
		b	100,0	0,2	0,6	0,8	0,8	1,0
7	Małopolskie	a	5226	381	557	471	369	332
		b	100,0	0,1	0,4	0,5	0,5	0,6
8	Mazowieckie	a	9074	392	649	566	459	439
		b	100,0	0,0	0,1	0,1	0,2	0,2
9	Opolskie	a	1581	102	169	134	129	100
		b	100,0	0,1	0,5	0,6	0,8	0,8
10	Podkarpackie	a	2996	187	338	293	214	189
		b	100,0	0,1	0,6	0,8	0,8	0,9
11	Podlaskie	a	1534	65	132	115	116	84
		b	100,0	0,1	0,3	0,5	0,7	0,6
12	Pomorskie	a	3876	216	355	336	275	232
		b	100,0	0,1	0,3	0,5	0,6	0,6
13	Śląskie	a	8958	630	1002	855	648	559
		b	100,0	0,1	0,4	0,5	0,5	0,6
14	Świętokrzyskie	a	1773	137	202	152	139	105
		b	100,0	0,1	0,5	0,6	0,8	0,7
15	Warmińsko-mazurskie	a	2219	160	232	193	195	144
		b	100,0	0,2	0,6	0,9	1,3	1,2
16	Wielkopolskie	a	6009	302	506	457	413	357
		b	100,0	0,1	0,2	0,4	0,5	0,5
17	Zachodniopomorskie	a	2550	183	250	204	183	157
		b	100,0	0,1	0,5	0,7	0,8	0,9

**WOJEWÓDZTW W 2005 R.**

sprzedaży produktów i towarów								Lp.
<2,5-5,0)	<5,0-10,0)	<10,0-15,0)	<15,0-20,0)	<20,0-25,0)	<25,0-50,0)	<50,0-100,0)	powyżej 100,0 mln zł	
11705 2,6	9967 4,5	4762 3,7	2839 3,1	1814 2,5	3971 8,7	2165 9,5	2178 63,6	1
912 3,2	780 5,6	369 4,5	217 3,7	135 3,0	283 9,8	151 10,5	137 57,4	2
618 3,9	540 6,8	225 4,9	139 4,2	81 3,1	218 13,4	115 14,5	86 46,8	3
528 5,0	436 8,3	190 6,2	115 5,2	74 4,4	130 11,9	55 10,1	56 45,3	4
394 5,59	314 8,89	112 5,36	68 4,67	46 4,07	86 11,81	54 15,38	34 40,28	5
818 4,1	726 7,3	339 5,9	191 4,6	121 3,9	243 12,0	132 12,7	98 46,1	6
936 2,8	780 4,6	419 4,3	234 3,4	149 2,8	296 8,7	160 9,5	142 61,9	7
1493 1,0	1414 1,9	767 1,8	500 1,7	333 1,4	840 5,7	530 7,2	692 78,6	8
300 3,9	244 6,4	115 5,2	73 4,7	33 2,7	93 11,8	43 10,8	46 51,7	9
598 4,6	442 6,8	220 5,9	132 5,0	76 3,7	152 11,9	75 11,4	80 47,3	10
319 3,7	255 5,9	127 5,1	78 4,4	49 3,6	97 11,1	54 12,0	43 51,9	11
713 3,0	674 5,6	310 4,4	173 3,4	121 3,1	238 9,7	126 9,9	107 58,8	12
1658 2,7	1349 4,5	625 3,6	340 2,8	230 2,4	506 8,4	282 9,0	274 64,5	13
351 3,9	268 5,8	99 3,8	87 4,7	47 3,3	98 10,8	37 8,2	51 56,7	14
462 6,1	333 8,7	167 7,5	84 5,3	49 4,0	107 13,7	56 14,7	37 35,8	15
1086 2,4	986 4,4	497 3,8	286 3,1	193 2,7	448 9,8	233 10,2	245 62,0	16
519 4,9	426 7,9	181 5,8	122 5,5	77 4,5	136 11,9	62 11,4	50 44,9	17

Tabl.12. **PRZEDSIĘBIORSTWA WEDŁUG LICZBY PRACUJĄCYCH ORAZ WOJEWÓDZTW  
W 2005 R.**

Wyszczególnienie		Ogółem	Liczba pracujących							
a - Przedsiębiorstwa b - Struktura pracujących w %			poniżej 10	10-19	20-49	50-99	100-249	250-449	500-999	powyżej 999
<b>OGÓŁEM</b>	a	63229	5057	22757	19076	7912	5686	1655	669	417
	b	100,0	0,7	6,9	12,4	11,9	18,7	12,1	9,7	27,6
Dolnośląskie	a	4900	369	1813	1453	596	423	153	54	39
	b	100,0	0,6	7,0	11,9	11,0	17,3	13,9	9,9	28,4
Kujawsko-pomorskie	a	3106	209	1008	977	450	317	93	39	13
	b	100,0	0,7	7,0	14,7	15,2	24,3	15,4	12,5	10,4
Lubelskie	a	2725	245	1020	842	305	231	54	15	13
	b	100,0	1,0	9,4	16,5	13,8	22,9	12,0	6,9	17,5
Lubuskie	a	1973	188	761	579	215	165	45	17	3
	b	100,0	1,1	10,7	17,8	14,6	25,4	15,2	10,7	4,4
Łódzkie	a	4729	411	1739	1427	587	420	93	27	25
	b	100,0	0,9	9,0	15,6	14,7	23,4	11,6	6,5	18,3
Małopolskie	a	5226	440	1968	1550	610	453	126	52	27
	b	100,0	0,8	8,0	13,5	12,1	19,6	12,1	10,3	23,7
Mazowieckie	a	9074	743	2987	2707	1159	931	284	136	127
	b	100,0	0,4	3,9	7,6	7,5	13,2	8,9	8,6	49,8
Opolskie	a	1581	133	605	461	184	136	38	15	9
	b	100,0	0,9	9,1	14,9	13,7	21,1	13,8	11,0	15,5
Podkarpackie	a	2996	218	1096	912	353	271	89	38	19
	b	100,0	0,7	7,7	13,5	12,2	20,9	15,1	12,8	17,2
Podlaskie	a	1534	93	551	500	200	133	35	14	8
	b	100,0	0,7	8,8	17,0	15,7	22,2	13,2	10,5	12,0
Pomorskie	a	3876	313	1374	1224	487	333	94	34	17
	b	100,0	0,8	8,2	15,7	14,4	21,1	13,6	9,5	16,7
Śląskie	a	8958	763	3385	2642	1055	716	243	108	46
	b	100,0	0,7	7,2	11,9	11,0	16,7	12,3	10,7	29,5
Świętokrzyskie	a	1773	170	669	507	201	154	44	20	8
	b	100,0	1,0	8,9	14,5	13,5	22,7	14,9	13,0	11,3
Warmińsko-mazurskie	a	2219	200	806	663	314	171	37	19	9
	b	100,0	1,0	9,5	16,6	18,2	21,6	10,6	10,1	12,4
Wielkopolskie	a	6009	337	2021	1872	886	603	182	66	42
	b	100,0	0,5	6,4	12,8	13,8	20,2	14,0	9,9	22,4
Zachodniopomorskie	a	2550	225	954	760	310	229	45	15	12
	b	100,0	0,9	9,3	15,5	14,9	23,7	10,7	6,4	18,5



Tabl.13. **PRZEDSIĘBIORSTWA WEDŁUG LICZBY RODZAJÓW DZIAŁALNOŚCI ORAZ WOJEWÓDZTW W 2005 R.**

Wyszczególnienie a - Przedsiębiorstwa b - Struktura przychodów ze sprzedaży produktów i towarów w %		Ogółem	Liczba rodzajów działalności				
			1	2-3	4-5	6-8	powyżej 8
<b>OGÓŁEM</b>	a	63229	31301	23806	5068	2199	855
	b	100,0	15,9	47,0	14,2	9,6	13,3
Dolnośląskie	a	4900	2455	1844	390	147	64
	b	100,0	16,9	45,7	10,1	6,9	20,4
Kujawsko-pomorskie	a	3106	1591	1141	240	91	43
	b	100,0	20,0	51,0	10,7	5,2	13,0
Lubelskie	a	2725	1230	1033	278	134	50
	b	100,0	16,6	37,4	16,7	17,1	12,3
Lubuskie	a	1973	1129	652	137	49	6
	b	100,0	21,5	50,7	22,5	4,4	0,9
Łódzkie	a	4729	2361	1824	343	137	64
	b	100,0	14,4	44,7	12,3	9,5	19,1
Małopolskie	a	5226	2643	1908	397	181	97
	b	100,0	20,6	42,2	7,2	12,4	17,6
Mazowieckie	a	9074	4291	3763	673	277	70
	b	100,0	14,3	48,6	18,0	8,5	10,6
Opolskie	a	1581	790	560	131	70	30
	b	100,0	14,4	43,5	11,4	6,7	24,0
Podkarpackie	a	2996	1361	1134	300	142	59
	b	100,0	14,6	44,0	14,9	12,5	14,1
Podlaskie	a	1534	694	618	141	60	21
	b	100,0	13,3	45,4	16,9	18,2	6,1
Pomorskie	a	3876	1990	1417	292	141	36
	b	100,0	15,8	46,4	15,1	8,4	14,3
Śląskie	a	8958	4544	3254	699	326	135
	b	100,0	16,5	41,9	8,0	14,2	19,4
Świętokrzyskie	a	1773	862	654	156	71	30
	b	100,0	19,4	37,8	20,0	15,0	7,8
Warmińsko-mazurskie	a	2219	1118	824	189	64	24
	b	100,0	17,4	44,0	18,1	6,1	14,6
Wielkopolskie	a	6009	3057	2222	457	194	79
	b	100,0	14,9	61,1	13,6	4,8	5,6
Zachodniopomorskie	a	2550	1185	958	245	115	47
	b	100,0	14,2	37,7	20,5	14,6	13,0

Tabl.14. **PRZEDSIĘBIORSTWA WEDŁUG LICZBY JEDNOSTEK LOKALNYCH ORAZ WOJEWÓDZTW  
W 2005 R. (ze sklepami)**

Wyszczególnienie		Ogółem	Liczba jednostek lokalnych							
a - Przedsiębiorstwa	b - Struktura zatrudnionych w %		1	2-5	6-10	11-20	21-30	31-40	41-50	powyżej 50
<b>OGÓŁEM</b>	a	63229	51828	7370	2041	1280	369	128	66	147
	b	100,0	52,3	20,6	7,6	8,6	4,4	1,3	1,4	3,7
Dolnośląskie	a	4900	4088	555	141	68	24	7	3	14
	b	100,0	54,6	18,5	8,1	11,8	1,6	0,5	0,1	4,7
Kujawsko-pomorskie	a	3106	2559	348	93	77	18	3	5	3
	b	100,0	64,3	19,3	5,7	4,5	4,4	0,2	0,9	0,7
Lubelskie	a	2725	2118	350	124	92	17	10	7	7
	b	100,0	56,2	22,0	7,2	5,0	1,7	1,0	3,4	3,6
Lubuskie	a	1973	1714	177	49	28	#	-	#	#
	b	100,0	72,1	19,2	4,3	2,2	#	-	#	#
Łódzkie	a	4729	3933	526	140	81	27	7	4	11
	b	100,0	62,6	19,2	8,7	3,8	2,7	0,7	0,3	2,0
Małopolskie	a	5226	4233	630	207	103	29	5	5	14
	b	100,0	48,0	21,7	12,5	4,3	1,6	2,7	0,3	8,8
Mazowieckie	a	9074	7161	1184	350	218	70	38	14	39
	b	100,0	41,5	16,0	7,3	19,7	4,1	2,0	3,9	5,5
Opolskie	a	1581	1312	164	59	37	6	#	#	#
	b	100,0	57,7	27,6	6,2	6,1	1,0	#	#	#
Podkarpackie	a	2996	2419	347	97	101	20	7	#	#
	b	100,0	58,4	24,5	6,9	6,7	1,3	1,2	#	#
Podlaskie	a	1534	1207	216	52	36	14	#	#	6
	b	100,0	50,0	26,8	7,2	4,1	3,2	#	#	7,9
Pomorskie	a	3876	3267	418	109	47	19	6	3	7
	b	100,0	61,8	21,8	6,3	2,6	1,6	0,6	3,6	1,7
Śląskie	a	8958	7570	975	218	129	36	13	9	8
	b	100,0	49,4	21,8	8,2	3,8	15,1	0,8	0,3	0,7
Świętokrzyskie	a	1773	1468	203	46	31	14	8	-	3
	b	100,0	65,3	18,7	4,6	5,1	2,0	3,1	-	1,2
Warmińsko-mazurskie	a	2219	1865	218	78	35	14	#	#	4
	b	100,0	61,1	21,5	7,9	4,6	1,6	#	#	2,4
Wielkopolskie	a	6009	4789	766	227	149	38	13	7	20
	b	100,0	50,6	26,4	7,8	4,1	2,7	2,0	0,5	5,9
Zachodniopomorskie	a	2550	2125	293	51	48	20	#	#	7
	b	100,0	58,1	23,5	5,0	8,3	1,9	#	#	2,7

Tabl.15. **PRZEDSIĘBIORSTWA WEDŁUG LICZBY JEDNOSTEK LOKALNYCH ORAZ WOJEWÓDZTW  
W 2005 R. (bez sklepów)**

Wyszczególnienie a - Przedsiębiorstwa b - Struktura zatrudnionych w %		Ogółem	Liczba jednostek lokalnych							
			1	2-5	6-10	11-20	21-30	31-40	41-50	powyżej 50
<b>OGÓŁEM</b>	a	63229	54076	7168	1259	506	110	39	25	46
	b	100,0	57,4	21,6	7,2	7,3	3,4	0,8	1,2	1,2
Dolnośląskie	a	4900	4217	530	93	41	10	#	#	4
	b	100,0	57,9	19,0	7,8	11,4	0,9	#	#	2,6
Kujawsko-pomorskie	a	3106	2690	340	49	20	#	-	#	-
	b	100,0	69,9	19,6	4,8	2,2	#	-	#	-
Lubelskie	a	2725	2269	364	60	16	4	3	4	5
	b	100,0	62,5	23,7	6,6	2,1	0,5	0,4	2,9	1,4
Lubuskie	a	1973	1778	164	23	#	#	-	-	-
	b	100,0	77,7	19,1	2,4	#	#	-	-	-
Łódzkie	a	4729	4120	482	66	39	11	#	6	#
	b	100,0	68,1	18,8	7,3	2,9	1,5	#	0,8	#
Małopolskie	a	5226	4429	618	133	33	8	#	-	#
	b	100,0	56,7	24,3	12,6	2,9	0,7	#	-	#
Mazowieckie	a	9074	7507	1146	237	120	25	17	5	17
	b	100,0	46,6	17,1	7,1	19,3	2,3	1,4	3,3	2,8
Opolskie	a	1581	1366	165	33	14	#	-	#	-
	b	100,0	60,8	28,8	6,5	3,2	#	-	#	-
Podkarpackie	a	2996	2538	375	54	26	#	-	#	-
	b	100,0	63,9	25,9	5,8	3,7	#	-	#	-
Podlaskie	a	1534	1271	216	31	10	#	#	-	3
	b	100,0	54,7	28,6	7,7	3,2	#	#	-	5,0
Pomorskie	a	3876	3356	405	83	19	8	-	#	#
	b	100,0	64,9	22,7	6,0	1,2	0,9	-	#	#
Śląskie	a	8958	7807	919	151	62	11	5	#	#
	b	100,0	52,0	21,9	7,8	2,7	14,9	0,4	#	#
Świętokrzyskie	a	1773	1562	177	21	9	#	#	-	-
	b	100,0	73,1	18,1	2,7	4,6	#	#	-	-
Warmińsko-mazurskie	a	2219	1956	218	31	5	5	#	#	#
	b	100,0	67,9	21,1	5,5	2,8	0,7	#	#	#
Wielkopolskie	a	6009	5016	756	155	65	10	3	#	#
	b	100,0	57,1	28,4	7,6	3,0	1,3	1,6	#	#
Zachodniopomorskie	a	2550	2194	293	39	20	#	-	-	#
	b	100,0	63,1	25,0	4,6	7,0	#	-	-	#

Tabl.16. **JEDNOSTKI LOKALNE WEDŁUG WIELKOŚCI ZATRUDNIENIA ORAZ WOJEWÓDZTW  
W 2005 R. (bez sklepów)**

Wyszczególnienie		Ogółem	Przeciętne zatrudnienie w jednostce lokalnej w etatach							
a - Jednostki lokalne	b - Struktura zatrudnionych w %		poniżej 5	5-20	21-50	51-100	101-200	201-500	501-1000	powyżej 1000
<b>OGÓŁEM</b>	a	100205	25127	40910	18522	7833	5446	1522	567	278
	b	100,0	1,1	12,2	14,0	13,3	20,0	12,5	9,1	17,8
Dolnośląskie	a	8023	1967	3270	1504	638	430	132	56	26
	b	100,0	1,1	11,8	13,8	13,0	19,1	13,0	11,2	17,1
Kujawsko-pomorskie	a	4846	1041	1917	994	432	325	93	35	9
	b	100,0	1,0	11,4	14,8	14,4	24,3	15,0	10,9	8,2
Lubelskie	a	5232	1877	1999	761	297	214	61	17	6
	b	100,0	1,7	15,6	15,3	13,8	20,7	13,6	7,1	12,3
Lubuskie	a	2876	621	1258	561	227	148	42	14	5
	b	100,0	1,1	14,7	17,3	15,3	22,3	13,9	8,0	7,5
Łódzkie	a	7408	2077	2934	1301	580	372	96	34	14
	b	100,0	1,3	13,3	15,1	15,4	21,0	12,5	8,3	13,1
Małopolskie	a	8292	2213	3446	1485	572	404	113	41	18
	b	100,0	1,3	14,1	15,6	13,3	20,4	12,6	9,5	13,3
Mazowieckie	a	13476	3073	5425	2647	1152	790	248	90	51
	b	100,0	0,7	9,6	11,7	11,4	16,8	11,6	8,3	29,9
Opolskie	a	2479	616	1083	411	176	141	33	13	6
	b	100,0	1,3	14,3	14,1	13,9	23,2	12,8	9,6	10,9
Podkarpackie	a	4761	1151	2015	875	330	259	77	35	19
	b	100,0	1,0	12,1	13,3	11,4	19,0	13,0	11,7	18,4
Podlaskie	a	2681	772	1054	489	189	130	26	20	1
	b	100,0	1,6	14,9	17,4	15,0	22,6	10,0	14,9	3,5
Pomorskie	a	6048	1418	2545	1141	510	315	81	24	14
	b	100,0	1,2	13,9	15,8	15,8	20,7	11,9	7,1	13,6
Śląskie	a	13513	3069	5853	2450	1023	748	226	82	62
	b	100,0	1,0	11,1	11,9	11,2	18,2	11,9	8,4	26,4
Świętokrzyskie	a	2534	514	1138	461	210	152	35	17	7
	b	100,0	0,9	13,4	14,0	14,3	23,4	12,5	11,0	10,4
Warmińsko-mazurskie	a	3685	1020	1460	671	297	162	54	14	7
	b	100,0	1,3	14,4	16,7	16,5	19,2	14,5	7,5	10,0
Wielkopolskie	a	9650	2352	3727	1908	846	585	147	60	25
	b	100,0	1,1	11,5	14,9	14,9	21,6	12,8	10,2	13,0
Zachodniopomorskie	a	4425	1305	1739	781	314	226	40	13	7
	b	100,0	1,4	14,9	16,8	15,5	22,9	9,9	6,0	12,8
Jednostki lokalne poza granicami kraju	a	276	41	47	82	40	45	18	2	1
	b	100,0	0,4	2,8	12,4	13,2	31,9	28,3	5,4	5,6

Tabl.17. **ROZKŁAD LICZBY ZATRUDNIONYCH W UKŁADZIE WOJEWÓDZKIM WEDŁUG TZW. METODY PRZEDSIĘBIORSTW ORAZ WEDŁUG FAKTYCZNEGO MIEJSCA PRACY W 2005 R.**

Województwa	Przeciętne zatrudnienie w etatach		
	wg siedziby zarządu przedsiębiorstwa	wg jednostek lokalnych <sup>a)</sup>	<u>rubr.2</u> <u>rubr.1</u>
	1	2	w %
<b>Ogółem</b>	<b>4419981,7</b>	<b>4419981,7</b>	<b>100,0</b>
Dolnośląskie	347806,0	365815,1	105,2
Kujawsko-pomorskie	199054,1	226522,7	113,8
Lubelskie	144181,7	166368,6	115,4
Lubuskie	95229,8	111672,8	117,3
Łódzkie	258190,3	288424,7	111,7
Małopolskie	327947,4	324862,4	99,1
Mazowieckie	1036130,2	762977,7	73,6
Opolskie	89723,2	97790,5	109,0
Podkarpackie	195113,8	217965,6	111,7
Podlaskie	86174,4	95749,5	111,1
Pomorskie	223828,0	244092,9	109,1
Śląskie	637256,8	686056,7	107,7
Świętokrzyskie	98596,3	109823,4	111,4
Warmińsko-mazurskie	115980,2	135951,5	117,2
Wielkopolskie	426491,2	428295,1	100,4
Zachodniopomorskie	138278,6	157612,8	114,0

a) bez pracowników zatrudnionych w jednostkach lokalnych będących poza granicami kraju

Mapa 2

**PROCENTOWE ODCHYLENIE PRZECIĘTNEGO ZATRUDNIENIA WG JEDNOSTEK LOKALNYCH OD PRZECIĘTNEGO ZATRUDNIENIA WG SIEDZIBY ZARZĄDU PRZEDSIĘBIORSTWA**

(bez pracowników zatrudnionych w jednostkach lokalnych będących poza granicami kraju)

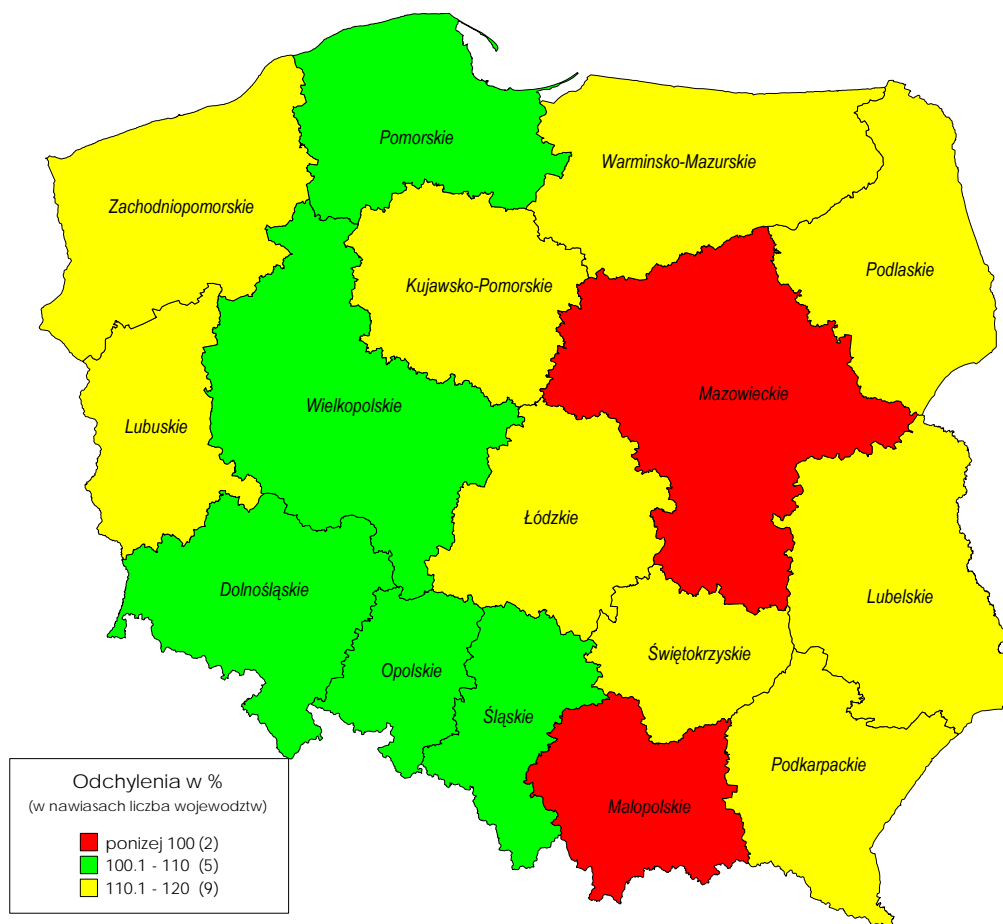

Tabl.18. **PODSTAWOWE WYNIKI EKONOMICZNE BADANYCH PRZEDSIĘBIORSTW WEDŁUG KLAS WIELKOŚCI ORAZ SEKCJI PKD W 2005 R.**

Wyszczególnienie	Jednostki miary	Ogółem	Przedsiębiorstwa o liczbie pracujących				
			do 49 osób	50-99	100-249	250-499	powyżej 499
OGÓŁEM							
Przedsiębiorstwa	szt.	63229	46890	7912	5686	1655	1086
	%	100,0	74,2	12,5	9,0	2,6	1,7
w tym przedsiębiorstwa, które prowadzą księgi rachunkowe	szt.	44344	28451	7519	5637	1651	1086
	%	100,0	64,2	17,0	12,7	3,7	2,4
Pracujący - stan w dniu 31.12.05 r.	osoby	4693900	941945	556342	877407	569635	1748571
	%	100,0	20,1	11,9	18,7	12,1	37,3
Przychody ze sprzedaży produktów i towarów	w mln zł	1590928,5	300302,2	177952,5	291331,6	190192,7	631149,5
	%	100,0	18,9	11,2	18,3	12,0	39,7
Nakłady na środki trwałe ogółem	w mln zł	71528,0	7693,5	6084,0	11134,7	9302,3	37313,5
	%	100,0	10,8	8,5	15,6	13,0	52,2
Środki trwałe brutto stan na koniec roku	w mln zł	984771,2	118835,6	86224,3	148770,0	114696,9	516244,3
	%	100,0	12,1	8,8	15,1	11,6	52,4
Przeciętna liczba zatrudnionych w etatach	etaty	4442121,7	863293,4	527725,5	840046,1	546099,7	1664957,0
	%	100,0	19,4	11,9	18,9	12,3	37,5
Wynagrodzenie brutto	w mln zł	131713,7	19461,3	13656,6	23475,8	16338,5	58781,6
	%	100,0	14,8	10,4	17,8	12,4	44,6
Przeciętna płaca miesięczna	w zł	2470,9	1878,6	2156,5	2328,8	2493,2	2942,1
	%	100,0	76,0	87,3	94,2	100,9	119,1
Udział eksportu produktów w sprzedaży ogółem <sup>a)</sup>	%	28,2	19,9	22,0	27,3	26,2	31,9
Wynik finansowy brutto <sup>a)</sup>	w mln zł	77521,5	12829,7	6397,0	11344,1	8766,0	38184,8
Wynik finansowy netto <sup>a)</sup>	w mln zł	61792,6	10750,4	5175,5	8904,3	6819,2	30143,2
Wskaźnik rentowności obrotu netto <sup>a)</sup>	%	3,8	3,8	2,8	3,0	3,5	4,5

<sup>a)</sup> dla podmiotów prowadzących księgi rachunkowe

Tabl.18. **PODSTAWOWE WYNIKI EKONOMICZNE BADANYCH PRZEDSIĘBIORSTW WEDŁUG KLAS WIELKOŚCI ORAZ SEKCJI PKD W 2005 R. (cd.)**

Wyszczególnienie	Jednostki miary	Ogółem	Przedsiębiorstwa o liczbie pracujących				
			do 49 osób	50-99	100-249	250-499	powyżej 499
Sekcja B Rybacktwo							
Przedsiębiorstwa	szt.	65	62	#	#	#	-
	%	100,0	95,4	#	#	#	-
w tym przedsiębiorstwa, które prowadzą księgi rachunkowe	szt.	51	48	#	#	#	-
	%	100,0	94,1	#	#	#	-
Pracujący - stan w dniu 31.12.05 r.	osoby	1780	1188	#	#	#	-
	%	100,0	66,7	#	#	#	-
Przychody ze sprzedaży produktów i towarów	w mln zł	177,5	126,9	#	#	#	-
	%	100,0	71,5	#	#	#	-
Nakłady na środki trwałe ogółem	w mln zł	35,6	32,2	#	#	#	-
	%	100,0	90,5	#	#	#	-
Środki trwałe brutto stan na koniec roku	w mln zł	241,3	113,8	#	#	#	-
	%	100,0	47,2	#	#	#	-
Przeciętna liczba zatrudnionych w etatach	etaty	1773,1	1149,1	#	#	#	-
	%	100,0	64,8	#	#	#	-
Wynagrodzenie brutto	w mln zł	43,0	25,6	#	#	#	-
	%	100,0	59,5	#	#	#	-
Przeciętna płaca miesięczna	w zł	2021,2	1856,2	#	#	#	-
	%	100,0	91,8	#	#	#	-
Udział eksportu produktów w sprzedaży ogółem <sup>a)</sup>	%	7,6	11,2	#	#	#	-
Wynik finansowy brutto <sup>a)</sup>	w mln zł	17,0	13,8	#	#	#	-
Wynik finansowy netto <sup>a)</sup>	w mln zł	15,8	13,0	#	#	#	-
Wskaźnik rentowności obrotu netto <sup>a)</sup>	%	8,3	11,7	#	#	#	-

<sup>a)</sup> dla podmiotów prowadzących księgi rachunkowe

Tabl.18. **PODSTAWOWE WYNIKI EKONOMICZNE BADANYCH PRZEDSIĘBIORSTW WEDŁUG KLAS WIELKOŚCI ORAZ SEKCJI PKD W 2005 R. (cd.)**

Wyszczególnienie	Jednostki miary	Ogółem	Przedsiębiorstwa o liczbie pracujących				
			do 49 osób	50-99	100-249	250-499	powyżej 499
Sekcja C Górnictwo							
Przedsiębiorstwa	szt.	259	142	44	42	10	21
	%	100,0	54,8	17,0	16,2	3,9	8,1
w tym przedsiębiorstwa, które prowadzą księgi rachunkowe	szt.	217	101	43	42	10	21
	%	100,0	46,5	19,8	19,4	4,6	9,7
Pracujący - stan w dniu 31.12.05 r.	osoby	185023	3031	2962	6108	3410	169512
	%	100,0	1,6	1,6	3,3	1,8	91,6
Przychody ze sprzedaży produktów i towarów	w mln zł	34222,6	545,2	607,1	1278,6	867,2	30924,6
	%	100,0	1,6	1,8	3,7	2,5	90,4
Nakłady na środki trwałe ogółem	w mln zł	3204,3	25,2	41,4	117,6	77,8	2942,2
	%	100,0	0,8	1,3	3,7	2,4	91,8
Środki trwałe brutto stan na koniec roku	w mln zł	40477,0	402,8	1119,0	1201,2	1167,3	36586,7
	%	100,0	1,0	2,8	3,0	2,9	90,4
Przeciętna liczba zatrudnionych w etatach	etaty	180409,2	2907,8	2899,2	6156,5	3189,8	165256,0
	%	100,0	1,6	1,6	3,4	1,8	91,6
Wynagrodzenie brutto	w mln zł	9565,4	66,4	87,8	222,1	120,1	9069,0
	%	100,0	0,7	0,9	2,3	1,3	94,8
Przeciętna płaca miesięczna	w zł	4418,4	1901,6	2523,2	3006,8	3137,8	4573,2
	%	100,0	43,0	57,1	68,1	71,0	103,5
Udział eksportu produktów w sprzedaży ogółem <sup>a)</sup>	%	18,6	1,6	6,3	2,3	4,0	20,1
Wynik finansowy brutto <sup>a)</sup>	w mln zł	5147,3	28,7	28,1	113,7	263,4	4713,4
Wynik finansowy netto <sup>a)</sup>	w mln zł	4087,9	19,9	19,5	89,0	212,4	3747,1
Wskaźnik rentowności obrotu netto <sup>a)</sup>	%	11,2	4,0	2,7	6,8	23,7	11,3

<sup>a)</sup> dla podmiotów prowadzących księgi rachunkowe



Tabl.18. **PODSTAWOWE WYNIKI EKONOMICZNE BADANYCH PRZEDSIĘBIORSTW WEDŁUG KLAS WIELKOŚCI ORAZ SEKCJI PKD W 2005 R. (cd.)**

Wyszczególnienie	Jednostki miary	Ogółem	Przedsiębiorstwa o liczbie pracujących				
			do 49 osób	50-99	100-249	250-499	powyżej 499
Sekcja D							
Przetwórstwo przemysłowe							
Przedsiębiorstwa	szt.	23058	15169	3472	2925	900	592
	%	100,0	65,8	15,1	12,7	3,9	2,6
w tym przedsiębiorstwa, które prowadzą księgi rachunkowe	szt.	14914	7306	3212	2904	900	592
	%	100,0	49,0	21,5	19,5	6,0	4,0
Pracujący - stan w dniu 31.12.05 r.	osoby	1995561	328004	247176	458994	313940	647447
	%	100,0	16,4	12,4	23,0	15,7	32,4
Przychody ze sprzedaży produktów i towarów	w mln zł	607359,2	59257,0	47851,4	106094,9	89702,9	304453,0
	%	100,0	9,8	7,9	17,5	14,8	50,1
Nakłady na środki trwałe ogółem	w mln zł	31099,2	2231,7	2543,1	5582,0	5655,7	15086,6
	%	100,0	7,2	8,2	17,9	18,2	48,5
Środki trwałe brutto stan na koniec roku	w mln zł	306426,1	22147,4	20411,0	49465,2	50079,0	164323,4
	%	100,0	7,2	6,7	16,1	16,3	53,6
Przeciętna liczba zatrudnionych w etatach	etaty	1909028,1	301249,2	234765,4	440663,9	302651,4	629698,2
	%	100,0	15,8	12,3	23,1	15,9	33,0
Wynagrodzenie brutto	w mln zł	51890,8	5916,1	5238,2	11048,4	8631,6	21056,4
	%	100,0	11,4	10,1	21,3	16,6	40,6
Przeciętna płaca miesięczna	w zł	2265,2	1636,5	1859,4	2089,4	2376,7	2786,6
	%	100,0	72,2	82,1	92,2	104,9	123,0
Udział eksportu produktów w sprzedaży ogółem <sup>a)</sup>	%	37,9	18,1	24,3	28,3	32,6	47,3
Wynik finansowy brutto <sup>a)</sup>	w mln zł	34669,2	2789,0	2131,4	5553,4	4848,8	19346,6
Wynik finansowy netto <sup>a)</sup>	w mln zł	28098,4	2330,0	1724,3	4529,0	3816,5	15698,6
Wskaźnik rentowności obrotu netto <sup>a)</sup>	%	4,5	4,8	3,6	4,2	4,2	4,8

<sup>a)</sup> dla podmiotów prowadzących księgi rachunkowe

Tabl.18. **PODSTAWOWE WYNIKI EKONOMICZNE BADANYCH PRZEDSIĘBIORSTW WEDŁUG KLAS WIELKOŚCI ORAZ SEKCJI PKD W 2005 R. (cd.)**

Wyszczególnienie	Jednostki miary	Ogółem	Przedsiębiorstwa o liczbie pracujących				
			do 49 osób	50-99	100-249	250-499	powyżej 499
Sekcja E							
Wytwarzanie i zaopatrywanie w energię elektryczną, gaz, wodę							
Przedsiębiorstwa	szt.	912	391	212	185	60	64
	%	100,0	42,9	23,2	20,3	6,6	7,0
w tym przedsiębiorstwa, które prowadzą księgi rachunkowe	szt.	893	372	212	185	60	64
	%	100,0	41,7	23,7	20,7	6,7	7,2
Pracujący - stan w dniu 31.12.05 r.	osoby	202251	10380	15211	28560	20112	127988
	%	100,0	5,1	7,5	14,1	9,9	63,3
Przychody ze sprzedaży produktów i towarów	w mln zł	117329,1	5605,8	2622,2	18808,2	13898,8	76394,1
	%	100,0	4,8	2,2	16,0	11,8	65,1
Nakłady na środki trwałe ogółem	w mln zł	8402,6	167,8	413,4	1053,1	502,1	6266,2
	%	100,0	2,0	4,9	12,5	6,0	74,6
Środki trwałe brutto stan na koniec roku	w mln zł	199232,2	3816,6	7714,8	25849,2	15621,6	146230,1
	%	100,0	1,9	3,9	13,0	7,8	73,4
Przeciętna liczba zatrudnionych w etatach	etaty	203220,0	10240,0	14879,7	28319,8	20172,6	129607,9
	%	100,0	5,0	7,3	13,9	9,9	63,8
Wynagrodzenie brutto	w mln zł	8207,0	303,7	458,7	986,8	754,3	5703,6
	%	100,0	3,7	5,6	12,0	9,2	69,5
Przeciętna płaca miesięczna	w zł	3365,4	2471,3	2569,0	2903,7	3116,1	3667,2
	%	100,0	73,4	76,3	86,3	92,6	109,0
Udział eksportu produktów w sprzedaży ogółem <sup>a)</sup>	%	2,4	11,8	-	13,4	0,0	0,7
Wynik finansowy brutto <sup>a)</sup>	w mln zł	6375,8	54,1	124,1	889,5	453,8	4854,4
Wynik finansowy netto <sup>a)</sup>	w mln zł	4759,5	34,6	98,8	623,4	362,3	3640,5
Wskaźnik rentowności obrotu netto <sup>a)</sup>	%	3,9	0,6	3,6	3,2	2,6	4,6

<sup>a)</sup> dla podmiotów prowadzących księgi rachunkowe

Tabl.18. **PODSTAWOWE WYNIKI EKONOMICZNE BADANYCH PRZEDSIĘBIORSTW WEDŁUG KLAS WIELKOŚCI ORAZ SEKCJI PKD W 2005 R. (cd.)**

Wyszczególnienie	Jednostki miary	Ogółem	Przedsiębiorstwa o liczbie pracujących				
			do 49 osób	50-99	100-249	250-499	powyżej 499
Sekcja F Budownictwo							
Przedsiębiorstwa	szt.	6033	4556	841	474	114	48
	%	100,0	75,5	13,9	7,9	1,9	0,8
w tym przedsiębiorstwa, które prowadzą księgi rachunkowe	szt.	4008	2554	821	471	114	48
	%	100,0	63,7	20,5	11,8	2,8	1,2
Pracujący - stan w dniu 31.12.05 r.	osoby	302216	91605	58862	70121	38021	43607
	%	100,0	30,3	19,5	23,2	12,6	14,4
Przychody ze sprzedaży produktów i towarów	w mln zł	70504,0	18168,8	11800,5	17065,8	7910,3	15558,6
	%	100,0	25,8	16,7	24,2	11,2	22,1
Nakłady na środki trwałe ogółem	w mln zł	1606,7	506,4	292,5	394,9	171,1	241,9
	%	100,0	31,5	18,2	24,6	10,6	15,1
Środki trwałe brutto stan na koniec roku	w mln zł	18709,8	8294,2	2962,2	3680,7	1828,9	1943,8
	%	100,0	44,3	15,8	19,7	9,8	10,4
Przeciętna liczba zatrudnionych w etatach	etaty	290516,5	86388,2	56656,3	67899,9	36747,9	42824,2
	%	100,0	29,7	19,5	23,4	12,6	14,7
Wynagrodzenie brutto	w mln zł	7711,7	1746,5	1411,7	1883,2	1121,5	1548,8
	%	100,0	22,6	18,3	24,4	14,5	20,1
Przeciętna płaca miesięczna	w zł	2212,1	1684,8	2076,4	2311,3	2543,1	3013,8
	%	100,0	76,2	93,9	104,5	115,0	136,2
Udział eksportu produktów w sprzedaży ogółem <sup>a)</sup>	%	5,7	1,9	3,4	3,8	10,5	10,5
Wynik finansowy brutto <sup>a)</sup>	w mln zł	2195,6	1008,4	560,9	420,9	174,5	30,9
Wynik finansowy netto <sup>a)</sup>	w mln zł	1651,3	843,7	447,7	273,9	99,3	-13,3
Wskaźnik rentowności obrotu netto <sup>a)</sup>	%	2,4	5,6	3,8	1,6	1,2	-0,1

<sup>a)</sup> dla podmiotów prowadzących księgi rachunkowe

Tabl.18. **PODSTAWOWE WYNIKI EKONOMICZNE BADANYCH PRZEDSIĘBIORSTW WEDŁUG KLAS WIELKOŚCI ORAZ SEKCJI PKD W 2005 R. (cd.)**

Wyszczególnienie	Jednostki miary	Ogółem	Przedsiębiorstwa o liczbie pracujących				
			do 49 osób	50-99	100-249	250-499	powyżej 499
Sekcja G Handel i naprawy							
Przedsiębiorstwa	szt.	18046	15005	1784	924	203	130
	%	100,0	83,1	9,9	5,1	1,1	0,7
w tym przedsiębiorstwa, które prowadzą księgi rachunkowe	szt.	14400	11373	1771	923	203	130
	%	100,0	79,0	12,3	6,4	1,4	0,9
Pracujący - stan w dniu 31.12.05 r.	osoby	843955	290007	122884	138261	68760	224043
	%	100,0	34,4	14,6	16,4	8,1	26,5
Przychody ze sprzedaży produktów i towarów	w mln zł	550277,3	171777,4	90341,7	116046,2	55077,9	117034,2
	%	100,0	31,2	16,4	21,1	10,0	21,3
Nakłady na środki trwałe ogółem	w mln zł	9603,2	2027,0	1250,7	1678,1	914,6	3732,9
	%	100,0	21,1	13,0	17,5	9,5	38,9
Środki trwałe brutto stan na koniec roku	w mln zł	83946,9	19524,2	10587,7	12227,8	9693,4	31913,8
	%	100,0	23,3	12,6	14,6	11,5	38,0
Przeciętna liczba zatrudnionych w etatach	etaty	768091,7	265130,9	115322,5	131190,3	64436,3	192011,8
	%	100,0	34,5	15,0	17,1	8,4	25,0
Wynagrodzenie brutto	w mln zł	20745,4	6279,9	3151,2	4067,9	2068,0	5178,4
	%	100,0	30,3	15,2	19,6	10,0	25,0
Przeciętna płaca miesięczna	w zł	2250,7	1973,8	2277,1	2584,0	2674,4	2247,4
	%	100,0	87,7	101,2	114,8	118,8	99,9
Udział eksportu produktów w sprzedaży ogółem <sup>a)</sup>	%	81,0	92,1	91,1	138,6	50,2	30,7
Wynik finansowy brutto <sup>a)</sup>	w mln zł	13541,9	5807,0	2020,0	2705,4	968,1	2041,5
Wynik finansowy netto <sup>a)</sup>	w mln zł	10852,8	4890,2	1679,9	2120,5	673,3	1488,9
Wskaźnik rentowności obrotu netto <sup>a)</sup>	%	2,0	2,9	1,8	1,8	1,2	1,3

<sup>a)</sup> dla podmiotów prowadzących księgi rachunkowe

Tabl.18. **PODSTAWOWE WYNIKI EKONOMICZNE BADANYCH PRZEDSIĘBIORSTW WEDŁUG KLAS WIELKOŚCI ORAZ SEKCJI PKD W 2005 R. (cd.)**

Wyszczególnienie	Jednostki miary	Ogółem	Przedsiębiorstwa o liczbie pracujących				
			do 49 osób	50-99	100-249	250-499	powyżej 499
Sekcja H Hotele i restauracje							
Przedsiębiorstwa	szt.	1994	1779	126	60	17	12
	%	100,0	89,2	6,3	3,0	0,9	0,6
w tym przedsiębiorstwa, które prowadzą księgi rachunkowe	szt.	762	562	111	60	17	12
	%	100,0	73,8	14,6	7,9	2,2	1,6
Pracujący - stan w dniu 31.12.05 r.	osoby	77981	30514	8591	8740	6087	24049
	%	100,0	39,1	11,0	11,2	7,8	30,8
Przychody ze sprzedaży produktów i towarów	w mln zł	7917,7	2897,8	947,8	1000,3	671,2	2400,6
	%	100,0	36,6	12,0	12,6	8,5	30,3
Nakłady na środki trwałe ogółem	w mln zł	477,5	159,6	53,6	50,8	38,8	174,6
	%	100,0	33,4	11,2	10,6	8,1	36,6
Środki trwałe brutto stan na koniec roku	w mln zł	10965,7	2679,9	1137,1	2415,4	1395,7	3337,6
	%	100,0	24,4	10,4	22,0	12,7	30,4
Przeciętna liczba zatrudnionych w etatach	etaty	68481,3	26467,3	7838,5	8136,9	5847,6	20191,0
	%	100,0	38,6	11,4	11,9	8,5	29,5
Wynagrodzenie brutto	w mln zł	1467,9	408,2	160,4	205,4	160,0	533,9
	%	100,0	27,8	10,9	14,0	10,9	36,4
Przeciętna płaca miesięczna	w zł	1786,2	1285,2	1705,7	2103,3	2280,5	2203,4
	%	100,0	71,9	95,5	117,8	127,7	123,4
Udział eksportu produktów w sprzedaży ogółem <sup>a)</sup>	%	1,6	0,5	2,8	3,3	0,3	1,5
Wynik finansowy brutto <sup>a)</sup>	w mln zł	498,1	90,1	63,9	70,4	82,4	191,3
Wynik finansowy netto <sup>a)</sup>	w mln zł	415,6	73,9	56,1	51,2	71,1	163,2
Wskaźnik rentowności obrotu netto <sup>a)</sup>	%	5,9	4,4	6,0	4,5	9,7	6,5

<sup>a)</sup> dla podmiotów prowadzących księgi rachunkowe

Tabl.18. **PODSTAWOWE WYNIKI EKONOMICZNE BADANYCH PRZEDSIĘBIORSTW WEDŁUG KLAS WIELKOŚCI ORAZ SEKCJI PKD W 2005 R. (cd.)**

Wyszczególnienie	Jednostki miary	Ogółem	Przedsiębiorstwa o liczbie pracujących				
			do 49 osób	50-99	100-249	250-499	powyżej 499
Sekcja I							
Transport, gospodarka magazynowa i łączność							
Przedsiębiorstwa	szt.	2901	2069	320	304	138	70
	%	100,0	71,3	11,0	10,5	4,8	2,4
w tym przedsiębiorstwa, które prowadzą księgi rachunkowe	szt.	2194	1367	315	304	138	70
	%	100,0	62,3	14,4	13,9	6,3	3,2
Pracujący - stan w dniu 31.12.05 r.	osoby	486188	41383	22343	49862	47178	325422
	%	100,0	8,5	4,6	10,3	9,7	66,9
Przychody ze sprzedaży produktów i towarów	w mln zł	107602,5	14629,7	6149,5	11070,9	9962,9	65789,6
	%	100,0	13,6	5,7	10,3	9,3	61,1
Nakłady na środki trwałe ogółem	w mln zł	10888,5	471,1	399,6	723,2	1288,0	8006,8
	%	100,0	4,3	3,7	6,6	11,8	73,5
Środki trwałe brutto stan na koniec roku	w mln zł	144031,2	5723,0	4022,5	6992,1	14660,7	112633,0
	%	100,0	4,0	2,8	4,9	10,2	78,2
Przeciętna liczba zatrudnionych w etatach	etaty	472445,4	38581,8	21534,2	48017,3	45769,2	318543,0
	%	100,0	8,2	4,6	10,2	9,7	67,4
Wynagrodzenie brutto	w mln zł	15902,5	918,6	616,7	1449,7	1458,5	11459,0
	%	100,0	5,8	3,9	9,1	9,2	72,1
Przeciętna płaca miesięczna	w zł	2805,0	1984,1	2386,3	2516,0	2655,6	2997,8
	%	100,0	70,7	85,1	89,7	94,7	106,9
Udział eksportu produktów w sprzedaży ogółem <sup>a)</sup>	%	11,8	18,8	22,4	17,6	24,6	6,9
Wynik finansowy brutto <sup>a)</sup>	w mln zł	7528,3	650,2	237,6	97,4	706,7	5836,4
Wynik finansowy netto <sup>a)</sup>	w mln zł	5756,7	589,4	180,8	21,8	432,7	4531,9
Wskaźnik rentowności obrotu netto <sup>a)</sup>	%	5,2	4,3	2,8	0,2	4,1	6,6

<sup>a)</sup> dla podmiotów prowadzących księgi rachunkowe

Tabl.18. **PODSTAWOWE WYNIKI EKONOMICZNE BADANYCH PRZEDSIĘBIORSTW WEDŁUG KLAS WIELKOŚCI ORAZ SEKCJI PKD W 2005 R. (cd.)**

Wyszczególnienie	Jednostki miary	Ogółem	Przedsiębiorstwa o liczbie pracujących				
			do 49 osób	50-99	100-249	250-499	powyżej 499
Sekcja K Obsługa nieruchomości i firm							
Przedsiębiorstwa	szt.	6179	4561	774	564	160	120
	%	100,0	73,8	12,5	9,1	2,6	1,9
w tym przedsiębiorstwa, które prowadzą księgi rachunkowe	szt.	4820	3294	709	541	156	120
	%	100,0	68,3	14,7	11,2	3,2	2,5
Pracujący - stan w dniu 31.12.05 r.	osoby	444782	89190	54508	86097	54822	160165
	%	100,0	20,1	12,3	19,4	12,3	36,0
Przychody ze sprzedaży produktów i towarów	w mln zł	72151,5	21968,7	15061,3	15714,3	8611,7	10795,5
	%	100,0	30,4	20,9	21,8	11,9	15,0
Nakłady na środki trwałe ogółem	w mln zł	4923,4	1793,8	881,0	1172,0	493,8	582,9
	%	100,0	36,4	17,9	23,8	10,0	11,8
Środki trwałe brutto stan na koniec roku	w mln zł	163482,2	52545,1	35198,5	43223,4	17639,4	14875,7
	%	100,0	32,1	21,5	26,4	10,8	9,1
Przeciętna liczba zatrudnionych w etatach	etaty	410014,6	83347,3	51887,7	80952,9	51067,0	142759,8
	%	100,0	20,3	12,7	19,7	12,5	34,8
Wynagrodzenie brutto	w mln zł	12367,3	2715,5	1937,2	2808,2	1592,1	3314,2
	%	100,0	22,0	15,7	22,7	12,9	26,8
Przeciętna płaca miesięczna	w zł	2513,6	2715,1	3111,3	2890,8	2598,1	1934,6
	%	100,0	108,0	123,8	115,0	103,4	77,0
Udział eksportu produktów w sprzedaży ogółem <sup>a)</sup>	%	8,3	3,8	6,9	9,9	17,0	9,9
Wynik finansowy brutto <sup>a)</sup>	w mln zł	5911,1	2214,0	1116,1	1346,1	533,1	701,7
Wynik finansowy netto <sup>a)</sup>	w mln zł	4806,0	1830,5	891,8	1076,5	435,9	571,4
Wskaźnik rentowności obrotu netto <sup>a)</sup>	%	6,1	7,5	5,7	6,4	4,8	4,5

<sup>a)</sup> dla podmiotów prowadzących księgi rachunkowe

Tabl.18. **PODSTAWOWE WYNIKI EKONOMICZNE BADANYCH PRZEDSIĘBIORSTW WEDŁUG KLAS WIELKOŚCI ORAZ SEKCJI PKD W 2005 R. (cd.)**

Wyszczególnienie	Jednostki miary	Ogółem	Przedsiębiorstwa o liczbie pracujących				
			do 49 osób	50-99	100-249	250-499	powyżej 499
Sekcja M Edukacja							
Przedsiębiorstwa	szt.	542	517	16	#	#	-
	%	100,0	95,4	3,0	#	#	-
w tym przedsiębiorstwa, które prowadzą księgi rachunkowe	szt.	179	154	16	#	#	-
	%	100,0	86,0	8,9	#	#	-
Pracujący - stan w dniu 31.12.05 r.	osoby	9465	7091	987	862	525	-
	%	100,0	74,9	10,4	9,1	5,5	-
Przychody ze sprzedaży produktów i towarów	w mln zł	921,3	516,1	221,5	104,5	79,2	-
	%	100,0	56,0	24,0	11,3	8,6	-
Nakłady na środki trwałe ogółem	w mln zł	42,8	17,9	3,4	10,1	11,4	-
	%	100,0	41,9	7,9	23,5	26,8	-
Środki trwałe brutto stan na koniec roku	w mln zł	462,2	192,3	100,6	117,8	51,5	-
	%	100,0	41,6	21,8	25,5	11,1	-
Przeciętna liczba zatrudnionych w etatach	etaty	7663,8	5516,5	897,4	797,4	452,6	-
	%	100,0	72,0	11,7	10,4	5,9	-
Wynagrodzenie brutto	w mln zł	202,3	123,7	29,1	35,6	13,9	-
	%	100,0	61,1	14,4	17,6	6,9	-
Przeciętna płaca miesięczna	w zł	2199,6	1868,1	2703,2	3719,5	2563,6	-
	%	100,0	84,9	122,9	169,1	116,5	-
Udział eksportu produktów w sprzedaży ogółem <sup>a)</sup>	%	0,2	0,3	0,4	-	-	-
Wynik finansowy brutto <sup>a)</sup>	w mln zł	73,4	27,8	14,3	12,2	19,0	-
Wynik finansowy netto <sup>a)</sup>	w mln zł	60,9	23,9	10,7	11,2	15,0	-
Wskaźnik rentowności obrotu netto <sup>a)</sup>	%	7,4	7,1	4,0	8,5	18,5	-

<sup>a)</sup> dla podmiotów prowadzących księgi rachunkowe



Tabl.18. **PODSTAWOWE WYNIKI EKONOMICZNE BADANYCH PRZEDSIĘBIORSTW WEDŁUG KLAS WIELKOŚCI ORAZ SEKCJI PKD W 2005 R. (cd.)**

Wyszczególnienie	Jednostki miary	Ogółem	Przedsiębiorstwa o liczbie pracujących				
			do 49 osób	50-99	100-249	250-499	powyżej 499
Sekcja N							
Ochrona zdrowia i pomoc społeczna							
Przedsiębiorstwa	szt.	1952	1708	139	65	30	10
	%	100,0	87,5	7,1	3,3	1,5	0,5
w tym przedsiębiorstwa, które prowadzą księgi rachunkowe	szt.	998	762	131	65	30	10
	%	100,0	76,4	13,1	6,5	3,0	1,0
Pracujący - stan w dniu 31.12.05 r.	osoby	66594	30503	9828	9934	10019	6310
	%	100,0	45,8	14,8	14,9	15,0	9,5
Przychody ze sprzedaży produktów i towarów	w mln zł	4799,0	2148,1	686,8	794,8	583,7	585,6
	%	100,0	44,8	14,3	16,6	12,2	12,2
Nakłady na środki trwałe ogółem	w mln zł	307,7	103,2	40,4	79,4	39,1	45,7
	%	100,0	33,5	13,1	25,8	12,7	14,9
Środki trwałe brutto stan na koniec roku	w mln zł	2728,8	751,5	419,7	590,2	500,4	467,0
	%	100,0	27,5	15,4	21,6	18,3	17,1
Przeciętna liczba zatrudnionych w etatach	etaty	58518,3	25058,8	8753,6	9047,2	9543,7	6115,0
	%	100,0	42,8	15,0	15,5	16,3	10,4
Wynagrodzenie brutto	w mln zł	1324,4	544,0	208,1	220,6	196,5	155,2
	%	100,0	41,1	15,7	16,7	14,8	11,7
Przeciętna płaca miesięczna	w zł	1886,0	1809,0	1981,4	2031,5	1716,1	2115,2
	%	100,0	95,9	105,1	107,7	91,0	112,1
Udział eksportu produktów w sprzedaży ogółem <sup>a)</sup>	%	0,1	0,0	0,3	-	-	0,0
Wynik finansowy brutto <sup>a)</sup>	w mln zł	173,8	86,4	50,1	13,2	14,6	9,5
Wynik finansowy netto <sup>a)</sup>	w mln zł	133,8	69,4	40,3	8,7	10,1	5,3
Wskaźnik rentowności obrotu netto <sup>a)</sup>	%	3,3	5,1	5,8	1,1	1,7	0,9

<sup>a)</sup> dla podmiotów prowadzących księgi rachunkowe

Tabl.18. **PODSTAWOWE WYNIKI EKONOMICZNE BADANYCH PRZEDSIĘBIORSTW WEDŁUG KLAS WIELKOŚCI ORAZ SEKCJI PKD W 2005 R. (dok.)**

Wyszczególnienie	Jednostki miary	Ogółem	Przedsiębiorstwa o liczbie pracujących				
			do 49 osób	50-99	100-249	250-499	powyżej 499
Sekcja O							
Działalność usługowa komunalna, społeczna i indywidualna, pozostała							
Przedsiębiorstwa	szt.	1288	931	183	135	20	19
	%	100,0	72,3	14,2	10,5	1,6	1,5
w tym przedsiębiorstwa, które prowadzą księgi rachunkowe	szt.	908	558	177	134	20	19
	%	100,0	61,5	19,5	14,8	2,2	2,1
Pracujący - stan w dniu 31.12.05 r.	osoby	78104	19049	12923	19753	6351	20028
	%	100,0	24,4	16,5	25,3	8,1	25,6
Przychody ze sprzedaży produktów i towarów	w mln zł	17666,7	2660,8	1653,7	3343,8	2794,9	7213,5
	%	100,0	15,1	9,4	18,9	15,8	40,8
Nakłady na środki trwałe ogółem	w mln zł	936,5	157,4	165,0	272,7	107,6	233,7
	%	100,0	16,8	17,6	29,1	11,5	25,0
Środki trwałe brutto stan na koniec roku	w mln zł	14067,8	2644,9	2545,2	2999,4	1945,0	3933,3
	%	100,0	18,8	18,1	21,3	13,8	28,0
Przeciętna liczba zatrudnionych w etatach	etaty	71959,8	17256,5	12225,1	18755,1	5772,8	17950,3
	%	100,0	24,0	17,0	26,1	8,0	24,9
Wynagrodzenie brutto	w mln zł	2286,0	413,2	355,7	544,1	209,9	763,2
	%	100,0	18,1	15,6	23,8	9,2	33,4
Przeciętna płaca miesięczna	w zł	2647,3	1995,2	2424,4	2417,5	3030,2	3542,9
	%	100,0	75,4	91,6	91,3	114,5	133,8
Udział eksportu produktów w sprzedaży ogółem <sup>a)</sup>	%	0,9	1,8	1,2	1,0	1,4	0,2
Wynik finansowy brutto <sup>a)</sup>	w mln zł	1390,1	60,2	49,7	122,5	698,6	459,1
Wynik finansowy netto <sup>a)</sup>	w mln zł	1154,0	31,8	24,8	99,8	688,0	309,6
Wskaźnik rentowności obrotu netto <sup>a)</sup>	%	6,3	1,3	1,4	2,8	21,0	4,1

<sup>a)</sup> dla podmiotów prowadzących księgi rachunkowe

Tabl.19. **PRZYCHODY ZE SPRZEDAŻY PO UWZGLĘDNIENIU FAKTYCZNYCH RODZAJÓW DZIAŁALNOŚCI WEDŁUG KLAS WIELKOŚCI ORAZ SEKCJI PKD W 2005 R.**

Wyszczególnienie		Jedn. miary	Ogółem	Przedsiębiorstwa o liczbie pracujących				
				do 49	50-99	100-249	250-499	powyżej 499
a - przychody w mln zł								
b - struktura przychodów w %								
<b>OGÓŁEM</b>								
<b>Przychody ze sprzedaży produktów i towarów wg wykazanych przez przedsiębiorstwo rodzajów działalności PKD</b>	a	mln zł	1590928,5	300302,2	177952,5	291331,6	190192,7	631149,5
	b	%	100,0	18,9	11,2	18,3	12,0	39,7
<b>sekcja B - Rybactwo</b>	a	mln zł	146,7	115,4	6,7	9,4	13,6	1,6
	b	%	100,0	78,6	4,6	6,4	9,3	1,1
<b>sekcja C - Górnictwo</b>	a	mln zł	26550,5	531,1	578,4	1537,6	704,1	23199,3
	b	%	100,0	2,0	2,2	5,8	2,7	87,4
<b>sekcja D - Przetwórstwo przemysłowe</b>	a	mln zł	554137,4	51542,4	42541,8	95895,8	79826,3	284331,1
	b	%	100,0	9,3	7,7	17,3	14,4	51,3
<b>sekcja E - Wytwarzanie i zaopatrywanie w energię elektryczną, gaz, wodę</b>	a	mln zł	111521,3	5082,1	3605,5	16778,1	13317,7	72738,0
	b	%	100,0	4,6	3,2	15,0	11,9	65,2
<b>sekcja F - Budownictwo</b>	a	mln zł	69405,9	18352,1	11683,2	14842,2	8553,8	15974,5
	b	%	100,0	26,4	16,8	21,4	12,3	23,0
<b>sekcja G - Handel i naprawy</b>	a	mln zł	603384,7	179131,0	94523,5	128219,7	63074,9	138435,7
	b	%	100,0	29,7	15,7	21,3	10,5	22,9
<b>sekcja H - Hotele i restauracje</b>	a	mln zł	7800,7	2811,7	923,2	1019,8	734,4	2311,6
	b	%	100,0	36,0	11,8	13,1	9,4	29,6
<b>sekcja I - Transport, gospodarka magazynowa i łączność</b>	a	mln zł	103508,3	13230,4	6094,0	9828,1	9715,7	64640,0
	b	%	100,0	12,8	5,9	9,5	9,4	62,4
<b>sekcja K - Obsługa nieruchomości i firm</b>	a	mln zł	84682,4	22089,2	14881,5	17781,3	10777,4	19153,0
	b	%	100,0	26,1	17,6	21,0	12,7	22,6
<b>sekcja M - Edukacja</b>	a	mln zł	972,1	535,2	166,1	146,9	84,5	39,5
	b	%	100,0	55,1	17,1	15,1	8,7	4,1
<b>sekcja N - Ochrona zdrowia i pomoc społeczna</b>	a	mln zł	4780,2	2113,4	654,5	883,5	587,9	541,0
	b	%	100,0	44,2	13,7	18,5	12,3	11,3
<b>sekcja O - Działalność usługowa komunalna, społeczna i indywidualna, pozostała</b>	a	mln zł	19697,8	2585,2	1977,0	3931,0	2693,2	8511,5
	b	%	100,0	13,1	10,0	20,0	13,7	43,2
<b>Pozostałe sekcje PKD</b>	a	mln zł	4340,8	2183,2	317,3	458,3	109,1	1272,8
	b	%	100,0	50,3	7,3	10,6	2,5	29,3

Tabl.19. **PRZYCHODY ZE SPRZEDAŻY PO UWZGLĘDNIENIU FAKTYCZNYCH RODZAJÓW DZIAŁALNOŚCI WEDŁUG KLAS WIELKOŚCI ORAZ SEKCJI PKD W 2005 R. (cd.)**

Wyszczególnienie		Jedn. miary	Ogółem	Przedsiębiorstwa o liczbie pracujących				
				do 49	50-99	100-249	250-499	powyżej 499
a - przychody w mln zł								
b - struktura przychodów w %								
Sekcja B								
Rybacktwo								
Przychody ze sprzedaży	a	mln zł	177,5	126,9	9,0	9,4	32,2	-
produktów i towarów	b	%	100,0	71,5	5,1	5,3	18,1	-
wg wykazanych przez przedsiębiorstwo								
rodzajów działalności PKD								
sekcja B - Rybacktwo	a	mln zł	143,6	114,1	6,5	9,4	13,6	-
	b	%	100,0	79,4	4,6	6,5	9,5	-
sekcja C - Górnictwo	a	mln zł	-	-	-	-	-	-
	b	%	-	-	-	-	-	-
sekcja D - Przetwórstwo przemysłowe	a	mln zł	2,7	0,3	2,5	-	-	-
	b	%	100,0	10,1	89,9	-	-	-
sekcja E - Wytwarzanie i zaopatry - wanie w energię elektryczną, gaz, wodę	a	mln zł	-	-	-	-	-	-
	b	%	-	-	-	-	-	-
sekcja F - Budownictwo	a	mln zł	0,0	0,0	-	-	-	-
	b	%	100,0	100,0	-	-	-	-
sekcja G - Handel i naprawy	a	mln zł	13,2	11,3	0,0	0,1	1,7	-
	b	%	100,0	86,3	0,1	0,4	13,2	-
sekcja H - Hotele i restauracje	a	mln zł	0,0	0,0	-	-	-	-
	b	%	100,0	100,0	-	-	-	-
sekcja I - Transport, gospodarka magazynowa i łączność	a	mln zł	10,2	0,2	-	-	10,0	-
	b	%	100,0	2,2	-	-	97,8	-
sekcja K - Obsługa nieruchomości i firm	a	mln zł	7,0	0,1	-	-	6,9	-
	b	%	100,0	1,6	-	-	98,4	-
sekcja M - Edukacja	a	mln zł	-	-	-	-	-	-
	b	%	-	-	-	-	-	-
sekcja N - Ochrona zdrowia i pomoc społeczna	a	mln zł	-	-	-	-	-	-
	b	%	-	-	-	-	-	-
sekcja O - Działalność usługowa komunalna, społeczna i indywidualna, pozostała	a	mln zł	0,8	0,8	-	-	-	-
	b	%	100,0	100,0	-	-	-	-
Pozostałe sekcje PKD	a	mln zł	0,0	0,0	-	-	-	-
	b	%	100,0	100,0	-	-	-	-

Tabl.19. **PRZYCHODY ZE SPRZEDAŻY PO UWZGLĘDNIENIU FAKTYCZNYCH RODZAJÓW DZIAŁALNOŚCI WEDŁUG KLAS WIELKOŚCI ORAZ SEKCJI PKD W 2005 R. (cd.)**

Wyszczególnienie		Jedn. miary	Ogółem	Przedsiębiorstwa o liczbie pracujących				
				do 49	50-99	100-249	250-499	powyżej 499
a - przychody w mln zł								
b - struktura przychodów w %								
Sekcja C								
Górnictwo								
Przychody ze sprzedaży	a	mln zł	34222,6	545,2	607,1	1278,6	867,2	30924,6
produktów i towarów	b	%	100,0	1,6	1,8	3,7	2,5	90,4
wg wykazanych przez przedsiębiorstwo								
rodzajów działalności PKD								
sekcja B - Rybactwo	a	mln zł	-	-	-	-	-	-
	b	%	-	-	-	-	-	-
sekcja C - Górnictwo	a	mln zł	24549,5	460,4	509,0	1187,1	670,6	21722,4
	b	%	100,0	1,9	2,1	4,8	2,7	88,5
sekcja D - Przetwórstwo przemysłowe	a	mln zł	8161,5	13,6	24,3	27,2	0,9	8095,5
	b	%	100,0	0,2	0,3	0,3	0,0	99,2
sekcja E - Wytwarzanie i zaopatry - wanie w energię elektryczną, gaz, wodę	a	mln zł	142,5	0,1	0,4	0,1	0,0	141,8
	b	%	100,0	0,1	0,3	0,1	0,0	99,5
sekcja F - Budownictwo	a	mln zł	355,2	17,4	1,6	4,3	30,8	301,1
	b	%	100,0	4,9	0,4	1,2	8,7	84,8
sekcja G - Handel i naprawy	a	mln zł	331,2	34,4	57,0	30,1	19,2	190,5
	b	%	100,0	10,4	17,2	9,1	5,8	57,5
sekcja H - Hotele i restauracje	a	mln zł	4,5	0,9	-	0,5	0,0	3,1
	b	%	100,0	19,6	-	10,9	0,3	69,1
sekcja I - Transport, gospodarka magazynowa i łączność	a	mln zł	246,2	11,4	10,9	12,6	77,2	134,1
	b	%	100,0	4,6	4,4	5,1	31,4	54,5
sekcja K - Obsługa nieruchomości i firm	a	mln zł	296,4	5,3	3,7	4,0	67,1	216,3
	b	%	100,0	1,8	1,2	1,4	22,7	73,0
sekcja M - Edukacja	a	mln zł	0,8	-	-	-	-	0,8
	b	%	100,0	-	-	-	-	100,0
sekcja N - Ochrona zdrowia i pomoc społeczna	a	mln zł	0,2	-	-	-	-	0,2
	b	%	100,0	-	-	-	-	100,0
sekcja O - Działalność usługowa komunalna, społeczna i indywidualna, pozostała	a	mln zł	120,9	1,1	0,3	0,1	1,3	118,1
	b	%	100,0	0,9	0,2	0,1	1,0	97,7
Pozostałe sekcje PKD	a	mln zł	14,0	0,6	-	12,6	-	0,8
	b	%	100,0	4,5	-	89,6	-	5,9

Tabl.19. **PRZYCHODY ZE SPRZEDAŻY PO UWZGLĘDNIENIU FAKTYCZNYCH RODZAJÓW DZIAŁALNOŚCI WEDŁUG KLAS WIELKOŚCI ORAZ SEKCJI PKD W 2005 R. (cd.)**

Wyszczególnienie		Jedn. miary	Ogółem	Przedsiębiorstwa o liczbie pracujących				
				do 49	50-99	100-249	250-499	powyżej 499
a - przychody w mln zł								
b - struktura przychodów w %								
Sekcja D								
Przetwórstwo przemysłowe								
Przychody ze sprzedaży	a	mln zł	607359,2	59257,0	47851,4	106094,9	89702,9	304453,0
produktów i towarów	b	%	100,0	9,8	7,9	17,5	14,8	50,1
wg wykazanych przez przedsiębiorstwo								
rodzajów działalności PKD								
sekcja B - Rybactwo	a	mln zł	2,3	0,7	-	-	-	1,6
	b	%	100,0	30,0	-	-	-	70,0
sekcja C - Górnictwo	a	mln zł	488,7	48,2	45,9	113,9	33,3	247,4
	b	%	100,0	9,9	9,4	23,3	6,8	50,6
sekcja D - Przetwórstwo przemysłowe	a	mln zł	529732,2	47667,1	40089,9	91958,5	77954,5	272062,2
	b	%	100,0	9,0	7,6	17,4	14,7	51,4
sekcja E - Wytwarzanie i zaopatry - wanie w energię elektryczną, gaz, wodę	a	mln zł	1242,3	30,0	19,8	70,6	77,2	1044,7
	b	%	100,0	2,4	1,6	5,7	6,2	84,1
sekcja F - Budownictwo	a	mln zł	2270,3	457,3	337,1	495,6	650,4	330,0
	b	%	100,0	20,1	14,8	21,8	28,6	14,5
sekcja G - Handel i naprawy	a	mln zł	65341,3	10196,5	6679,7	12077,3	9507,8	26880,1
	b	%	100,0	15,6	10,2	18,5	14,6	41,1
sekcja H - Hotele i restauracje	a	mln zł	178,0	32,3	29,9	37,2	34,9	43,6
	b	%	100,0	18,1	16,8	20,9	19,6	24,5
sekcja I - Transport, gospodarka magazynowa i łączność	a	mln zł	1084,2	185,6	118,6	195,3	163,6	421,1
	b	%	100,0	17,1	10,9	18,0	15,1	38,8
sekcja K - Obsługa nieruchomości i firm	a	mln zł	5628,3	530,5	357,1	913,5	1104,7	2722,6
	b	%	100,0	9,4	6,3	16,2	19,6	48,4
sekcja M - Edukacja	a	mln zł	25,2	2,1	3,3	1,5	10,9	7,4
	b	%	100,0	8,2	13,0	6,0	43,5	29,3
sekcja N - Ochrona zdrowia i pomoc społeczna	a	mln zł	54,0	6,1	6,4	11,3	20,2	10,0
	b	%	100,0	11,3	11,9	20,9	37,4	18,5
sekcja O - Działalność usługowa komunalna, społeczna i indywidualna, pozostała	a	mln zł	621,2	41,5	63,2	168,8	66,2	281,5
	b	%	100,0	6,7	10,2	27,2	10,7	45,3
Pozostałe sekcje PKD	a	mln zł	691,3	59,3	100,5	51,5	79,1	400,9
	b	%	100,0	8,6	14,5	7,5	11,4	58,0

Tabl.19. **PRZYCHODY ZE SPRZEDAŻY PO UWZGLĘDNIENIU FAKTYCZNYCH RODZAJÓW DZIAŁALNOŚCI WEDŁUG KLAS WIELKOŚCI ORAZ SEKCJI PKD W 2005 R. (cd.)**

Wyszczególnienie		Jedn. miary	Ogółem	Przedsiębiorstwa o liczbie pracujących				
				do 49	50-99	100-249	250-499	powyżej 499
a - przychody w mln zł								
b - struktura przychodów w %								
Sekcja E								
Wytwarzanie i zaopatrywanie w energię elektryczną, gaz, wodę								
Przychody ze sprzedaży	a	mln zł	117329,1	5605,8	2622,2	18808,2	13898,8	76394,1
produktów i towarów	b	%	100,0	4,8	2,2	16,0	11,8	65,1
wg wykazanych przez przedsiębiorstwo rodzajów działalności PKD								
sekcja B - Rybactwo	a	mln zł	0,2	-	0,2	-	-	-
	b	%	100,0	-	100,0	-	-	-
sekcja C - Górnictwo	a	mln zł	1099,7	0,2	0,1	9,9	-	1089,5
	b	%	100,0	0,0	0,0	0,9	-	99,1
sekcja D - Przetwórstwo przemysłowe	a	mln zł	533,3	22,5	9,0	61,5	12,6	427,7
	b	%	100,0	4,2	1,7	11,5	2,4	80,2
sekcja E - Wytwarzanie i zaopatry - wanie w energię elektryczną, gaz, wodę	a	mln zł	107446,2	4604,5	1986,6	16519,3	12922,1	71413,7
	b	%	100,0	4,3	1,8	15,4	12,0	66,5
sekcja F - Budownictwo	a	mln zł	1059,5	78,0	117,7	139,4	54,6	669,8
	b	%	100,0	7,4	11,1	13,2	5,2	63,2
sekcja G - Handel i naprawy	a	mln zł	1484,1	666,7	70,7	170,4	400,6	175,7
	b	%	100,0	44,9	4,8	11,5	27,0	11,8
sekcja H - Hotele i restauracje	a	mln zł	27,4	0,0	0,4	1,7	2,3	23,1
	b	%	100,0	0,0	1,4	6,2	8,3	84,1
sekcja I - Transport, gospodarka magazynowa i łączność	a	mln zł	1301,5	7,3	7,6	35,8	4,5	1246,3
	b	%	100,0	0,6	0,6	2,7	0,3	95,8
sekcja K - Obsługa nieruchomości i firm	a	mln zł	1592,3	44,3	63,9	1159,9	29,6	294,6
	b	%	100,0	2,8	4,0	72,8	1,9	18,5
sekcja M - Edukacja	a	mln zł	0,5	-	-	0,2	-	0,3
	b	%	100,0	-	-	36,1	-	63,9
sekcja N - Ochrona zdrowia i pomoc społeczna	a	mln zł	4,4	-	-	0,0	-	4,4
	b	%	100,0	-	-	0,2	-	99,8
sekcja O - Działalność usługowa komunalna, społeczna i indywidualna, pozostała	a	mln zł	2771,4	179,6	365,4	706,7	471,4	1048,3
	b	%	100,0	6,5	13,2	25,5	17,0	37,8
Pozostałe sekcje PKD	a	mln zł	8,6	2,6	0,6	3,6	1,2	0,6
	b	%	100,0	30,2	7,3	41,3	13,8	7,4

Tabl.19. **PRZYCHODY ZE SPRZEDAŻY PO UWZGLĘDNIENIU FAKTYCZNYCH RODZAJÓW DZIAŁALNOŚCI WEDŁUG KLAS WIELKOŚCI ORAZ SEKCJI PKD W 2005 R. (cd.)**

Wyszczególnienie		Jedn. miary	Ogółem	Przedsiębiorstwa o liczbie pracujących				
				do 49	50-99	100-249	250-499	powyżej 499
a - przychody w mln zł								
b - struktura przychodów w %								
Sekcja F								
Budownictwo								
Przychody ze sprzedaży	a	mln zł	70504,0	18168,8	11800,5	17065,8	7910,3	15558,6
produktów i towarów	b	%	100,0	25,8	16,7	24,2	11,2	22,1
wg wykazanych przez przedsiębiorstwo								
rodzajów działalności PKD								
sekcja B - Rybactwo	a	mln zł	-	-	-	-	-	-
	b	%	-	-	-	-	-	-
sekcja C - Górnictwo	a	mln zł	47,5	5,7	21,1	20,8	0,0	-
	b	%	100,0	11,9	44,3	43,7	0,1	-
sekcja D - Przetwórstwo przemysłowe	a	mln zł	1853,9	250,2	352,1	386,5	267,6	597,5
	b	%	100,0	13,5	19,0	20,8	14,4	32,2
sekcja E - Wytwarzanie i zaopatry - wanie w energię elektryczną, gaz, wodę	a	mln zł	112,2	6,3	8,2	8,5	0,7	88,4
	b	%	100,0	5,6	7,3	7,6	0,6	78,8
sekcja F - Budownictwo	a	mln zł	62117,0	16281,7	10637,0	13628,1	7141,1	14429,1
	b	%	100,0	26,2	17,1	21,9	11,5	23,2
sekcja G - Handel i naprawy	a	mln zł	4598,8	916,2	456,6	2606,9	332,7	286,4
	b	%	100,0	19,9	9,9	56,7	7,2	6,2
sekcja H - Hotele i restauracje	a	mln zł	87,7	29,4	11,3	26,0	17,1	3,8
	b	%	100,0	33,6	12,9	29,6	19,5	4,4
sekcja I - Transport, gospodarka magazynowa i łączność	a	mln zł	398,6	245,7	60,5	61,9	13,6	16,9
	b	%	100,0	61,6	15,2	15,5	3,4	4,3
sekcja K - Obsługa nieruchomości i firm	a	mln zł	1120,6	387,7	231,8	267,3	135,4	98,5
	b	%	100,0	34,6	20,7	23,9	12,1	8,8
sekcja M - Edukacja	a	mln zł	5,0	1,6	-	0,1	1,3	1,9
	b	%	100,0	32,5	-	2,2	26,8	38,5
sekcja N - Ochrona zdrowia i pomoc społeczna	a	mln zł	6,2	4,0	1,7	-	0,5	-
	b	%	100,0	64,8	26,9	-	8,3	-
sekcja O - Działalność usługowa komunalna, społeczna i indywidualna, pozostała	a	mln zł	136,8	27,3	16,9	56,6	0,3	35,8
	b	%	100,0	20,0	12,3	41,3	0,2	26,2
Pozostałe sekcje PKD	a	mln zł	19,6	12,8	3,4	3,2	0,0	0,2
	b	%	100,0	65,3	17,3	16,3	0,2	1,0



Tabl.19. **PRZYCHODY ZE SPRZEDAŻY PO UWZGLĘDNIENIU FAKTYCZNYCH RODZAJÓW DZIAŁALNOŚCI WEDŁUG KLAS WIELKOŚCI ORAZ SEKCJI PKD W 2005 R. (cd.)**

Wyszczególnienie		Jedn. miary	Ogółem	Przedsiębiorstwa o liczbie pracujących				
				do 49	50-99	100-249	250-499	powyżej 499
a - przychody w mln zł								
b - struktura przychodów w %								
Sekcja G								
Handel i naprawy								
Przychody ze sprzedaży	a	mln zł	550277,3	171777,4	90341,7	116046,2	55077,9	117034,2
produktów i towarów	b	%	100,0	31,2	16,4	21,1	10,0	21,3
wg wykazanych przez przedsiębiorstwo								
rodzajów działalności PKD								
sekcja B - Rybactwo	a	mln zł	0,1	0,1	-	0,0	-	-
	b	%	100,0	80,7	-	19,3	-	-
sekcja C - Górnictwo	a	mln zł	211,7	14,1	0,2	197,3	-	-
	b	%	100,0	6,7	0,1	93,2	-	-
sekcja D - Przetwórstwo przemysłowe	a	mln zł	12253,2	3041,0	1755,2	3042,3	1526,4	2888,4
	b	%	100,0	24,8	14,3	24,8	12,5	23,6
sekcja E - Wytwarzanie i zaopatry - wanie w energię elektryczną, gaz, wodę	a	mln zł	2076,9	356,3	1488,1	-	232,5	-
	b	%	100,0	17,2	71,7	-	11,2	-
sekcja F - Budownictwo	a	mln zł	1460,7	757,0	387,4	216,5	16,9	82,9
	b	%	100,0	51,8	26,5	14,8	1,2	5,7
sekcja G - Handel i naprawy	a	mln zł	516870,6	163502,8	84741,9	109536,0	51439,4	107650,5
	b	%	100,0	31,6	16,4	21,2	10,0	20,8
sekcja H - Hotele i restauracje	a	mln zł	401,8	213,5	65,8	77,6	33,4	11,5
	b	%	100,0	53,1	16,4	19,3	8,3	2,9
sekcja I - Transport, gospodarka magazynowa i łączność	a	mln zł	2142,9	877,5	459,6	374,4	297,7	133,7
	b	%	100,0	41,0	21,4	17,5	13,9	6,2
sekcja K - Obsługa nieruchomości i firm	a	mln zł	12923,7	1786,0	1297,8	2239,1	1505,3	6095,6
	b	%	100,0	13,8	10,0	17,3	11,6	47,2
sekcja M - Edukacja	a	mln zł	66,4	19,3	12,1	10,2	-	24,8
	b	%	100,0	29,1	18,2	15,4	-	37,3
sekcja N - Ochrona zdrowia i pomoc społeczna	a	mln zł	69,6	29,8	2,0	37,7	-	0,1
	b	%	100,0	42,8	2,9	54,2	-	0,1
sekcja O - Działalność usługowa komunalna, społeczna i indywidualna, pozostała	a	mln zł	353,1	106,6	33,1	120,1	7,5	85,8
	b	%	100,0	30,2	9,4	34,0	2,1	24,3
Pozostałe sekcje PKD	a	mln zł	1446,6	1073,4	98,4	195,1	18,7	61,1
	b	%	100,0	74,2	6,8	13,5	1,3	4,2

Tabl.19. **PRZYCHODY ZE SPRZEDAŻY PO UWZGLĘDNIENIU FAKTYCZNYCH RODZAJÓW DZIAŁALNOŚCI WEDŁUG KLAS WIELKOŚCI ORAZ SEKCJI PKD W 2005 R. (cd.)**

Wyszczególnienie		Jedn. miary	Ogółem	Przedsiębiorstwa o liczbie pracujących				
				do 49	50-99	100-249	250-499	powyżej 499
a - przychody w mln zł								
b - struktura przychodów w %								
Sekcja H								
Hotele i restauracje								
Przychody ze sprzedaży	a	mln zł	7917,7	2897,8	947,8	1000,3	671,2	2400,6
produktów i towarów	b	%	100,0	36,6	12,0	12,6	8,5	30,3
wg wykazanych przez przedsiębiorstwo								
rodzajów działalności PKD								
sekcja B - Rybactwo	a	mln zł	-	-	-	-	-	-
	b	%	-	-	-	-	-	-
sekcja C - Górnictwo	a	mln zł	0,0	0,0	-	-	-	-
	b	%	100,0	100,0	-	-	-	-
sekcja D - Przetwórstwo przemysłowe	a	mln zł	159,8	15,7	22,1	6,4	-	115,5
	b	%	100,0	9,8	13,9	4,0	-	72,3
sekcja E - Wytwarzanie i zaopatry - wanie w energię elektryczną, gaz, wodę	a	mln zł	0,1	0,1	-	-	-	-
	b	%	100,0	100,0	-	-	-	-
sekcja F - Budownictwo	a	mln zł	14,4	9,8	0,2	-	-	4,4
	b	%	100,0	67,9	1,7	-	-	30,4
sekcja G - Handel i naprawy	a	mln zł	412,3	180,3	133,7	56,8	21,2	20,3
	b	%	100,0	43,7	32,4	13,8	5,1	4,9
sekcja H - Hotele i restauracje	a	mln zł	6701,4	2445,4	742,5	788,6	602,1	2122,7
	b	%	100,0	36,5	11,1	11,8	9,0	31,7
sekcja I - Transport, gospodarka magazynowa i łączność	a	mln zł	99,6	19,3	3,3	53,9	5,7	17,3
	b	%	100,0	19,4	3,3	54,2	5,7	17,4
sekcja K - Obsługa nieruchomości i firm	a	mln zł	230,2	31,4	32,8	30,4	23,5	112,0
	b	%	100,0	13,7	14,2	13,2	10,2	48,7
sekcja M - Edukacja	a	mln zł	12,5	1,3	-	5,0	6,1	-
	b	%	100,0	10,6	-	40,5	48,9	-
sekcja N - Ochrona zdrowia i pomoc społeczna	a	mln zł	55,8	6,5	3,6	41,7	3,7	0,4
	b	%	100,0	11,6	6,4	74,7	6,6	0,7
sekcja O - Działalność usługowa komunalna, społeczna i indywidualna, pozostała	a	mln zł	44,1	11,4	9,1	11,3	8,9	3,5
	b	%	100,0	25,7	20,5	25,7	20,2	7,9
Pozostałe sekcje PKD	a	mln zł	187,6	176,6	0,5	6,1	-	4,5
	b	%	100,0	94,1	0,3	3,2	-	2,4

Tabl.19. **PRZYCHODY ZE SPRZEDAŻY PO UWZGLĘDNIENIU FAKTYCZNYCH RODZAJÓW DZIAŁALNOŚCI WEDŁUG KLAS WIELKOŚCI ORAZ SEKCJI PKD W 2005 R. (cd.)**

Wyszczególnienie	Jedn. miary	Ogółem	Przedsiębiorstwa o liczbie pracujących					
			do 49	50-99	100-249	250-499	powyżej 499	
a - przychody w mln zł								
b - struktura przychodów w %								
Sekcja I								
Transport, gospodarka magazynowa i łączność								
Przychody ze sprzedaży	a	mln zł	107602,5	14629,7	6149,5	11070,9	9962,9	65789,6
produktów i towarów	b	%	100,0	13,6	5,7	10,3	9,3	61,1
wg wykazanych przez przedsiębiorstwo								
rodzajów działalności PKD								
sekcja B - Rybactwo	a	mln zł	-	-	-	-	-	-
	b	%	-	-	-	-	-	-
sekcja C - Górnictwo	a	mln zł	70,0	1,7	-	8,6	-	59,8
	b	%	100,0	2,4	-	12,2	-	85,4
sekcja D - Przetwórstwo przemysłowe	a	mln zł	316,2	92,8	46,3	133,0	0,4	43,6
	b	%	100,0	29,4	14,7	42,1	0,1	13,8
sekcja E - Wytwarzanie i zaopatry - wanie w energię elektryczną, gaz, wodę	a	mln zł	12,1	0,9	-	5,3	-	6,0
	b	%	100,0	7,1	-	43,3	-	49,6
sekcja F - Budownictwo	a	mln zł	344,4	85,3	56,2	91,1	83,8	28,0
	b	%	100,0	24,8	16,3	26,4	24,3	8,1
sekcja G - Handel i naprawy	a	mln zł	6153,5	1619,0	518,2	1415,2	490,4	2110,7
	b	%	100,0	26,3	8,4	23,0	8,0	34,3
sekcja H - Hotele i restauracje	a	mln zł	68,9	19,9	14,4	23,0	4,2	7,4
	b	%	100,0	28,9	20,9	33,4	6,0	10,8
sekcja I - Transport, gospodarka magazynowa i łączność	a	mln zł	97769,8	11777,8	5376,7	9011,8	9031,5	62572,0
	b	%	100,0	12,0	5,5	9,2	9,2	64,0
sekcja K - Obsługa nieruchomości i firm	a	mln zł	1052,6	196,6	98,6	243,6	335,4	178,4
	b	%	100,0	18,7	9,4	23,1	31,9	16,9
sekcja M - Edukacja	a	mln zł	19,4	0,5	14,0	1,2	3,5	0,4
	b	%	100,0	2,3	71,8	6,0	17,8	2,0
sekcja N - Ochrona zdrowia i pomoc społeczna	a	mln zł	3,6	2,9	0,1	0,3	0,3	0,1
	b	%	100,0	80,9	2,1	7,5	7,9	1,7
sekcja O - Działalność usługowa komunalna, społeczna i indywidualna, pozostała	a	mln zł	112,0	20,4	24,1	9,9	13,4	44,2
	b	%	100,0	18,2	21,5	8,8	12,0	39,5
Pozostałe sekcje PKD	a	mln zł	1680,0	812,0	0,9	128,1	-	738,9
	b	%	100,0	48,3	0,1	7,6	-	44,0

Tabl.19. **PRZYCHODY ZE SPRZEDAŻY PO UWZGLĘDNIENIU FAKTYCZNYCH RODZAJÓW DZIAŁALNOŚCI WEDŁUG KLAS WIELKOŚCI ORAZ SEKCJI PKD W 2005 R. (cd.)**

Wyszczególnienie		Jedn. miary	Ogółem	Przedsiębiorstwa o liczbie pracujących				
				do 49	50-99	100-249	250-499	powyżej 499
a - przychody w mln zł								
b - struktura przychodów w %								
Sekcja K								
Obsługa nieruchomości i firm								
Przychody ze sprzedaży	a	mln zł	72151,5	21968,7	15061,3	15714,3	8611,7	10795,5
produktów i towarów	b	%	100,0	30,4	20,9	21,8	11,9	15,0
wg wykazanych przez przedsiębiorstwo								
rodzajów działalności PKD								
sekcja B - Rybactwo	a	mln zł	-	-	-	-	-	-
	b	%	-	-	-	-	-	-
sekcja C - Górnictwo	a	mln zł	81,7	0,5	1,0	-	-	80,2
	b	%	100,0	0,7	1,2	-	-	98,1
sekcja D - Przetwórstwo przemysłowe	a	mln zł	958,8	408,8	220,2	248,4	56,9	24,5
	b	%	100,0	42,6	23,0	25,9	5,9	2,6
sekcja E - Wytwarzanie i zaopatry - wanie w energię elektryczną, gaz, wodę	a	mln zł	270,5	50,8	56,2	98,8	64,2	0,5
	b	%	100,0	18,8	20,8	36,5	23,7	0,2
sekcja F - Budownictwo	a	mln zł	1631,7	615,9	108,2	208,9	573,7	124,9
	b	%	100,0	37,7	6,6	12,8	35,2	7,7
sekcja G - Handel i naprawy	a	mln zł	7453,8	1681,1	1749,8	2130,4	828,8	1063,6
	b	%	100,0	22,6	23,5	28,6	11,1	14,3
sekcja H - Hotele i restauracje	a	mln zł	195,9	39,3	36,5	41,6	35,6	42,9
	b	%	100,0	20,1	18,6	21,3	18,1	21,9
sekcja I - Transport, gospodarka magazynowa i łączność	a	mln zł	386,6	76,5	48,4	69,7	103,1	88,9
	b	%	100,0	19,8	12,5	18,0	26,7	23,0
sekcja K - Obsługa nieruchomości i firm	a	mln zł	60614,8	18933,7	12743,4	12774,4	6866,9	9296,5
	b	%	100,0	31,2	21,0	21,1	11,3	15,3
sekcja M - Edukacja	a	mln zł	100,8	36,9	10,7	38,3	11,2	3,7
	b	%	100,0	36,6	10,7	38,0	11,1	3,6
sekcja N - Ochrona zdrowia i pomoc społeczna	a	mln zł	80,4	26,4	8,3	25,3	1,3	18,9
	b	%	100,0	32,9	10,4	31,5	1,7	23,6
sekcja O - Działalność usługowa komunalna, społeczna i indywidualna, pozostała	a	mln zł	263,9	66,1	48,5	58,3	64,4	26,6
	b	%	100,0	25,1	18,4	22,1	24,4	10,1
Pozostałe sekcje PKD	a	mln zł	112,6	32,6	29,9	20,2	5,6	24,2
	b	%	100,0	29,0	26,6	17,9	5,0	21,5

Tabl.19. **PRZYCHODY ZE SPRZEDAŻY PO UWZGLĘDNIENIU FAKTYCZNYCH RODZAJÓW DZIAŁALNOŚCI WEDŁUG KLAS WIELKOŚCI ORAZ SEKCJI PKD W 2005 R. (cd.)**

Wyszczególnienie		Jedn. miary	Ogółem	Przedsiębiorstwa o liczbie pracujących				
				do 49	50-99	100-249	250-499	powyżej 499
a - przychody w mln zł								
b - struktura przychodów w %								
Sekcja M								
Edukacja								
Przychody ze sprzedaży	a	mln zł	921,3	516,1	221,5	104,5	79,2	-
produktów i towarów	b	%	100,0	56,0	24,0	11,3	8,6	-
wg wykazanych przez przedsiębiorstwo								
rodzajów działalności PKD								
sekcja B - Rybactwo	a	mln zł	-	-	-	-	-	-
	b	%	-	-	-	-	-	-
sekcja C - Górnictwo	a	mln zł	-	-	-	-	-	-
	b	%	-	-	-	-	-	-
sekcja D - Przetwórstwo przemysłowe	a	mln zł	9,1	3,4	5,4	0,3	0,1	-
	b	%	100,0	37,1	59,0	2,8	1,1	-
sekcja E - Wytwarzanie i zaopatry - wanie w energię elektryczną, gaz, wodę	a	mln zł	-	-	-	-	-	-
	b	%	-	-	-	-	-	-
sekcja F - Budownictwo	a	mln zł	0,2	0,2	-	-	-	-
	b	%	100,0	100,0	-	-	-	-
sekcja G - Handel i naprawy	a	mln zł	25,1	15,0	10,1	0,0	-	-
	b	%	100,0	59,9	40,1	0,0	-	-
sekcja H - Hotele i restauracje	a	mln zł	12,6	5,6	0,1	6,9	0,1	-
	b	%	100,0	44,2	0,5	54,5	0,8	-
sekcja I - Transport, gospodarka magazynowa i łączność	a	mln zł	5,7	4,3	-	1,3	-	-
	b	%	100,0	76,4	-	23,6	-	-
sekcja K - Obsługa nieruchomości i firm	a	mln zł	28,4	13,0	5,5	8,8	1,2	-
	b	%	100,0	45,8	19,3	30,8	4,1	-
sekcja M - Edukacja	a	mln zł	731,4	470,7	125,9	83,4	51,4	-
	b	%	100,0	64,4	17,2	11,4	7,0	-
sekcja N - Ochrona zdrowia i pomoc społeczna	a	mln zł	3,0	2,2	0,0	-	0,8	-
	b	%	100,0	74,2	0,5	-	25,3	-
sekcja O - Działalność usługowa komunalna, społeczna i indywidualna, pozostała	a	mln zł	31,8	1,7	0,6	3,8	25,6	-
	b	%	100,0	5,3	1,8	12,1	80,7	-
Pozostałe sekcje PKD	a	mln zł	74,0	0,1	74,0	-	-	-
	b	%	100,0	0,1	99,9	-	-	-

Tabl.19. **PRZYCHODY ZE SPRZEDAŻY PO UWZGLĘDNIENIU FAKTYCZNYCH RODZAJÓW DZIAŁALNOŚCI WEDŁUG KLAS WIELKOŚCI ORAZ SEKCJI PKD W 2005 R. (cd.)**

Wyszczególnienie		Jedn. miary	Ogółem	Przedsiębiorstwa o liczbie pracujących				
				do 49	50-99	100-249	250-499	powyżej 499
a - przychody w mln zł								
b - struktura przychodów w %								
Sekcja N								
Ochrona zdrowia i pomoc społeczna								
Przychody ze sprzedaży	a	mln zł	4799,0	2148,1	686,8	794,8	583,7	585,6
produktów i towarów	b	%	100,0	44,8	14,3	16,6	12,2	12,2
wg wykazanych przez przedsiębiorstwo								
rodzajów działalności PKD								
sekcja B - Rybactwo	a	mln zł	-	-	-	-	-	-
	b	%	-	-	-	-	-	-
sekcja C - Górnictwo	a	mln zł	0,2	-	-	-	0,2	-
	b	%	100,0	-	-	-	100,0	-
sekcja D - Przetwórstwo przemysłowe	a	mln zł	73,6	4,4	8,3	4,5	7,0	49,5
	b	%	100,0	5,9	11,2	6,1	9,5	67,3
sekcja E - Wytwarzanie i zaopatry - wanie w energię elektryczną, gaz, wodę	a	mln zł	0,9	0,0	0,7	0,0	0,1	-
	b	%	100,0	0,5	86,6	2,4	10,6	-
sekcja F - Budownictwo	a	mln zł	4,4	0,2	4,2	-	-	-
	b	%	100,0	3,4	96,6	-	-	-
sekcja G - Handel i naprawy	a	mln zł	154,0	83,0	21,2	16,0	7,7	26,0
	b	%	100,0	53,9	13,8	10,4	5,0	16,9
sekcja H - Hotele i restauracje	a	mln zł	24,9	6,9	12,2	1,5	3,3	1,0
	b	%	100,0	27,6	49,0	6,2	13,1	4,2
sekcja I - Transport, gospodarka magazynowa i łączność	a	mln zł	1,0	0,6	0,1	-	0,4	-
	b	%	100,0	58,0	6,1	-	35,9	-
sekcja K - Obsługa nieruchomości i firm	a	mln zł	35,9	17,1	7,5	3,8	3,9	3,6
	b	%	100,0	47,7	21,0	10,5	10,8	10,0
sekcja M - Edukacja	a	mln zł	2,2	1,6	0,1	0,5	-	-
	b	%	100,0	72,3	5,0	22,7	-	-
sekcja N - Ochrona zdrowia i pomoc społeczna	a	mln zł	4497,7	2033,0	632,1	766,8	561,1	504,7
	b	%	100,0	45,2	14,1	17,0	12,5	11,2
sekcja O - Działalność usługowa komunalna, społeczna i indywidualna, pozostała	a	mln zł	3,5	0,8	0,3	1,6	0,0	0,8
	b	%	100,0	21,9	9,1	45,7	0,3	22,9
Pozostałe sekcje PKD	a	mln zł	0,7	0,7	-	-	-	-
	b	%	100,0	100,0	-	-	-	-

Tabl.19. **PRZYCHODY ZE SPRZEDAŻY PO UWZGLĘDNIENIU FAKTYCZNYCH RODZAJÓW DZIAŁALNOŚCI WEDŁUG KLAS WIELKOŚCI ORAZ SEKCJI PKD W 2005 R. (dok.)**

Wyszczególnienie		Jedn. miary	Ogółem	Przedsiębiorstwa o liczbie pracujących				
				do 49	50-99	100-249	250-499	powyżej 499
a - przychody w mln zł								
b - struktura przychodów w %								
Sekcja O								
Działalność usługowa komunalna, społeczna i indywidualna, pozostała								
Przychody ze sprzedaży	a	mln zł	17666,7	2660,8	1653,7	3343,8	2794,9	7213,5
produktów i towarów	b	%	100,0	15,1	9,4	18,9	15,8	40,8
wg wykazanych przez przedsiębiorstwo								
rodzajów działalności PKD								
sekcja B - Rybactwo	a	mln zł	0,5	0,5	-	-	-	-
	b	%	100,0	100,0	-	-	-	-
sekcja C - Górnictwo	a	mln zł	1,4	0,3	1,0	0,1	-	-
	b	%	100,0	21,3	74,9	3,8	-	-
sekcja D - Przetwórstwo przemysłowe	a	mln zł	83,1	22,7	6,5	27,3	0,0	26,6
	b	%	100,0	27,3	7,8	32,9	0,0	32,0
sekcja E - Wytwarzanie i zaopatry -	a	mln zł	217,8	33,1	45,5	75,5	20,8	42,8
wanie w energię elektryczną,	b	%	100,0	15,2	20,9	34,7	9,6	19,7
gaz, wodę								
sekcja F - Budownictwo	a	mln zł	148,2	49,4	33,5	58,5	2,5	4,3
	b	%	100,0	33,3	22,6	39,5	1,7	2,9
sekcja G - Handel i naprawy	a	mln zł	546,7	224,6	84,5	180,5	25,3	31,8
	b	%	100,0	41,1	15,5	33,0	4,6	5,8
sekcja H - Hotele i restauracje	a	mln zł	97,6	18,5	10,1	15,3	1,5	52,3
	b	%	100,0	18,9	10,3	15,6	1,5	53,6
sekcja I - Transport, gospodarka	a	mln zł	61,9	24,2	8,3	11,4	8,4	9,7
magazynowa i łączność	b	%	100,0	39,0	13,3	18,3	13,6	15,7
sekcja K - Obsługa nieruchomości	a	mln zł	1152,2	143,5	39,5	136,5	697,6	135,1
i firm	b	%	100,0	12,5	3,4	11,8	60,5	11,7
sekcja M - Edukacja	a	mln zł	8,0	1,2	0,0	6,5	0,0	0,2
	b	%	100,0	15,6	0,0	81,7	0,1	2,6
sekcja N - Ochrona zdrowia	a	mln zł	5,3	2,5	0,2	0,4	-	2,3
i pomoc społeczna	b	%	100,0	46,7	3,1	6,9	-	43,3
sekcja O - Działalność usługowa	a	mln zł	15238,3	2127,9	1415,5	2793,8	2034,3	6866,8
komunalna, społeczna i indywidualna,	b	%	100,0	14,0	9,3	18,3	13,3	45,1
pozostała								
Pozostałe sekcje PKD	a	mln zł	105,7	12,4	9,2	38,0	4,5	41,5
	b	%	100,0	11,8	8,7	36,0	4,2	39,3

Tabl.20. **PRZEDSIĘBIORSTWA WEDŁUG LICZBY RODZAJÓW DZIAŁALNOŚCI NA POZIOMIE KLAS WIELKOŚCI PRZEDSIĘBIORSTW ORAZ SEKCJI PKD W 2005 R.**

Wyszczególnienie a - Przedsiębiorstwa b - Struktura przychodów ze sprzedaży produktów i towarów w %	Ogółem	Liczba rodzajów działalności				
		1	2-3	4-5	6-8	powyżej 8

**OGÓŁEM**

<b>Ogółem</b>	a	63229	31301	23806	5068	2199	855
	b	100,0	15,9	47,0	14,2	9,6	13,3
przedsiębiorstwa o liczbie pracujących:							
do 49	a	46890	27919	15523	2572	754	122
	b	100,0	43,4	44,5	8,7	2,9	0,4
50-99	a	7912	2177	4012	1063	499	161
	b	100,0	26,6	51,9	13,4	6,6	1,5
100-249	a	5686	916	2955	991	564	260
	b	100,0	12,4	56,3	15,0	12,4	3,8
250-499	a	1655	203	835	270	226	121
	b	100,0	10,6	52,8	18,0	12,9	5,7
powyżej 499	a	1086	86	481	172	156	191
	b	100,0	3,0	40,8	15,4	11,4	29,4

**Sekcja B  
Rybacktwo**

<b>Sekcja B</b>	a	65	38	22	5	-	-
	b	100,0	39,6	39,0	21,4	-	-
przedsiębiorstwa o liczbie pracujących:							
do 49	a	62	38	20	4	-	-
	b	100,0	55,4	40,0	4,5	-	-
50-99	a	#	-	#	-	-	-
	b	#	-	#	-	-	-
100-249	a	#	-	#	-	-	-
	b	#	-	#	-	-	-
250-499	a	#	-	-	#	-	-
	b	#	-	-	#	-	-
powyżej 499	a	-	-	-	-	-	-
	b	-	-	-	-	-	-



Tabl.20. **PRZEDSIĘBIORSTWA WEDŁUG LICZBY RODZAJÓW DZIAŁALNOŚCI NA POZIOMIE KLAS WIELKOŚCI PRZEDSIĘBIORSTW ORAZ SEKCJI PKD W 2005 R. (cd.)**

Wyszczególnienie a - Przedsiębiorstwa b - Struktura przychodów ze sprzedaży produktów i towarów w %		Ogółem	Liczba rodzajów działalności				
			1	2-3	4-5	6-8	powyżej 8
Sekcja C Górnictwo							
Sekcja C	a	259	82	108	35	17	17
	b	100,0	1,3	5,3	3,3	18,5	71,6
przedsiębiorstwa o liczbie pracujących:							
do 49	a	142	70	54	#	#	-
	b	100,0	48,8	38,8	#	#	-
50-99	a	44	11	26	3	#	#
	b	100,0	16,2	61,2	12,3	#	#
100-249	a	42	#	21	13	4	#
	b	100,0	#	50,1	27,5	8,9	#
250-499	a	10	-	#	-	5	#
	b	100,0	-	#	-	62,9	#
powyżej 499	a	21	-	4	3	4	10
	b	100,0	-	1,3	2,0	18,3	78,4
Sekcja D Przetwórstwo przemysłowe							
Sekcja D	a	23058	10032	10081	1680	814	451
	b	100,0	7,3	49,8	10,8	11,7	20,3
przedsiębiorstwa o liczbie pracujących:							
do 49	a	15169	8863	5390	673	214	29
	b	100,0	37,0	54,0	6,9	1,8	0,3
50-99	a	3472	789	2100	350	158	75
	b	100,0	15,7	66,7	9,9	5,5	2,1
100-249	a	2925	306	1787	438	249	145
	b	100,0	7,2	62,6	15,8	9,4	4,9
250-499	a	900	56	525	136	107	76
	b	100,0	3,3	61,4	12,3	14,7	8,3
powyżej 499	a	592	18	279	83	86	126
	b	100,0	1,4	38,5	9,6	14,5	36,0

Tabl.20. **PRZEDSIĘBIORSTWA WEDŁUG LICZBY RODZAJÓW DZIAŁALNOŚCI NA POZIOMIE KLAS WIELKOŚCI PRZEDSIĘBIORSTW ORAZ SEKCJI PKD W 2005 R. (cd.)**

Wyszczególnienie a - Przedsiębiorstwa b - Struktura przychodów ze sprzedaży produktów i towarów w %	Ogółem	Liczba rodzajów działalności				
		1	2-3	4-5	6-8	powyżej 8

**Sekcja E**

**Wytwarzanie i zaopatrywanie w energię elektryczną, gaz, wodę**

<b>Sekcja E</b>	a	912	89	305	239	183	96
	b	100,0	2,8	22,9	17,4	19,8	37,1
przedsiębiorstwa o liczbie pracujących:							
do 49	a	391	62	165	95	56	13
	b	100,0	18,3	70,4	7,2	3,6	0,6
50-99	a	212	10	75	64	46	17
	b	100,0	4,7	46,7	25,3	18,2	5,1
100-249	a	185	12	35	51	54	33
	b	100,0	2,4	6,5	9,6	77,5	4,0
250-499	a	60	3	18	13	18	8
	b	100,0	1,2	19,1	65,1	11,4	3,2
powyżej 499	a	64	#	12	16	#	25
	b	100,0	#	23,3	11,1	#	55,2

**Sekcja F**

**Budownictwo**

<b>Sekcja F</b>	a	6033	3101	2131	541	197	63
	b	100,0	23,8	48,1	17,0	6,7	4,4
przedsiębiorstwa o liczbie pracujących:							
do 49	a	4556	2772	1442	255	67	20
	b	100,0	49,7	40,9	7,4	1,6	0,4
50-99	a	841	227	396	156	53	9
	b	100,0	24,8	49,5	18,6	5,8	1,3
100-249	a	474	83	230	94	49	18
	b	100,0	11,4	58,1	18,7	8,8	3,0
250-499	a	114	16	42	27	19	10
	b	100,0	15,7	28,0	28,6	17,6	10,1
powyżej 499	a	48	3	21	9	9	6
	b	100,0	10,5	54,8	19,1	5,5	10,1

Tabl.20. **PRZEDSIĘBIORSTWA WEDŁUG LICZBY RODZAJÓW DZIAŁALNOŚCI NA POZIOMIE KLAS WIELKOŚCI PRZEDSIĘBIORSTW ORAZ SEKCJI PKD W 2005 R. (cd.)**

Wyszczególnienie a - Przedsiębiorstwa b - Struktura przychodów ze sprzedaży produktów i towarów w %	Ogółem	Liczba rodzajów działalności				
		1	2-3	4-5	6-8	powyżej 8

**Sekcja G  
Handel i naprawy**

<b>Sekcja G</b>	a	18046	8511	7340	1600	515	80
	b	100,0	23,8	51,9	16,0	6,2	2,1
przedsiębiorstwa o liczbie pracujących:							
do 49	a	15005	7887	5793	1019	274	32
	b	100,0	42,0	44,0	9,9	3,7	0,4
50-99	a	1784	431	872	323	135	23
	b	100,0	27,6	48,7	15,2	7,4	1,1
100-249	a	924	147	486	201	75	15
	b	100,0	14,4	62,5	14,0	6,1	3,0
250-499	a	203	31	112	34	21	5
	b	100,0	21,0	53,4	14,6	8,3	2,8
powyżej 499	a	130	15	77	23	10	5
	b	100,0	4,7	54,9	28,1	8,3	4,1

**Sekcja H  
Hotele i restauracje**

<b>Sekcja H</b>	a	1994	1433	444	84	27	6
	b	100,0	49,2	35,9	7,8	5,4	1,8
przedsiębiorstwa o liczbie pracujących:							
do 49	a	1779	1342	369	59	#	#
	b	100,0	64,9	29,2	5,4	#	#
50-99	a	126	66	41	10	9	-
	b	100,0	51,5	30,4	6,1	11,9	-
100-249	a	60	16	24	#	9	#
	b	100,0	24,4	44,3	#	15,9	#
250-499	a	17	5	5	4	#	#
	b	100,0	27,3	29,3	17,8	#	#
powyżej 499	a	12	4	5	#	-	#
	b	100,0	45,8	44,4	#	-	#

Tabl.20. **PRZEDSIĘBIORSTWA WEDŁUG LICZBY RODZAJÓW DZIAŁALNOŚCI NA POZIOMIE KLAS WIELKOŚCI PRZEDSIĘBIORSTW ORAZ SEKCJI PKD W 2005 R. (cd.)**

Wyszczególnienie a - Przedsiębiorstwa b - Struktura przychodów ze sprzedaży produktów i towarów w %	Ogółem	Liczba rodzajów działalności				
		1	2-3	4-5	6-8	powyżej 8

**Sekcja I**  
**Transport, gospodarka magazynowa i łączność**

<b>Sekcja I</b>	a	2901	1370	997	325	173	36
	b	100,0	12,0	55,4	25,1	5,2	2,3
przedsiębiorstwa o liczbie pracujących:							
do 49	a	2069	1219	679	134	#	#
	b	100,0	49,6	39,0	8,3	#	#
50-99	a	320	96	127	61	28	8
	b	100,0	30,4	47,8	13,0	6,6	2,1
100-249	a	304	31	107	88	63	15
	b	100,0	8,4	43,3	29,8	14,0	4,5
250-499	a	138	16	51	29	36	6
	b	100,0	11,7	63,0	11,5	12,1	1,7
powyżej 499	a	70	8	33	13	11	5
	b	100,0	2,7	60,6	31,3	2,9	2,5

**Sekcja K**  
**Obsługa nieruchomości i firm**

<b>Sekcja K</b>	a	6179	4021	1608	359	140	51
	b	100,0	48,2	35,7	9,2	5,3	1,6
przedsiębiorstwa o liczbie pracujących:							
do 49	a	4561	3234	1068	195	52	12
	b	100,0	62,9	29,0	5,9	1,8	0,5
50-99	a	774	425	249	61	32	7
	b	100,0	56,8	31,2	8,8	2,5	0,7
100-249	a	564	270	188	68	25	13
	b	100,0	46,7	37,6	8,7	4,8	2,3
250-499	a	160	61	62	18	9	10
	b	100,0	29,3	44,7	11,2	12,5	2,3
powyżej 499	a	120	31	41	17	22	9
	b	100,0	23,7	45,7	15,8	11,6	3,3

Tabl.20. **PRZEDSIĘBIORSTWA WEDŁUG LICZBY RODZAJÓW DZIAŁALNOŚCI NA POZIOMIE KLAS WIELKOŚCI PRZEDSIĘBIORSTW ORAZ SEKCJI PKD W 2005 R. (cd.)**

Wyszczególnienie		Ogółem	Liczba rodzajów działalności				
a - Przedsiębiorstwa	b - Struktura przychodów ze sprzedaży produktów i towarów w %		1	2-3	4-5	6-8	powyżej 8
Seksja M							
Edukacja							
Seksja M	a	542	445	75	17	5	-
	b	100,0	42,8	27,8	15,7	13,6	-
przedsiębiorstwa o liczbie							
pracujących:							
do 49	a	517	439	65	#	#	-
	b	100,0	65,4	27,5	#	#	-
50-99	a	16	4	8	#	#	-
	b	100,0	12,1	35,9	#	#	-
100-249	a	7	#	#	#	#	-
	b	100,0	#	#	#	#	-
250-499	a	#	-	-	#	#	-
	b	#	-	-	#	#	-
powyżej 499	a	-	-	-	-	-	-
	b	-	-	-	-	-	-
Seksja N							
Ochrona zdrowia i pomoc społeczna							
Seksja N	a	1952	1585	317	35	12	3
	b	100,0	57,1	34,0	5,6	3,1	0,2
przedsiębiorstwa o liczbie							
pracujących:							
do 49	a	1708	1465	222	18	#	#
	b	100,0	76,9	20,6	2,1	#	#
50-99	a	139	75	50	8	#	#
	b	100,0	49,6	39,6	5,9	#	#
100-249	a	65	31	29	#	#	-
	b	100,0	48,9	45,0	#	#	-
250-499	a	30	11	12	3	4	-
	b	100,0	39,7	36,1	10,8	13,3	-
powyżej 499	a	10	3	4	#	#	-
	b	100,0	22,0	59,3	#	#	-

Tabl.20. **PRZEDSIĘBIORSTWA WEDŁUG LICZBY RODZAJÓW DZIAŁALNOŚCI NA POZIOMIE KLAS WIELKOŚCI PRZEDSIĘBIORSTW ORAZ SEKCJI PKD W 2005 R. (dok.)**

Wyszczególnienie a - Przedsiębiorstwa b - Struktura przychodów ze sprzedaży produktów i towarów w %	Ogółem	Liczba rodzajów działalności				
		1	2-3	4-5	6-8	powyżej 8

**Sekcja O**

**Działalność usługowa komunalna, społeczna i indywidualna, pozostała**

<b>Sekcja O</b>	a	1288	594	378	148	116	52
	b	100,0	13,6	39,6	18,3	20,5	8,1
przedsiębiorstwa o liczbie pracujących:							
do 49	a	931	528	256	92	45	10
	b	100,0	39,0	38,1	15,7	5,5	1,7
50-99	a	183	43	67	25	29	19
	b	100,0	29,5	41,4	11,0	10,9	7,1
100-249	a	135	17	45	23	34	16
	b	100,0	13,6	53,8	11,9	14,2	6,5
250-499	a	20	4	5	4	4	3
	b	100,0	4,2	8,6	54,1	28,0	5,0
powyżej 499	a	19	#	5	#	4	4
	b	100,0	#	45,1	#	28,2	12,6

Tabl.21. **PRZEDSIĘBIORSTWA WEDŁUG LICZBY JEDNOSTEK LOKALNYCH NA POZIOMIE KLAS WIELKOŚCI PRZEDSIĘBIORSTW ORAZ SEKCJI PKD W 2005 R.**

Wyszczególnienie a - Przedsiębiorstwa b - Struktura zatrudnionych w %	Ogółem	Jednostki lokalne							
		1	2-5	6-10	11-20	21 - 30	31-40	41-50	powyżej 50

**Ogółem**

<b>Ogółem</b>	a	63229	51828	7370	2041	1280	369	128	66	147
	b	100,0	52,3	20,6	7,6	8,6	4,4	1,3	1,4	3,7
przedsiębiorstwa o liczbie pracujących:										
do 49	a	46890	42240	3346	852	417	27	#	#	#
	b	100,0	83,3	11,8	3,1	1,6	0,1	#	#	#
50-99	a	7912	5072	1799	532	389	102	15	3	-
	b	100,0	63,4	23,1	6,8	5,0	1,4	0,2	0,0	-
100-249	a	5686	3255	1489	399	299	143	56	18	27
	b	100,0	56,2	27,0	7,1	5,2	2,6	1,1	0,4	0,5
250-499	a	1655	842	445	135	88	54	34	20	37
	b	100,0	50,5	27,1	8,2	5,2	3,3	2,0	1,2	2,3
powyżej 499	a	1086	419	291	123	87	43	22	19	82
	b	100,0	31,2	19,0	10,3	16,1	9,0	2,2	3,3	8,9

Tabl.21. **PRZEDSIĘBIORSTWA WEDŁUG LICZBY JEDNOSTEK LOKALNYCH NA POZIOMIE KLAS WIELKOŚCI PRZEDSIĘBIORSTW ORAZ SEKCJI PKD W 2005 R. (cd.)**

Wyszczególnienie a - Przedsiębiorstwa b - Struktura zatrudnionych w %		Ogółem	Jednostki lokalne							
			1	2-5	6-10	11-20	21-30	31-40	41-50	powyżej 50
Sekcja B Rybnactwo										
Sekcja B	a	65	59	#	#	-	-	-	-	-
	b	100,0	83,9	#	#	-	-	-	-	-
przedsiębiorstwa o liczbie pracujących:										
do 49	a	62	57	#	#	-	-	-	-	-
	b	100,0	84,7	#	#	-	-	-	-	-
50-99	a	#	#	-	-	-	-	-	-	-
	b	#	#	-	-	-	-	-	-	-
100-249	a	#	-	#	-	-	-	-	-	-
	b	#	-	#	-	-	-	-	-	-
250-499	a	#	#	-	-	-	-	-	-	-
	b	#	#	-	-	-	-	-	-	-
powyżej 499	a	-	-	-	-	-	-	-	-	-
	b	-	-	-	-	-	-	-	-	-

**Sekcja C  
Górnictwo**

<b>Sekcja C</b>	a	259	178	55	16	5	5	-	-	-
	b	100,0	13,4	10,0	15,3	10,1	51,3	-	-	-
przedsiębiorstwa o liczbie pracujących:										
do 49	a	142	126	#	#	-	-	-	-	-
	b	100,0	79,9	#	#	-	-	-	-	-
50-99	a	44	25	16	#	#	-	-	-	-
	b	100,0	55,5	37,2	#	#	-	-	-	-
100-249	a	42	17	15	8	#	#	-	-	-
	b	100,0	39,9	33,9	20,1	#	#	-	-	-
250-499	a	10	3	3	#	#	#	-	-	-
	b	100,0	31,5	29,6	#	#	#	-	-	-
powyżej 499	a	21	7	6	4	#	#	-	-	-
	b	100,0	10,2	8,1	15,5	#	#	-	-	-

Tabl.21. **PRZEDSIĘBIORSTWA WEDŁUG LICZBY JEDNOSTEK LOKALNYCH NA POZIOMIE KLAS WIELKOŚCI PRZEDSIĘBIORSTW ORAZ SEKCJI PKD W 2005 R. (cd.)**

Wyszczególnienie a - Przedsiębiorstwa b - Struktura zatrudnionych w %	Ogółem	Jednostki lokalne							
		1	2-5	6-10	11-20	21-30	31-40	41-50	powyżej 50

**Sekcja D**  
**Przetwórstwo przemysłowe**

<b>Sekcja D</b>	a	23058	19338	2811	494	241	82	36	18	38
	b	100,0	61,4	25,9	5,5	3,3	1,6	0,8	0,6	1,0
przedsiębiorstwa o liczbie pracujących:										
do 49	a	15169	14010	965	161	#	#	-	-	-
	b	100,0	88,0	9,9	1,7	#	#	-	-	-
50-99	a	3472	2581	667	132	74	#	#	-	-
	b	100,0	73,6	19,7	3,9	2,2	#	#	-	-
100-249	a	2925	1940	729	104	87	33	15	4	13
	b	100,0	65,4	25,8	3,5	3,0	1,0	0,6	0,1	0,5
250-499	a	900	518	259	48	26	17	12	8	12
	b	100,0	57,0	29,2	5,5	2,7	2,0	1,4	0,9	1,3
powyżej 499	a	592	289	191	49	22	14	8	6	13
	b	100,0	43,5	34,2	9,3	5,6	2,9	1,2	1,2	2,0

**Sekcja E**  
**Zaopatrywanie w energię elektryczną, gaz, wodę**

<b>Sekcja E</b>	a	912	596	189	75	37	5	4	3	3
	b	100,0	27,8	20,5	14,7	19,3	1,0	7,7	5,3	3,8
przedsiębiorstwa o liczbie pracujących:										
do 49	a	391	324	47	11	9	-	-	-	-
	b	100,0	76,1	16,5	3,8	3,6	-	-	-	-
50-99	a	212	128	62	18	4	-	-	-	-
	b	100,0	59,2	30,6	8,5	1,7	-	-	-	-
100-249	a	185	98	53	23	7	#	#	-	#
	b	100,0	52,1	27,3	14,8	3,7	#	#	-	#
250-499	a	60	35	11	9	#	#	-	-	-
	b	100,0	57,9	18,7	14,7	#	#	-	-	-
powyżej 499	a	64	11	16	14	13	#	3	3	#
	b	100,0	10,4	18,4	16,2	27,9	#	11,9	8,3	#



Tabl.21. **PRZEDSIĘBIORSTWA WEDŁUG LICZBY JEDNOSTEK LOKALNYCH NA POZIOMIE KLAS WIELKOŚCI PRZEDSIĘBIORSTW ORAZ SEKCJI PKD W 2005 R. (cd.)**

Wyszczególnienie a - Przedsiębiorstwa b - Struktura zatrudnionych w %		Ogółem	Jednostki lokalne							
			1	2-5	6-10	11-20	21-30	31-40	41-50	powyżej 50
Seksja F Budownictwo										
Seksja F	a	6033	5386	580	54	13	-	-	-	-
	b	100,0	66,2	25,6	6,3	1,9	-	-	-	-
przedsiębiorstwa o liczbie pracujących:										
do 49	a	4556	4377	174	#	#	-	-	-	-
	b	100,0	93,1	6,8	#	#	-	-	-	-
50-99	a	841	633	192	13	3	-	-	-	-
	b	100,0	72,8	25,0	1,9	0,3	-	-	-	-
100-249	a	474	311	147	#	#	-	-	-	-
	b	100,0	63,4	32,6	#	#	-	-	-	-
250-499	a	114	50	47	14	3	-	-	-	-
	b	100,0	43,2	39,4	14,0	3,5	-	-	-	-
powyżej 499	a	48	15	20	9	4	-	-	-	-
	b	100,0	27,4	41,5	22,3	8,7	-	-	-	-

**Sekcja G  
Handel i naprawy**

<b>Sekcja G</b>	a	18046	13251	2386	1099	850	249	80	41	90
	b	100,0	35,0	16,9	10,1	11,1	7,6	3,3	1,6	14,4
przedsiębiorstwa o liczbie pracujących:										
do 49	a	15005	12423	1573	613	363	25	#	#	#
	b	100,0	70,2	17,5	7,2	4,6	0,3	#	#	#
50-99	a	1784	572	542	291	278	84	14	3	-
	b	100,0	31,2	29,6	16,6	16,3	5,2	0,8	0,2	-
100-249	a	924	206	230	165	163	97	37	13	13
	b	100,0	20,8	24,7	17,8	17,6	11,2	4,5	1,8	1,6
250-499	a	203	41	29	22	29	27	19	11	25
	b	100,0	19,8	13,7	10,7	13,5	14,2	9,5	5,4	13,2
powyżej 499	a	130	9	12	8	17	16	9	8	51
	b	100,0	3,4	4,1	4,7	11,8	14,5	6,3	3,1	52,1

Tabl.21. **PRZEDSIĘBIORSTWA WEDŁUG LICZBY JEDNOSTEK LOKALNYCH NA POZIOMIE KLAS WIELKOŚCI PRZEDSIĘBIORSTW ORAZ SEKCJI PKD W 2005 R. (cd.)**

Wyszczególnienie a - Przedsiębiorstwa b - Struktura zatrudnionych w %	Ogółem	Jednostki lokalne							
		1	2-5	6-10	11-20	21-30	31-40	41-50	powyżej 50

**Sekcja H**  
**Hotele i restauracje**

<b>Sekcja H</b>	a	1994	1762	167	34	15	5	#	#	6
	b	100,0	46,6	16,3	5,5	4,7	1,7	#	#	22,9
przedsiębiorstwa o liczbie pracujących:										
do 49	a	1779	1669	104	6	-	-	-	-	-
	b	100,0	87,0	12,2	0,8	-	-	-	-	-
50-99	a	126	66	42	13	5	-	-	-	-
	b	100,0	51,9	33,1	11,0	4,0	-	-	-	-
100-249	a	60	22	17	12	4	#	#	-	-
	b	100,0	33,5	29,3	17,5	9,4	#	#	-	-
250-499	a	17	3	#	3	6	#	#	#	-
	b	100,0	16,8	#	21,1	37,1	#	#	#	-
powyżej 499	a	12	#	3	-	-	-	#	-	6
	b	100,0	#	13,3	-	-	-	#	-	77,8

**Sekcja I**

**Transport, gospodarka magazynowa i łączność**

<b>Sekcja I</b>	a	2901	2408	370	81	27	8	#	#	4
	b	100,0	49,2	12,9	6,8	22,5	0,6	#	#	1,6
przedsiębiorstwa o liczbie pracujących:										
do 49	a	2069	1919	127	21	#	-	-	-	-
	b	100,0	87,3	10,6	1,8	#	-	-	-	-
50-99	a	320	239	59	19	3	-	-	-	-
	b	100,0	74,0	19,0	6,2	0,8	-	-	-	-
100-249	a	304	168	107	17	9	3	-	-	-
	b	100,0	52,5	37,7	5,9	3,0	0,8	-	-	-
250-499	a	138	53	64	12	5	#	#	-	-
	b	100,0	38,2	46,9	8,2	3,7	#	#	-	-
powyżej 499	a	70	29	13	12	8	#	-	#	4
	b	100,0	44,0	4,1	7,4	32,3	#	-	#	2,4

## Sekcja K

### Obsługa nieruchomości i firm

**Sekcja M**  
**Edukacja**

[illegible]

Tabl.21. **PRZEDSIĘBIORSTWA WEDŁUG LICZBY JEDNOSTEK LOKALNYCH NA POZIOMIE KLAS WIELKOŚCI PRZEDSIĘBIORSTW ORAZ SEKCJI PKD W 2005 R. (dok.)**

Wyszczególnienie		Ogółem	Jednostki lokalne							
a - Przedsiębiorstwa	b - Struktura zatrudnionych w %		1	2-5	6-10	11-20	21-30	31-40	41-50	powyżej 50
Sekcja N										
Ochrona zdrowia i pomoc społeczna										
Sekcja N	a	1952	1806	115	25	#	#	-	-	-
	b	100,0	74,5	14,6	7,4	#	#	-	-	-
przedsiębiorstwa o liczbie pracujących:										
do 49	a	1708	1642	62	4	-	-	-	-	-
	b	100,0	92,4	7,2	0,4	-	-	-	-	-
50-99	a	139	94	35	#	#	-	-	-	-
	b	100,0	66,7	26,0	#	#	-	-	-	-
100-249	a	65	50	9	#	#	-	-	-	-
	b	100,0	77,5	13,8	#	#	-	-	-	-
250-499	a	30	17	7	#	#	-	-	-	-
	b	100,0	60,5	22,6	#	#	-	-	-	-
powyżej 499	a	10	3	#	3	-	#	-	-	-
	b	100,0	30,1	#	30,5	-	#	-	-	-

**Sekcja O**  
**Działalność usługowa komunalna, społeczna i indywidualna, pozostała**

<b>Sekcja O</b>	a	1288	1088	136	39	19	#	#	-	3
	b	100,0	54,7	20,4	9,4	10,8	#	#	-	3,8
przedsiębiorstwa o liczbie pracujących:										
do 49	a	931	877	44	#	#	-	-	-	-
	b	100,0	90,0	8,0	#	#	-	-	-	-
50-99	a	183	125	42	11	5	-	-	-	-
	b	100,0	68,0	23,2	6,6	2,1	-	-	-	-
100-249	a	135	70	45	11	9	-	-	-	-
	b	100,0	51,1	34,2	8,6	6,1	-	-	-	-
250-499	a	20	12	#	#	#	#	#	-	-
	b	100,0	63,8	#	#	#	#	#	-	-
powyżej 499	a	19	4	3	6	3	-	-	-	3
	b	100,0	12,6	18,2	19,8	34,2	-	-	-	15,1

Wykres 2. Liczba przedsiębiorstw według klas wielkości oraz sekcji PKD

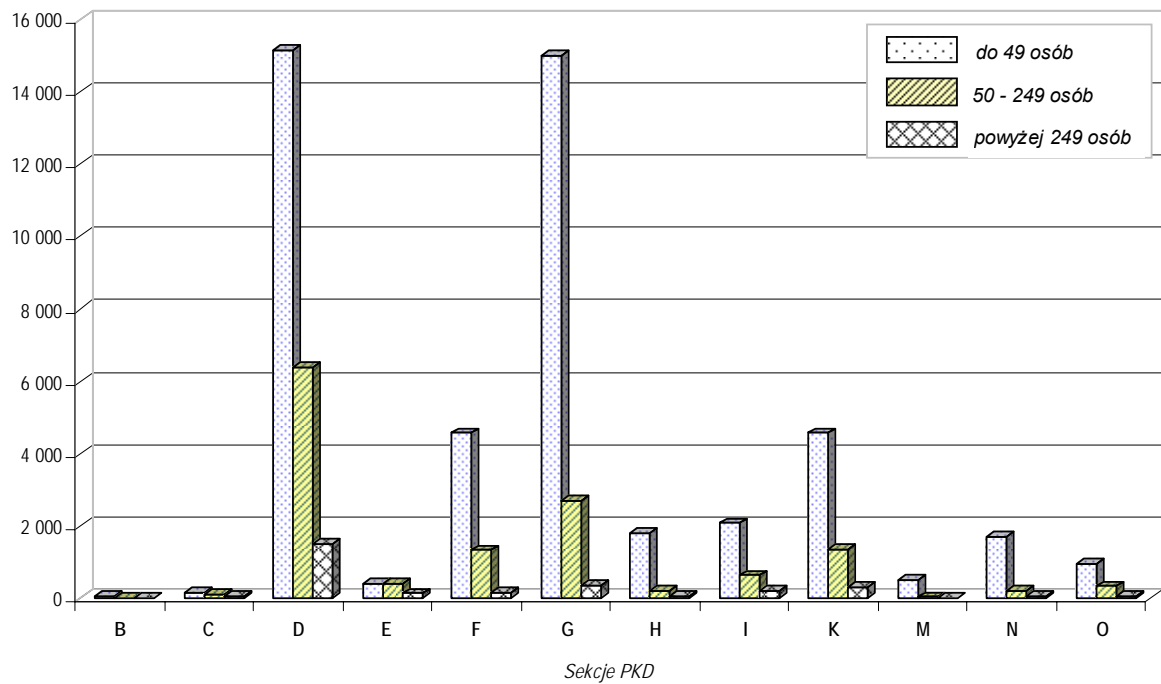

Wykres 3. Liczba pracujących według klas wielkości przedsiębiorstw oraz sekcji PKD w osobach

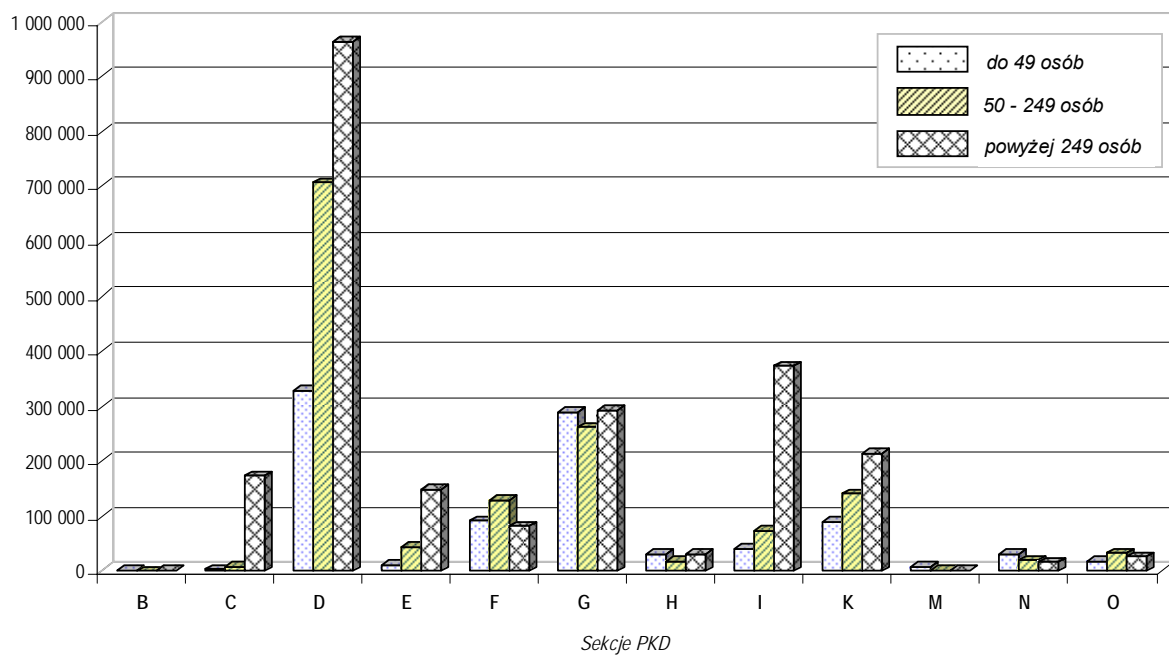

Wykres 4. Przychody ze sprzedaży produktów i towarów według klas wielkości przedsiębiorstw oraz sekcji PKD w mln zł

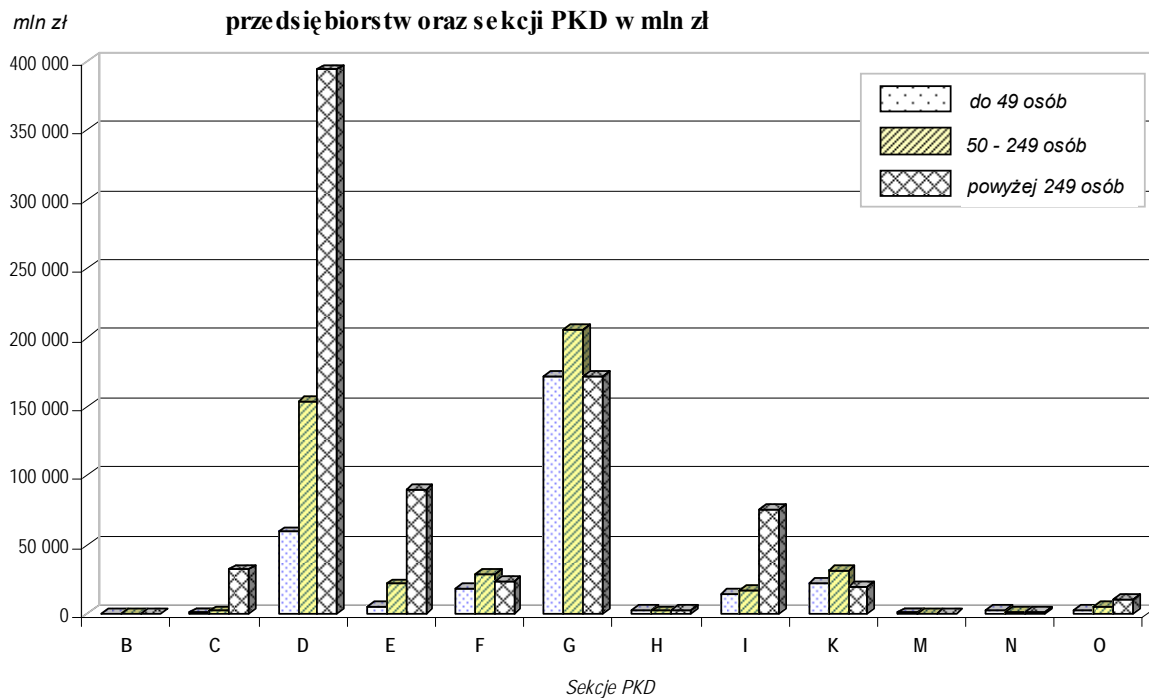

Wykres 5. Przeciętna płaca miesięczna według klas wielkości przedsiębiorstw oraz sekcji PKD w zł

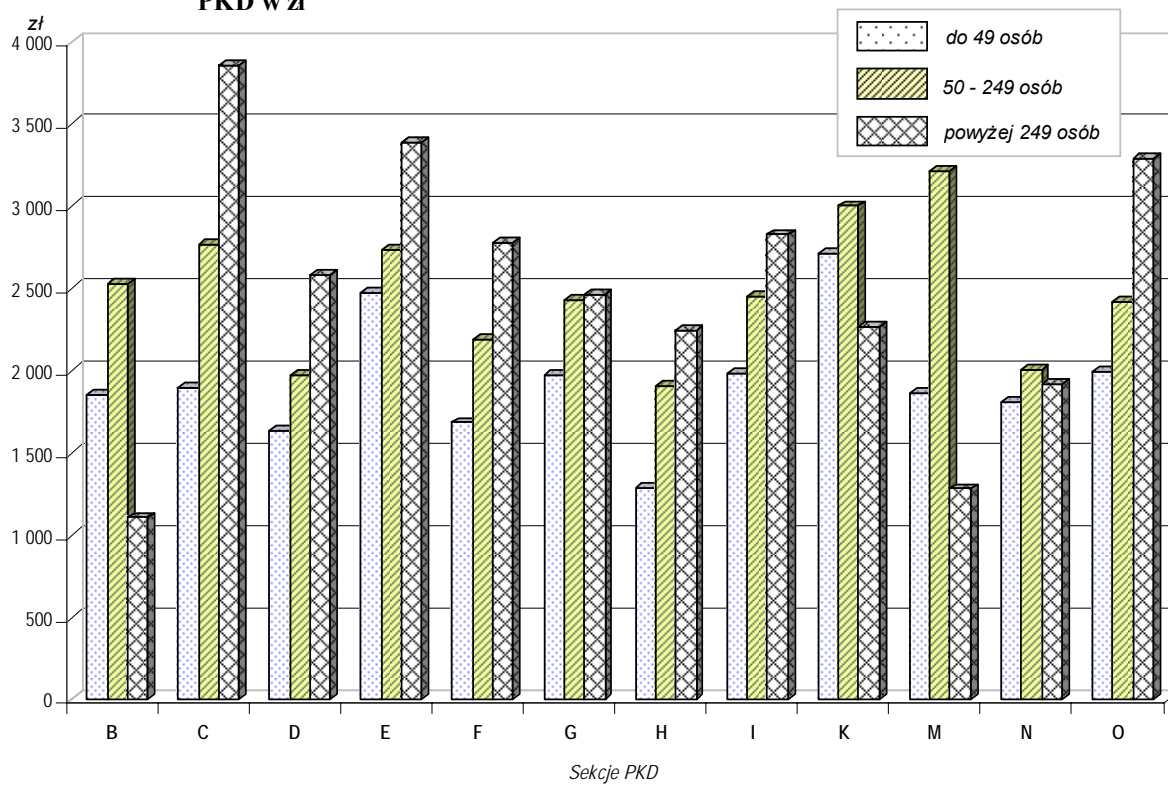

Wykres 6. Nakłady na środki trwałe według klas wielkości przedsiębiorstw oraz sekcji PKD w mln zł

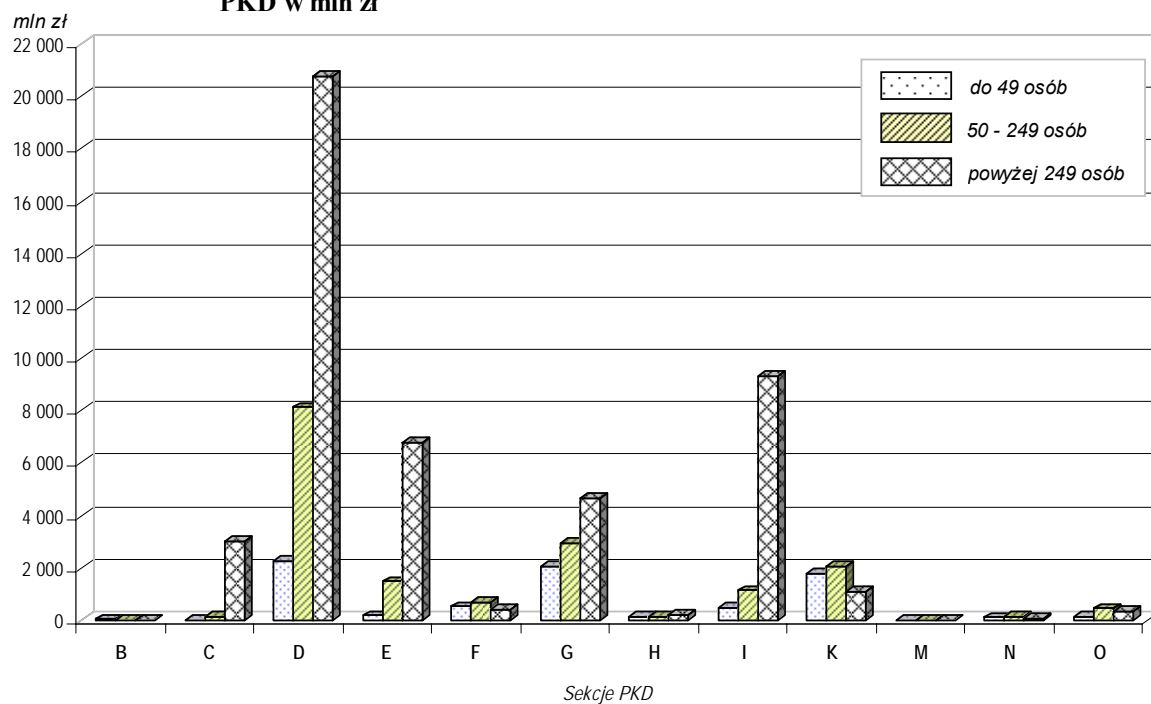

Wykres 7. Środki trwałe brutto ogółem stan na koniec roku według klas wielkości przedsiębiorstw oraz sekcji PKD w mln zł

