



GLÓWNY URZĄD STATYSTYCZNY
CENTRAL STATISTICAL OFFICE

NAKŁADY I WYNIKI
PRZEMYSŁU
W 2007 R.

OUTLAYS AND RESULTS
IN INDUSTRY
IN 2007

Opracowanie publikacji: GUS, Departament Przemysłu

Preparation of the publication: CSO, Industry Division

kierujący Dorota Turek
supervisor Zastępca Dyrektora Departamentu Przemysłu
Deputy Director of the Industry Division

zespół Agnieszka Albrecht, Magdalena Grzybowska, Beata
team Kaczorowska, Teresa Karnia, Henryk Karczmarczyk,
Agnieszka Marczak, Maria Wdowicz

wykresy Joanna Ślepowońska
graphs

Publikacja dostępna na http://www.stat.gov.pl/gus/prod_bud_inw_PLK_HTML.htm

Publication available on http://www.stat.gov.pl/gus/prod_bud_inw_PLK_HTML.htm

PRZEDMOWA

Publikacja niniejsza jest kolejną edycją opracowania wydawanego kwartalnie przez GUS w serii „Informacje i opracowania statystyczne”.

Głównym jej celem jest zaprezentowanie podstawowych danych o przemyśle według sekcji, działów i grup, umożliwiającym przeprowadzanie analizy porównawczej oraz wskazanie zmian zachodzących w przemyśle.

Informacje zawarte w publikacji dotyczą w głównej mierze: wartości, dynamiki i struktury produkcji sprzedanej, ilości produkcji ważniejszych wyrobów, zatrudnienia, wynagrodzeń, zmian cen producentów wyrobów, robót i usług, czasu przepracowanego, nakładów inwestycyjnych oraz wyników i relacji finansowych w przemyśle.

Znaczna część opracowania to zestaw danych liczbowych prezentowanych w układzie tabelarycznym, niektóre dane zostały zilustrowane w formie wykresów. Część A układu tabelarycznego obejmuje informacje przeglądowe, część B - informacje według działów przemysłu, a część C - informacje według grup przemysłu.

Prezentowane dane zostały opracowane na podstawie miesięcznych i kwartalnych wyników badań statystyki publicznej.

Prace związane z przygotowaniem i opracowaniem publikacji zostały wykonane przez pracowników Departamentu Przemysłu, przy współpracy pracowników Departamentu Pracy i Warunków Życia, Departamentu Przedsiębiorstw i Cen oraz Centralnego Ośrodka Informatyki Statystycznej.

Dorota Turek
Zastępca Dyrektora
Departamentu Przemysłu

Warszawa, kwiecień 2008 r.

* * * * *

PREFACE

This publication is another edition of the study published on a quarterly basis by the Central Statistical Office [GUS] as part of the series titled “Information and statistical papers”.

The major goal of this publication is presenting basic data about industry from the perspective of sections, divisions and groups which allows to perform a comparable analysis and demonstrate changes occurring in industry.

The information contained in the publication largely concerns the value, indices and structure of the sold production and shows production quantity of major products, employment, wages and salaries, changes in producer's prices of goods, works and services, worked time, investment outlays and the results and financial relations in industry.

In the major part of the study, figures are presented in tables and partially in charts. Part A covers review data, part B presents information as per divisions of industry and part C focuses on the information concerning industry groups.

The data presented in the publication is a result of monthly and quarterly public statistics research.

The works related to preparing and developing this publication have been carried out by the employees of the Industry Division in co-operation with the employees of the Labour and Living Conditions Division, the Business and Price Division and the Central Statistical Computing Centre.

Dorota Turek
Deputy Director of the Industry Division

Warsaw, April 2008

Objaśnienia znaków umownych:

Symbols

Kreska (-)	- zjawisko nie wystąpiło <i>magnitude zero</i>
Zero (0)	- zjawisko istniało w wielkości mniejszej od 0,5 <i>magnitude not zero, but less than 0,5 of a unit</i>
Zero (0,0)	- zjawisko istniało w wielkości mniejszej od 0,05 <i>magnitude not zero, but less than 0,05 of a unit</i>
Znak x	- wypełnienie pozycji jest niemożliwe lub niecelowe <i>not applicable</i>
Znak Δ	- oznacza, że nazwy zostały skrócone w stosunku do obowiązującej klasyfikacji; ich pełne nazwy podano w uwagach ogólnych do publikacji, ust. 27 na str. 10 <i>categories of applied classification are presented in abbreviated form; their full names are given in the general notes to the publication, item 27 on page 15</i>
Znak #	- oznacza, że dane nie mogą być opublikowane ze względu na konieczność zachowania tajemnicy statystycznej w rozumieniu ustawy o statystyce publicznej <i>data may not be published due to the necessity of maintaining statistical confidentiality in accordance with the Law of Public Statistics</i>
Znak *	- oznacza, że dane zostały zmienione w stosunku do wcześniej opublikowanych <i>data revised</i>
"W tym"	- nie podaje się wszystkich składników sumy
"Of which"	- indicates that not all elements of the sum are given
Comma (,)	- used in figures represents the decimal point

Ważniejsze skróty

Major abbreviations

tys.	= tysiąc	m ²	= metr kwadratowy	MW	= megawat
thous.	thousand		square metre		megawatt
mln	= milion	km	= kilometr kwadratowy	GW h	= gigawatogodzina
	million		square kilometre		gigawatt hour
mld	= miliard	l	= litr	TJ	= teradżul
	milliard		litre		terajoule
zł	= złoty	hl	= hektolitr	DWT	= tona nośności
zł	złoty		hectolitre		całkowitej ładunku
szt= sztuka		m ³	= metr sześcienny		i zapasów statku
	unit		cubic metre		dead weight ton
t	= tona	dam ³	= dekametr sześcienny	mln ceg.	= milion cegieł
	tonne		cubic decametre		million brick
km	= kilometr	hm ³	= hektometr sześcienny		
	kilometre		cubic hectometre		

Przy publikowaniu danych GUS prosimy o podanie źródła.

When publishing the CSO data – please indicate the source

SPIS RZECZY
CONTENTS

	Str. Page
PRZEDMOWA	3
PREFACE	
UWAGI OGÓLNE	6
GENERAL NOTES	12
KOMENTARZ ANALITYCZNY	17
ANALYTICAL COMMENTS	25
 SPIS TABLIC	
LIST OF TABLES	
	Tabl. Table
	Str. Page
 A. INFORMACJE PRZEGLĄDOWE REVISION INFORMATION	
Produkcja sprzedana przemysłu według sektorów i kwartałów (2006, 2007)	1 33
<i>Sold production of industry by sectors and quarters (2006, 2007)</i>	
Przeciętne zatrudnienie w przemyśle według sektorów i kwartałów (2006, 2007)	2 33
<i>Average paid employment in industry by sectors and quarters (2006, 2007)</i>	
Podstawowe dane o przemyśle według miesięcy (2006, 2007)	3 34
<i>Basic data concerning industry by months (2006, 2007)</i>	
Produkcja ważniejszych wyrobów według miesięcy (2006, 2007)	4 42
<i>Production of majory products by months (2006, 2007)</i>	
Podstawowe dane o przemyśle według kwartałów i sekcji (2006, 2007)	5 50
<i>Basic data concerning industry by quarters and sections (2006, 2007)</i>	
Relacje finansowe w przemyśle według kwartałów i sekcji (2006, 2007)	6 52
<i>Financial relations in industry by quarters and sections (2006, 2007)</i>	
Produkcja ważniejszych wyrobów w 2007 r.	7 54
<i>Production of majory products in 2007</i>	
 B. INFORMACJE WEDŁUG DZIAŁÓW PRZEMYSŁU INFORMATIONS BY INDUSTRIAL DIVISIONS	
Produkcja sprzedana, zatrudnienie i przeciętne miesięczne wynagrodzenia brutto w przemyśle według sekcji i działów w 2007 r.	8 60
<i>Sold production, employment and average monthly gross wages and salaries in industry by sections and divisions in 2007</i>	
Wskaźniki cen produkcji sprzedanej przemysłu według sekcji, działów i kwartałów (2006, 2007)	9 62
<i>Price indices of sold production of industry by sections, divisions and quarters (2006, 2007)</i>	
Indeks produkcji sprzedanej przemysłu według sekcji i działów (2006, 2007)	10 64
<i>Volume index of sold production of industry by sections and divisions (2006, 2007)</i>	
Czas przepracowany w przemyśle według sekcji, działów i kwartałów (2006, 2007)	11 67
<i>Worked time in industry by sections, divisions and quarters (2006,2007)</i>	
Przedsiębiorstwa przemysłowe według wysokości przeciętnego miesięcznego wynagrodzenia brutto w 2007 r.	12 69
<i>Industrial enterprises by amount of average monthly gross wages and salaries in 2007</i>	
Aktywa obrotowe przedsiębiorstw przemysłowych według sekcji i działów w 2007 r.	13 72
<i>Current assets of industrial enterprises by sections and divisions in 2007</i>	
Zobowiązania przedsiębiorstw przemysłowych według sekcji i działów w 2007 r.	14 74
<i>Liabilities of industrial enterprises by sections and divisions in 2007</i>	
Przychody, koszty i wynik finansowy ze sprzedaży produktów, towarów i materiałów w przemyśle według sekcji i działów w 2007 r.	15 76
<i>Revenues, costs and financial result from the sale of products, goods and materials in industry by sections and divisions in 2007</i>	

	Tabl. Table	Str. Page
Wynik finansowy i jego opodatkowanie w przemyśle według sekcji i działów w 2007 r. <i>Financial result and its taxation in industry by sections and divisions in 2007</i>	16	78
Przedsiębiorstwa przemysłowe według wskaźnika rentowności obrotu netto w 2007 r. <i>Industrial enterprises by profitability rate of net turnover in 2007</i>	17	80
Nakłady inwestycyjne i inwestycje rozpoczęte w przemyśle według sekcji i działów w 2007 r. <i>Investment outlays and investment newly started in industry by sections and divisions in 2007</i>	18	107

C. INFORMACJE WEDŁUG GRUP PRZEMYSŁU **INFORMATIONS BY INDUSTRIAL GROUPS**

Produkcja sprzedana, zatrudnienie i przeciętne miesięczne wynagrodzenia brutto w przemyśle według sekcji, działów i grup w 2007 r. <i>Sold production, employment and average monthly gross wages and salaries in industry by sections, divisions and groups in 2007</i>	19	109
Wskaźniki finansowe w przemyśle według sekcji, działów i grup w 2007 r. <i>Financial indicators in industry by sections, divisions and groups in 2007</i>	20	119
Struktura rodzajowa kosztów w przemyśle według sekcji, działów i grup w 2007 r. <i>Type of costs composition in industry by sections, divisions and groups in 2007</i>	21	130

SPIS WYKRESÓW **LIST OF GRAPHS**

Produkcja sprzedana przemysłu w cenach stałych (2003, 2004, 2005, 2006, 2007) <i>Sold production of industry in constant prices (2003, 2004, 2005, 2006, 2007)</i>	142
Przedsiębiorstwa przemysłowe według wskaźnika rentowności obrotu netto w 2007 r. <i>Industrial enterprises by profitability rate of net turnover in 2007</i>	142
Struktura produkcji sprzedanej przemysłu według sekcji w 2007 r. <i>Structure of sold production in industry by sections in 2006</i>	143
Struktura przeciętnego zatrudnienia w przemyśle według sekcji w 2007 r. <i>Structure of average paid employment in industry by sections in 2007</i>	143
Wydobycie węgla kamiennego (2003, 2004, 2005, 2006, 2007) <i>Extraction of hard coal (2003, 2004, 2005, 2006, 2007)</i>	144
Produkcja energii elektrycznej (2003, 2004, 2005, 2006, 2007) <i>Production of electricity (2003, 2004, 2005, 2006, 2007)</i>	144
Produkcja masła (2003, 2004, 2005, 2006, 2007) <i>Production of butter (2003, 2004, 2005, 2006, 2007)</i>	145
Produkcja chłodziarek i zamrażarek (2003, 2004, 2005, 2006, 2007) <i>Production of refrigerators and freezers (2003, 2004, 2005, 2006, 2007)</i>	145
Produkcja obuwia (2003, 2004, 2005, 2006, 2007) <i>Production of footwear (2003, 2004, 2005, 2006, 2007)</i>	146
Produkcja odbiorników telewizyjnych (2003, 2004, 2005, 2006, 2007) <i>Production of television receivers (2003, 2004, 2005, 2006, 2007)</i>	146
Produkcja nawozów azotowych (2003, 2004, 2005, 2006, 2007)..... <i>Production of nitrogenous fertilizers (2003, 2004, 2005, 2006, 2007)</i>	147
Produkcja nawozów fosforowych (2003, 2004, 2005, 2006, 2007) <i>Production of phosphatic fertilizers (2003, 2004, 2005, 2006, 2007)</i>	147
Produkcja cementu (2003, 2004, 2005, 2006, 2007) <i>Production of cement (2003, 2004, 2005, 2006, 2007)</i>	148
Produkcja stali surowej (2003, 2004, 2005, 2006, 2007) <i>Production of crude steel (2003, 2004, 2005, 2006, 2007)</i>	148
Produkcja ciągników rolniczych (2003, 2004, 2005, 2006, 2007) <i>Production of agricultural tractors (2003, 2004, 2005, 2006, 2007)</i>	149
Produkcja samochodów osobowych (2003, 2004, 2005, 2006, 2007) <i>Production of passenger cars (2003, 2004, 2005, 2006, 2007)</i>	149

UWAGI OGÓLNE

1. Dane prezentowane w publikacji dotyczą podmiotów prowadzących działalność gospodarczą zaliczoną, zgodnie z Polską Klasyfikacją Działalności (PKD), do przemysłu tj. do sekcji: "Górnictwo", "Przetwórstwo przemysłowe" oraz "Wytwarzanie i zaopatrywanie w energię elektryczną, gaz, wodę", a w zakresie produkcji wyrobów również podmiotów prowadzących inne rodzaje działalności - produkujących wyroby przemysłowe. PKD została wprowadzona z dniem 1 maja 2004 r. rozporządzeniem Rady Ministrów z dnia 20 stycznia 2004 r. w sprawie Polskiej Klasyfikacji Działalności (Dz.U. Nr 33, poz. 289) w miejsce stosowanej dotychczas klasyfikacji PKD obowiązującej od 1 stycznia 1998 r.

Dane ujęte w tabl. 1-3, 5, 8-11 dotyczą podmiotów, w których liczba pracujących przekracza 9 osób.

Dane ujęte w tabl. 12 i 19 dotyczą podmiotów, w których liczba pracujących przekracza 49 osób.

Dane ujęte w tabl. 4 i 7 dotyczą podmiotów - producentów wyrobów przemysłowych, w których liczba pracujących we wszystkich rodzajach działalności przekracza 49 osób. Suma niektórych danych miesięcznych prezentowanych w tabl. 4 może nie być zgodna z danymi narastającymi. Dane roczne w tabl. 4 korygowane są w II kwartale o wyniki obejmujące producentów wyrobów przemysłowych, w których liczba pracujących przekracza 9 osób i nie jest wyższa niż 49 osób.

Grupowanie wyrobów (tabl. 4 i 7) dokonano na podstawie Polskiej Klasyfikacji Wyrobów i Usług (PKWiU), wprowadzonej z dniem 1 V 2004 r. rozporządzeniem Rady Ministrów z dnia 6 IV 2004 r. (Dz. U. Nr 89, poz. 844).

Dane ujęte w tabl. 6, 13-18, 20 i 21 dotyczą podmiotów gospodarczych prowadzących księgi rachunkowe, w których liczba pracujących przekracza 49 osób.

2. Dane opracowano metodą przedsiębiorstw. Wartości bezwzględne podano zgodnie z każdorazowym stanem organizacyjnym. Wskaźniki dynamiki produkcji sprzedanej podano w cenach stałych. Jako ceny stałe przyjęto średnie ceny bieżące 2000 r. Wskaźniki dynamiki przy podstawie przeciętna miesięczna 2000 = 100 obliczono metodą nawiązania łańcuchowego.

Wskaźniki produkcji wyrównane sezonowo przy pomocy procedury TRAMO/SEATS - zawierają trend oraz składnik nieregularny. Wyrównanie sezonowe polega na eliminacji efektu zmienności kalendarzowej i zmienności dni roboczych (różnice czasu pracy w kolejnych miesiącach) oraz efektu sezonowości (coroczne, regularne odchylenia od trendu obserwowane w cyklu rocznym).

3. **Produkcja sprzedana** dotyczy całokształtu działalności podmiotu gospodarczego, tj. zarówno działalności przemysłowej, jak i nieprzemysłowej.

Produkcja sprzedana przemysłu obejmuje:

- 1) wartość sprzedanych wyrobów gotowych (niezależnie od tego, czy otrzymano za nie należne opłaty), półfabrykatów i części własnej produkcji;
 - 2) wartość robót i usług świadczonych odpłatnie, tj. zarówno przemysłowych, jak i nieprzemysłowych;
 - 3) zryczałtowaną odpłatność agenta w przypadku zawarcia umowy na warunkach zlecenia lub pełne przychody agenta w przypadku zawarcia umowy agencyjnej
- oraz wartość produktów wytworzonych niezaliczonych do sprzedaży, traktowanych na równi ze sprzedażą, tj. wartość własnych wyrobów przekazanych do własnych punktów sprzedaży detalicznej, jak również do własnych zakładów gastronomicznych i do własnych hurtowni, wartość wykonanych świadczeń na rzecz funduszu świadczeń socjalnych, wykonanych i przekazanych wyrobów i usług własnej produkcji na powiększenie wartości własnych środków trwałych, nieodpłatnie przekazanych wyrobów i usług na potrzeby reprezentacji i reklamy, przekazanych wyrobów i usług na potrzeby

osobiste podatnika i pracowników oraz darowizny wyrobów i świadczonych usług bez pobrania zapłaty.

4. **Wartość produkcji sprzedanej** wykazana jest w cenach bazowych, tj. bez należnego podatku od towarów i usług (VAT) i podatku akcyzowego, a łącznie z wartością dotacji przedmiotowych do wyrobów i usług.

5. **Przeciętne wynagrodzenie miesięczne** nominalne przypadające na 1 zatrudnionego obliczono przyjmując wynagrodzenia osobowe, bez wynagrodzeń osób wykonujących pracę nakładczą oraz uczniów, a także osób zatrudnionych za granicą, wypłaty z tytułu udziału w zysku lub w nadwyżce bilansowej w spółdzielniach, dodatkowe wynagrodzenia roczne dla pracowników jednostek sfery budżetowej oraz honoraria wypłacane niektórym grupom pracowników za pracę wynikające z umowy o pracę. Dane o przeciętnych wynagrodzeniach miesięcznych prezentuje się w ujęciu brutto.

6. **Czas przepracowany** to czas przepracowany w wymiarze normalnym, tzn. obowiązującym daną grupę pracowników oraz w godzinach nadliczbowych.

7. **Wskaźniki cen produkcji sprzedanej przemysłu** opracowano na podstawie miesięcznego badania cen wyrobów i usług faktycznie uzyskiwanych przez dobrane w sposób celowy podmioty gospodarcze zaklasyfikowane do sekcji: "Górnictwo", "Przetwórstwo przemysłowe" oraz "Wytwarzanie i zaopatrywanie w energię elektryczną, gaz, wodę". Wskaźniki cen dla każdego rodzaju działalności, przy podstawie analogiczny okres roku poprzedniego = 100, obliczane są jako średnie wskaźników cen agregatów niższych szczebli ważone wartością ich sprzedaży z 2000 r. Wartości te uaktualniane są miesięcznie o zmiany cen i zmiany struktury sprzedaży zachodzące w kolejnych miesiącach roku, którego dotyczą wskaźniki cen.

Wskaźniki cen obrazują dynamikę cen wynikającą z faktycznie wprowadzonych zmian cen, jak i zmian w strukturze asortymentowej sprzedaży i strukturze kierunków sprzedaży.

8. Dane dotyczące wyników finansowych przedsiębiorstw prezentuje się w dostosowaniu do nowelizacji ustawy o rachunkowości z dnia 29 IX 1994 r. (tekst jednolity ustawy – Dz. U. z 2002 r. Nr 76, poz. 694 z późniejszymi zmianami).

9. **Przychody z całokształtu działalności** obejmują:

- 1) przychody netto ze sprzedaży w kraju i na eksport wytworzonych przez jednostkę produktów (wyrobów gotowych, półfabrykatów oraz usług), a także opakowań, wyposażenia i usług obcych, jeżeli są one fakturowane odbiorcom łącznie z produktami;
- 2) przychody ze sprzedaży towarów i materiałów, tj. nabytych w celu odsprzedaży w stanie nieprzetworzonym rzeczowych aktywów obrotowych oraz produktów przez siebie wytworzonych jeśli sprzedawane są one w sieci własnych sklepów obok towarów obcej produkcji.

Przychody ze sprzedaży produktów, towarów i materiałów wpływające na wynik finansowy ustala się w wartości wyrażonej w rzeczywistych cenach sprzedaży z uwzględnieniem upustów, rabatów i bonifikat, bez podatku od towarów i usług (VAT);

- 3) pozostałe przychody operacyjne, tj. przychody związane pośrednio z działalnością operacyjną jednostki, a w szczególności: zysk ze zbycia niefinansowych aktywów trwałych (środków trwałych, środków trwałych w budowie, wartości niematerialnych i prawnych, inwestycji w nieruchomości i prawa), otrzymane nieodpłatnie, w tym w drodze darowizny aktywa (środki pieniężne), odszkodowania, rozwiązane rezerwy, korekty odpisów aktualizujących wartość aktywów niefinansowych, przychody z działalności socjalnej, przychody z najmu lub dzierżawy środków trwałych albo inwestycji w nieruchomości i prawa.
- 4) przychody finansowe, tj. kwoty należne z tytułu dywidend i udziałów w zysku, odsetki od udzielanych pożyczek, odsetki od lokat terminowych, odsetki za zwłokę, zysk ze zbycia inwestycji (sprzedaży), zmniejszenia odpisów aktualizacyjnych wartości inwestycji wobec całkowitego lub częściowego ustania przyczyn powodujących trwałą utratę ich wartości, nadwyżkę dodatnich różnic kursowych nad ujemnymi.

10. Koszty uzyskania przychodów z całokształtu działalności obejmują:

- 1) koszt własny sprzedanych produktów, towarów i materiałów związany z podstawową działalnością operacyjną, do którego zaliczono wartość sprzedanych towarów i materiałów oraz koszty ogółem pomniejszone o koszt wytworzenia świadczeń na własne potrzeby jednostki i skorygowane o zmianę stanu produktów;
- 2) pozostałe koszty operacyjne, tj. koszty związane pośrednio z działalnością operacyjną jednostki, a w szczególności: stratę ze zbycia niefinansowych aktywów trwałych, amortyzację oddanych w dzierżawę lub najem środków trwałych i środków trwałych w budowie, nieplanowane odpisy amortyzacyjne (odpisy z tytułu trwałej utraty wartości), poniesione kary, grzywny, odszkodowania, odpisane w części lub całość wierzytelności w związku z postępowaniem upadłościowym, układowym i naprawczym, utworzone rezerwy na prawne lub o dużym stopniu prawdopodobieństwa przyszłe zobowiązanie (straty z transakcji gospodarczych w toku), odpisy aktualizujące wartość aktywów niefinansowych, koszty utrzymania obiektów działalności socjalnej, darowizny lub nieodpłatnie przekazane aktywa trwałe;
- 3) koszty finansowe, tj. m.in. odsetki od zaciągniętych kredytów i pożyczek, odsetki i dyskonto od wyemitowanych przez jednostkę obligacji, odsetki za zwłokę, stratę ze zbycia inwestycji, odpisy z tytułu aktualizacji wartości inwestycji, nadwyżkę ujemnych różnic kursowych nad dodatnimi.

11. Wynik finansowy ze sprzedaży produktów, towarów i materiałów stanowi różnicę między przychodami netto osiągniętymi ze sprzedaży produktów, towarów i materiałów, a kosztami poniesionymi na ich uzyskanie (koszt własny sprzedanych produktów, towarów i materiałów).

12. Wynik finansowy brutto (zysk lub strata) jest to wynik na działalności gospodarczej, skorygowany o wynik zdarzeń nadzwyczajnych.

13. Obciążenia wyniku finansowego brutto obejmują: podatek dochodowy od osób prawnych i fizycznych oraz płatności z nim zrównanych, na podstawie odrębnych przepisów (wpłaty z zysku po

opodatkowaniu podatkiem dochodowym na rzecz budżetu przez przedsiębiorstwa państwowe i jednoosobowe spółki Skarbu Państwa).

Wpływający na wynik finansowy podatek dochodowy za dany okres sprawozdawczy obejmuje: część bieżącą i część odroczoną. Część odroczona stanowi różnicę między stanem rezerw i aktywów z tytułu podatku odroczonego (w związku z przejściowymi różnicami między wynikiem finansowym brutto a podstawą opodatkowania wynikającymi z odmienności momentu ujęcia przychodu i kosztu zgodnie przepisami o rachunkowości a przepisami podatkowymi) na koniec i początek okresu sprawozdawczego.

14. Wynik finansowy netto (zysk lub strata) otrzymuje się po pomniejszeniu wyniku finansowego brutto o obowiązkowe obciążenia.

15. Wskaźniki poziomu kosztów:

- 1) z całokształtu działalności jest to relacja kosztów uzyskania przychodów z całokształtu działalności do przychodów z całokształtu działalności;
- 2) ze sprzedaży produktów, towarów i materiałów jest to relacja kosztów uzyskania przychodów ze sprzedaży produktów, towarów i materiałów do przychodów ze sprzedaży produktów, towarów i materiałów.

16. Wskaźnik rentowności ze sprzedaży jest to relacja wyniku finansowego ze sprzedaży produktów towarów i materiałów do przychodów ze sprzedaży produktów, towarów i materiałów.

17. Wskaźniki rentowności obrotu brutto jest to relacja wyniku finansowego brutto do przychodów z całokształtu działalności.

18. Wskaźnik rentowności obrotu netto jest to relacja wyniku finansowego netto do przychodów z całokształtu działalności.

19. Wskaźnik płynności finansowej I stopnia jest to relacja inwestycji krótkoterminowych do zobowiązań krótkoterminowych.

20. Wskaźnik płynności finansowej II stopnia jest to relacja inwestycji krótkoterminowych i należności krótkoterminowych do zobowiązań krótkoterminowych.

21. Aktywa obrotowe są częścią kontrolowanych przez jednostkę zasobów majątkowych wykorzystywanych w działalności operacyjnej o wiarygodnie określonej wartości, powstałych w wyniku przeszłych zdarzeń, które spowodują w przyszłości wpływ do jednostki korzyści ekonomicznych. Obejmują zapasy (rzeczowe aktywa obrotowe) oraz krótkoterminowe: należności, inwestycje oraz rozliczenia międzyokresowe.

22. Należności krótkoterminowe obejmują ogół należności z tytułu dostaw i usług oraz całość lub część należności z innych tytułów niezaliczonych do aktywów finansowych, a które stają się wymagalne w ciągu 12 miesięcy od dnia bilansowego.

23. Zobowiązania krótkoterminowe (bez funduszy specjalnych) to ogół zobowiązań z tytułu dostaw i usług, a także całość lub część pozostałych zobowiązań, które stają się wymagalne w ciągu 12 miesięcy od dnia bilansowego.

24. **Zobowiązania długoterminowe** są ogółem zobowiązań, których okres spłaty na dzień bilansowy jest dłuższy niż rok, z wyjątkiem zobowiązań z tytułu dostaw i usług.

25. **Liczby względne (wskaźniki, odsetki)** obliczono z reguły na podstawie danych bezwzględnych wyrażonych z większą dokładnością niż podano w tablicach.

26. Ze względu na elektroniczną technikę przetwarzania danych, w niektórych przypadkach sumy składników mogą się różnić od podanych wielkości "ogółem".

27. W stosunku do obowiązującej Polskiej Klasyfikacji Działalności (PKD) zastosowano skróty. Zestawienie zastosowanych skrótów i pełnych nazw podaje się poniżej:

skrót	pełna nazwa
działy PKD	
Produkcja skór wyprawionych i wyrobów z nich	Produkcja skór wyprawionych i wyrobów ze skór wyprawionych
Produkcja drewna i wyrobów z drewna oraz ze słomy i wikliny	Produkcja drewna i wyrobów z drewna oraz z korka, (z wyłączeniem mebli), wyrobów ze słomy i materiałów używanych do wyplatania
Produkcja masy włóknistej oraz papieru	Produkcja masy włóknistej, papieru oraz wyrobów z papieru
Produkcja koksu i produktów rafinacji ropy naftowej	Wytwarzanie koksu, produktów rafinacji ropy naftowej i paliw jądrowych
Produkcja wyrobów z metali	Produkcja metalowych wyrobów gotowych, z wyłączeniem maszyn i urządzeń
Produkcja maszyn i urządzeń	Produkcja maszyn i urządzeń, gdzie indziej niesklasyfikowana
Produkcja maszyn i aparatury elektrycznej	Produkcja maszyn i aparatury elektrycznej, gdzie indziej niesklasyfikowana
Produkcja mebli; pozostała działalność produkcyjna	Produkcja mebli; działalność produkcyjna, gdzie indziej niesklasyfikowana

grupy PKD

Produkcja arkuszy fornirowych, płyt i sklejek	Produkcja arkuszy fornirowych; produkcja płyt i sklejek
Produkcja pozostałych wyrobów z drewna, ze słomy i wikliny	Produkcja pozostałych wyrobów z drewna; produkcja wyrobów z korka, słomy i z materiałów używanych do wyplatania
Produkcja środków myjących i artykułów kosmetycznych	Produkcja środków myjących i czyszczących, artykułów kosmetycznych i toaletowych
Produkcja cystern, pojemników i zbiorników metalowych, grzejników i kotłów c.o.	Produkcja cystern, pojemników i zbiorników metalowych, produkcja grzejników i kotłów centralnego ogrzewania
Produkcja wytwornic pary, z wyłączeniem kotłów c.o.	Produkcja wytwornic pary, z wyłączeniem kotłów do centralnego ogrzewania gorącą wodą

skrót

pełna nazwa

grupy PKD

Produkcja wyrobów nożowniczych i narzędzi

Produkcja pozostałego sprzętu gospodarstwa domowego

Produkcja pozostałego sprzętu elektrycznego

Produkcja odbiorników telewizyjnych i radiowych, urządzeń do rejestracji i odtwarzania dźwięku i obrazu

Produkcja instrumentów i przyrządów pomiarowych, kontrolnych, badawczych, nawigacyjnych i pozostałego przeznaczenia

Produkcja lokomotyw kolejowych i tramwajowych oraz taboru

Pozostała działalność produkcyjna

Produkcja pozostałego sprzętu transportowego

Produkcja wyrobów nożowniczych, narzędzi i wyrobów metalowych ogólnego przeznaczenia

Produkcja sprzętu gospodarstwa domowego, gdzie indziej niesklasyfikowana

Produkcja pozostałego sprzętu elektrycznego, gdzie indziej niesklasyfikowana

Produkcja odbiorników telewizyjnych i radiowych, urządzeń do rejestracji i odtwarzania dźwięku i obrazu oraz akcesoriów do nich

Produkcja instrumentów i przyrządów pomiarowych, kontrolnych, badawczych, nawigacyjnych i pozostałego przeznaczenia, z wyłączeniem sprzętu do sterowania procesami przemysłowymi

Produkcja lokomotyw kolejowych i tramwajowych oraz taboru kolejowego i tramwajowego

Pozostała działalność produkcyjna, gdzie indziej niesklasyfikowana

Produkcja pozostałego sprzętu transportowego; gdzie indziej niesklasyfikowana

GENERAL NOTES

1. The data presented in this publication concern entities performing business activities categorised, in accordance with the Polish Classification of Activities (PKD), as industry, namely, listed under the following sections: "Mining and quarrying", "Manufacturing" and "Electricity, gas and water supply"; regarding the manufacture of goods, the data presented here in also concern the entities engaged in other types of business activities such as the manufacture of industrial goods. PKD was introduced on 1 May 2004 by the decree of Council of Ministers regarding the Polish Classification of Activities, dated 20 January 2004 (Journal of Laws No. 33, item 289) to replace the formerly applied PKD that had been effective as from 1 January 1998.

The figures presented in tables 1-3, 5, 8-11 concern the entities in which the number of the staff exceeds nine persons.

The figures presented in tables 12 and 19 concern the entities in which the number of staff exceeds 49 persons.

The figures presented in tables 4 and 7 concern the entities being the manufacturers of industrial goods whose number of staff engaged in all business lines exceeds 49 persons. Grand totals of selected monthly data, presented in table 4, may differ from data on an accrued base. In the second quarter the annual data presented in table 4 was adjusted accounting for the results of the manufacturers of industrial goods employing between 9 and 49 persons.

Goods are grouped (tables 4 and 7) based on the Polish Classification of Goods and Services [PKWiU] which was introduced on 1 May 2004 by way of the regulation issued by the Council of Ministers dated 6 April 2004 (Journal of Laws No. 89, item 844).

The figures presented in tables 6, 13-18, 20 and 21 concern economic entities keeping accounting ledgers employing more than 49 persons.

2. The data were developed using the enterprise method. Absolute values are given in accordance with the respective organisational status. Sold production indices are expressed based on constant prices. The 2000 current average prices were adopted as constant prices. Indices relating to the monthly average base for 2000 = 100 were calculated using the chain-base index method.

Ratios of production seasonally adjusted using the TRAMO/SEATS method, contain the trend and irregular component. Seasonal adjustment consists in elimination of the calendar variability effect and the variability of working days (changes of working time in succeeding months) and seasonality effect (annual, regular deviations trend, observed in annual cycle).

3. **Sold production** concerns the total activity of an economic entity, i.e., both industrial and non-industrial production. Sold production of industry includes:

- 1) the value of finished goods sold (regardless of whether or not payments due were received for them), semi-finished products and parts of own production;
- 2) the value of paid work and services rendered, i.e., both industrial and non-industrial;
- 3) lump sum agent fees in the case of concluding an agreement on commission terms and full agent fees in the case of concluding an agency agreement

as well as the value of the manufactured products not categorised as sale and treated as sale, namely, the value of own goods supplied to own retail sales outlets, own catering establishments, own warehouses, the value of benefits transferred to the social benefits fund, the value of goods and services manufactured and transferred for increasing the value of own fixed assets, the value of goods and services transferred free of charge for purpose of representation and advertisement, the value of

goods and services provided for the tax payer's and staff's personal needs as well as donations of goods and services rendered without a fee.

4. **The value of sold production** is reported at the base prices, i.e. excluding goods and services tax (VAT) and excise tax, including the value of donations in objects for the purpose of goods and services.

5. **Average monthly nominal wage and salary** per employee are computed assuming the following: personal wages and salaries (excluding wages and salaries of outworkers and apprentices as well as persons employed abroad), payments from a share in profit or in the balance surplus of cooperatives, additional annual wages and salaries for employees of budget sphere entities, fees paid to selected groups of employees for performing work in accordance with labour contract. Data on wages and salaries and average monthly wages and salaries is presented in gross terms.

6. **Time worked** it is the normal hours of work, i.e. applicable for a given group of employees and overtime.

7. **Price indices of sold production of industry** are calculated on the basis of monthly representation survey on prices of products and services actually received by specifically selected economic units, included "Mining and quarrying", "Manufacturing" and "Electricity, gas and water supply". Price indices for each type of activity, on the base corresponding period of previous year=100, are made as averages of price indices of aggregates at lower levels weighted by their sale value of 2000. The indices are updated monthly by the price and sale structure changes, occurring in subsequent months of a year, to which the price indices refer.

The price indices illustrate the index of prices resulting from actually introduced price changes as well as changes in the sales structure and changes in structure of sales directions.

8. Data on financial results of enterprises are presented as prescribed by the amended Accounting Act dated 29 September 1994 (uniform text Journal of Laws 2002 No. 76, item 694 with later amendments).

9. **Revenues from total activity** include:

- 1) net revenues from sale of products within country and for export which have been manufactured by the entity (goods, semi-finished goods and services) as well as packaging, equipment and third party services if the customers are invoiced for the foregoing together with the purchased products;
- 2) revenues from sale of goods and materials, i.e. current assets purchased for resale in a non-processed condition and products manufactured by the entity if they are sold by shops within the company's network along with goods manufactured by other manufacturers.

Revenues from sale of products, goods and materials affecting the financial result is established in a value expressed in the actual sale prices, taking into account all discounts, rebates and deductions, excluding value added tax;

- 3) other operating revenues, i.e. revenues indirectly related with the operating activity of the entity, in particular: profits from the sale of non-financial fixed assets (fixed assets, assets under construction, intangible fixed assets, investments in real estate and rights), assets (cash) received free of charge, including, donated assets, as well as damages, reversed provisions, adjustments of the depreciation value for non-financial assets, revenues from

social activities, revenues from rent or lease of fixed assets and investments in real estate and rights.

- 4) *financial revenues, i.e. amounts due in respect of dividends and share in profits, interest on loans granted, interest on time deposits, default interest, profits from the sale of investments, reduction of depreciation write-offs relating to investments due to the fact that the reasons resulting in the permanent loss of their value have ceased to exist (whether partially or totally), surplus of foreign exchange gains over losses.*

10. Costs of obtaining revenues from total activity include:

- 1) *cost of products sold, goods and materials related to the basic operating activity, which includes: the value of goods and materials sold as well as total costs decreased by the cost of generating benefits for the needs of the entity and corrected by charge in product stocks;*
- 2) *other operating costs, i.e. costs indirectly related to operating activity of the entity, in particular: loss on the sale of non-financial fixed assets, depreciation of leased or rented fixed assets and assets under construction, depreciation write-downs (write-downs relating to permanent loss of value), fines, penalties and damages paid, wholly or partially written-off receivables relating to bankruptcy, composition or reorganization, provisions formed for future legal liabilities or liabilities which are likely to occur (losses on current business transactions), adjustments of the depreciation value for non-financial assets, costs of maintaining premises required for social activity, donations and fixed assets received free of charge.*
- 3) *financial costs, i.e., among other things, interest from contracted credits and loans, interest and discount on bonds issued by the entity, default interest, loss on the sale of investments, write-offs updating the value of investments, the surplus of foreign exchange losses over gains.*

11. Financial result from the sale of products, goods and materials *constitutes a difference between net revenues gained from the sale of products, goods and materials and costs bore for their obtaining (cost of products sold, goods and materials);*

12. Gross financial result (profit or loss) *is a result on economic activity corrected by result on extraordinary events;*

13. Encumbrances of gross financial result *include: income tax on legal and natural persons and other payments pursuant to separate regulations (payable out of profits after taxation with income tax to the benefit of the state budget by state owned enterprises and sole-shareholder companies of the State Treasury).*

The income tax affecting the financial result relating to a given reporting period is composed of a current part and a deferred part. The deferred part constitutes a difference between provisions and assets relating to defer tax (pertaining to timing differences between gross financial result and taxable base due to different moments of reporting income and costs in accordance with the Accounting Act and tax regulations) as at the end and beginning of the reporting period;

14. Net financial result (profit or loss) *is obtained after decreasing the gross financial result by obligatory encumbrances.*

15. The cost level indicator:

- 1) from total activity constitutes the relations of the costs of obtaining revenues from total activity to revenues from total activity;
- 2) from sales of products, goods and materials constitutes the relations of the costs of obtaining revenues from sales of products, goods and materials to revenues from sales of products, goods and materials.

16. Sales profitability rate constitutes the relations of the result from the sale of products, goods and materials to net revenues from sale of products, goods and materials.

17. The profitability rate of gross turnover constitutes the relation of gross financial result to revenues from total activity.

18. The profitability rate of net turnover constitutes the relation of net financial result to revenues from total activity.

19. The first degree financial liquidity indicator constitutes the relations of short-term investments to short-term liabilities.

20. The second degree financial liquidity indicator constitutes the relations of short-term investments and short-term dues to short-term liabilities.

21. Current assets are part of the property controlled and used by the entity in its operating activity whose value has been determined in a reliable manner resulting from past events and bound to generate economic benefits to the entity in the future. They include stock (circulating or current fixed assets) and short-term: dues, investments and inter-period settlements.

22. Short-term dues include total debtors from deliveries and services and the whole or part of other debtors, which are not financial assets, with the maturity of twelve months as of the balance sheet date.

23. Short-term liabilities (excluding special funds) it's total liabilities resulting from deliveries and services and the whole or part of other liabilities with the maturity of twelve months as of the balance sheet date.

24. Long-term liabilities are total liabilities with the maturity of more than twelve months as at the balance sheet date, apart from trade creditors.

25. Relative numbers (indices, percentages) were, as a rule, calculated on the basis of absolute data expressed with a higher precision than that presented in the tables.

26. Due to the electronic method of data processing, in some cases component totals can differ from the amount given in the item "total."

27. In regard to NACE abbreviations are used. The list of the abbreviations used and their full names is given below:

abbreviation	full name
NACE divisions	
<i>Manufacture of wearing apparel and furriery</i>	<i>Manufacture of wearing apparel; dressing and dyeing of fur</i>
<i>Processing of leather and manufacture of leather products</i>	<i>Tanning and dressing of leather; manufacture of luggage, handbags, saddlery, harness and footwear</i>
<i>Manufacture of wood and wood, straw and wicker products</i>	<i>Manufacture of wood and of products of wood and cork, except furniture; manufacture of articles of straw and plaiting materials</i>
<i>Manufacture of pulp and paper</i>	<i>Manufacture of pulp, paper and paper products</i>
<i>Manufacture of coke, refined petroleum products</i>	<i>Manufacture of coke, refined petroleum products and nuclear fuel</i>
<i>Manufacture of metal products</i>	<i>Manufacture of fabricated metal products, except machinery and equipment</i>
NACE groups	
<i>Manufacture of veneer sheets, plywood, laminboard, particle board and fibre board</i>	<i>Manufacture of veneer sheets; manufacture of plywood, laminboard, particle board, fibre board and other panels and boards</i>
<i>Manufacture of other products of wood, straw and wicker products</i>	<i>Manufacture of other products of wood; manufacture of articles of cork, straw and plaiting materials</i>
<i>Manufacture of pharmaceuticals</i>	<i>Manufacture of pharmaceuticals, medicinal chemicals and botanical products</i>
<i>Manufacture of detergents, perfumes and toilet preparations</i>	<i>Manufacture of soap and detergents, cleaning and polishing preparations, perfumes and toilet preparations</i>
<i>Manufacture of non-refractory ceramic goods and refractory ceramic products</i>	<i>Manufacture of non-refractory ceramic goods other than for construction purposes; manufacture of refractory ceramic products</i>
<i>Manufacture of television and radio receivers, sound and video recording or reproducing apparatus</i>	<i>Manufacture of television and radio receivers, sound and video recording or reproducing apparatus and associated goods</i>
<i>Manufacture of instruments and appliances for measuring, checking, testing, navigating and other purposes</i>	<i>Manufacture of instruments and appliances for measuring, checking, testing, navigating and other purposes, except industrial process control equipment</i>

KOMENTARZ ANALITYCZNY

1. Ogólna charakterystyka sytuacji gospodarczej

W roku 2007 tempo wzrostu produkcji sprzedanej było wolniejsze niż w roku poprzednim. Według danych szacunkowych, w przemyśle ogółem produkcja sprzedana w 2007 r. była o 9,5% wyższa niż w 2006 r., kiedy wzrost wyniósł 11,2%. Udział sektora prywatnego w produkcji sprzedanej przemysłu wzrósł z 83,6% w 2006 r. do 84,9%.

W przedsiębiorstwach o liczbie pracujących powyżej 9 osób produkcja sprzedana przemysłu była o 9,8% wyższa od notowanej w 2006 r. (w 2006 r. wzrost o 11,9%) i zwiększyła się w przetwórstwie przemysłowym – o 10,9% (przed rokiem wzrost w tej sekcji wyniósł 13,5%) oraz w wytwarzaniu i zaopatrywaniu w energię elektryczną, gaz, wodę – o 1,9% (wzrost taki sam jak przed rokiem). Natomiast obniżyła się w górnictwie – o 0,3% (w 2006 r. spadek wyniósł 1,3%).

Spośród głównych grupowań przemysłowych najszybciej rosła produkcja sprzedana w przedsiębiorstwach produkujących głównie dobra konsumpcyjne trwałe – o ok. 18% oraz inwestycyjne – o ok. 17%. Zwiększyła się również produkcja sprzedana w przedsiębiorstwach wytwarzających głównie dobra zaopatrzeniowe (o ok. 10%), konsumpcyjne nietrwałe (o ok. 8%). Spadek sprzedaży zanotowano w przedsiębiorstwach produkujących głównie dobra związane z energią (o 0,1%).

W działach i grupach przemysłu uznawanych za nośniki postępu technicznego (w przedsiębiorstwach przemysłowych o liczbie pracujących powyżej 49 osób) wzrost produkcji sprzedanej w 2007 r. wyniósł ok. 14% (w 2006 r. wzrost odpowiednio ok. 25%). Ich udział w wartości produkcji sprzedanej ogółem spadł z 16,5% do 16,2%. Istotny wpływ na dynamikę miał duży wzrost w produkcji sprzętu i urządzeń radiowych, telewizyjnych i telekomunikacyjnych oraz pojazdów samochodowych, przyczep i naczep.

Wyższy niż w 2006 r. wzrost produkcji sprzedanej uzyskano w 25 spośród 29 działów przemysłu, a ich łączny udział w ogólnej wartości produkcji sprzedanej przemysłu wyniósł 90,4%. Wzrost przekraczający 10% wystąpił w 14 działach przemysłu. Spośród działów o znaczącym udziale wysoki wzrost produkcji sprzedanej odnotowano m.in. w produkcji maszyn i urządzeń (o 27,0%), wyrobów z metali (o 17,0%), maszyn i aparatury elektrycznej (o 16,1%), pojazdów samochodowych, przyczep i naczep (o 13,8%), wyrobów gumowych i z tworzyw sztucznych (o 13,7%), wyrobów z pozostałych surowców niemetalicznych (o 12,4%).

Niższa niż w 2006 r. była produkcja sprzedana w 3 działach przemysłu: w górnictwie węgla kamiennego i brunatnego; wydobywaniu torfu, w produkcji odzieży i wyrobów futrzarskich oraz w produkcji koksu i produktów rafinacji ropy naftowej.

W porównaniu z 2006 r. w strukturze produkcji sprzedanej zwiększył się udział przetwórstwa przemysłowego (z 84,8% do 85,7%), zmniejszył się natomiast – wytwarzania i zaopatrywania w energię elektryczną, gaz, wodę (z 10,2% do 9,7%) oraz górnictwa (z 5,0% do 4,6%). Wśród działów przetwórstwa przemysłowego wzrósł m.in. udział produkcji maszyn i urządzeń (z 4,9% do 5,5%),

wyrobów z pozostałych surowców niemetalicznych (z 4,1% do 4,5%) oraz wyrobów z metali (z 5,7% do 6,1%), natomiast zmniejszył się – m.in. w produkcji koksu i produktów rafinacji ropy naftowej (z 6,1% do 5,5%) i wyrobów chemicznych (z 6,2% do 5,8%).

Wzrost cen produkcji sprzedanej przemysłu w 2007 r. w stosunku do roku poprzedniego, podobnie jak w 2006r., wyniósł 2,3%. Najszybszy i największy wzrost cen odnotowano w wytwarzaniu i zaopatrywaniu w energię elektryczną, gaz, wodę – o 4,0% (wobec 6,3% przed rokiem), a mniejszy w górnictwie – o 3,1% (wobec 15,9% przed rokiem). W przetwórstwie przemysłowym wzrost cen był niewielki – o 1,9% (wobec 0,7% przed rokiem). Wzrost cen odnotowano w 18 działach przetwórstwa przemysłowego, m.in. w produkcji wyrobów tytoniowych (o 20,6%), w przetwarzaniu odpadów (o 17,3%), w produkcji wyrobów z pozostałych surowców niemetalicznych (o 8,9%), metali (o 7,4%), drewna i wyrobów z drewna oraz ze słomy i wikliny (o 5,2%), w górnictwie węgla kamiennego i brunatnego; wydobywaniu torfu (o 4,9%) i w produkcji artykułów spożywczych i napojów (o 4,8%). Największy spadek cen wystąpił w produkcji sprzętu i urządzeń radiowych, telewizyjnych i telekomunikacyjnych (o 13,6%), maszyn biurowych i komputerów (o 11,5%), pojazdów samochodowych, przyczep i naczep (o 1,7%) oraz we włókiennictwie (o 1,5%).

2. Zróżnicowanie dynamiki produkcji sprzedanej i produkcji wyrobów przemysłowych

Dynamika produkcji sprzedanej w cenach stałych i wydajności pracy (mierzona produkcją sprzedaną na jednego zatrudnionego) według działów, w przedsiębiorstwach o liczbie pracujących powyżej 9 osób, kształtowała się w 2007 r. następująco:

Tabl. 1. Ranking działów produkcji według dynamiki produkcji sprzedanej i wydajności pracy.

Działy	Miejsce działu wg dynamiki		Wzrost, spadek w porównaniu z poprzednim rokiem w %	
	produkcji sprzedanej	wydajności pracy	produkcji sprzedanej	wydajności pracy
Produkcja maszyn i urządzeń	1	1	27,0	19,8
Produkcja maszyn biurowych i komputerów	2	26	23,6	-5,1
Produkcja instrumentów medycznych, precyzyjnych i optycznych, zegarów i zegarków	3	3	19,3	13,4
Produkcja wyrobów z metali	4	8	17,0	6,6
Produkcja skór wyprawionych i wyrobów z nich.....	5	2	16,8	15,5
Produkcja maszyn i aparatury elektrycznej	6	11	16,1	5,6
Produkcja sprzętu i urządzeń radiowych, telewizyjnych i telekomunikacyjnych	7	22	14,5	1,1
Produkcja pojazdów samochodowych przyczep i naczep	8	19	13,8	1,8
Produkcja wyrobów gumowych i z tworzyw sztucznych	9	14	13,7	4,2
Przetwarzanie odpadów	10	6	13,7	8,4
Produkcja drewna i wyrobów z drewna oraz ze słomy i wikliny	11	4	12,7	9,3
Produkcja wyrobów z pozostałych surowców niemetalicznych	12	7	12,4	6,8
Włókiennictwo	13	5	9,3	8,5
Produkcja mebli; pozostała działalność produkcyjna	14	13	8,6	4,7
Produkcja masy włóknistej oraz papieru	15	15	8,4	4,0
Produkcja artykułów spożywczych i napojów	16	10	7,3	5,8
Produkcja pozostałego sprzętu transportowego	17	16	6,5	3,7

Działy	Miejsce działu wg dynamiki		Wzrost, spadek w porównaniu z poprzednim rokiem w %	
	produkcji sprzedanej	wydajności pracy	produkcji sprzedanej	wydajności pracy
Produkcja metali	18	9	6,3	6,0
Produkcja wyrobów tytoniowych	19	18	5,6	2,6
Działalność wydawnicza; poligrafia i reprodukcja zapisanych nośników informacji	20	21	4,4	1,5
Produkcja wyrobów chemicznych	21	20	2,6	1,8
Wytwarzanie i zaopatrywanie w energię elektryczną, gaz, parę wodną i gorącą wodę	22	17	2,0	3,1
Pobór, uzdatnianie i rozprowadzanie wody.....	23	24	0,0	-0,8
Produkcja koksu i produktów rafinacji ropy naftowej	24	23	-0,6	-0,5
Produkcja odzieży i wyrobów futrzarskich	25	12	-0,9	4,8
Górnictwo węgla kamiennego i brunatnego; wydobywanie torfu	26	25	-6,7	-3,9

Spośród 90 grup, prezentowanych w tablicy 19 części C niniejszej publikacji, wzrost produkcji sprzedanej odnotowano w 76 grupach, w tym w 50 – powyżej 10%.

Wysoki wzrost sprzedaży wystąpił m.in. w produkcji sprzętu gospodarstwa domowego, nadwozi pojazdów samochodowych; produkcji przyczep i naczep, silników elektrycznych, prądnic i transformatorów, pozostałego sprzętu transportowego, metalowych elementów konstrukcyjnych, w obróbce metali i nakładaniu powłok na metale, wyrobów betonowych oraz gipsowych, w pozostałej obróbce wstępnej żeliwa i stali, w produkcji aparatury rozdzielczej i sterowniczej energii elektrycznej, wyrobów z tworzyw sztucznych, przetwórstwie owoców i warzyw, w produkcji obrabiarek i narzędzi mechanicznych, izolowanych drutów i przewodów, cementu, wapna oraz gipsu, wyrobów stolarskich i ciesielskich dla budownictwa, odbiorników telewizyjnych i radiowych, urządzeń do rejestracji i odtwarzania dźwięku i obrazu.

Niższy niż w 2006 r. poziom produkcji sprzedanej odnotowano jedynie w 14 grupach, m.in. w produkcji obuwia, w wydobywaniu węgla kamiennego; brykietowaniu, produkcji odzieży skórzanej, lamp elektronowych pozostałych elementów elektronicznych, odzieży i dodatków do odzieży, dzianin.

Tabl. 2 Rozkład wyrobów i grup wyrobów według dynamiki produkcji w niektórych ważniejszych działach przetwórstwa przemysłowego.

Działy PKWiU	Liczba wyrobów, których produkcja wzrosła		Liczba wyrobów, których produkcja spadła	
	ogółem	w tym powyżej 10%	Ogółem	w tym poniżej 10%
Artykuły spożywcze i napoje	21	11	13	5
Wyroby włókiennicze (tekstylia)	9	4	4	2
Odzież; wyroby futrzarskie	-	-	11	8
Drewno i wyroby z drewna oraz korka	7	5	2	1
Masa włóknista, papier i wyroby z papieru	6	2	2	-
Koks, produkty rafinacji ropy naftowej	3	-	6	3
Chemikalia, wyroby chemiczne i włókna sztuczne	23	9	9	4
Wyroby z gumy i tworzyw sztucznych	6	2	1	1

Działy PKWiU	Liczba wyrobów, których produkcja wzrosła		Liczba wyrobów, których produkcja spadła	
	ogółem	w tym powyżej 10%	Ogółem	w tym poniżej 10%
Wyroby z pozostałych surowców niemetalicznych	24	16	-	-
Metale	8	4	14	7
Maszyny i urządzenia, gdzie indziej niesklasyfikowane	18	15	5	4
Maszyny i aparatura elektryczna, gdzie indziej niesklasyfikowana	4	1	4	2
Pojazdy samochodowe, przyczepy i naczepy	3	1	1	1
Meble; wyroby pozostałe, gdzie indziej niesklasyfikowane	2	2	3	-

UWAGA: Tablica obejmuje ważniejsze wyroby objęte badaniem miesięcznym.

Spośród 239 wyrobów i grup wyrobów przemysłowych, obserwowanych w 2007 r. produkcja 144 była wyższa niż przed rokiem, w tym w 29 większa o ponad 20%.

Najwyższy wzrost – ponad dwukrotny – wystąpił w produkcji odbiorników telewizyjnych. O ponad 40% zwiększyła się produkcja m.in. konserw mięsnych i podrobowych wołowych i cielęcych, szyb zespolonych wielokomorowych, opon do pojazdów samochodowych ciężarowych, kultywatorów, skaryfikatorów i spulchniaczy, elementów ściennych silikatowych, a w granicach 20-40% – m.in. produkcja kasz i grysików jęczmiennych, czekolad i wyrobów czekoladowych, pustaków stropowych ceramicznych, cegły silikatowej, bloków ściennych z betonu lekkiego, dachówki ceramicznej, spoiw gipsowych, maszyn i urządzeń do robót budowlanych. Ponadto znacznie więcej wyprodukowano m.in. jogurtów, wędlin, rajstop i rajtuzy, farb, lakierów i podobnych środków pokrywających, cementu, wapna, surówki żelaza, stali surowej, gazomierzy, chłodziarek i zamrażarek, maszyn pralniczych oraz mebli kuchennych.

Niższa niż w 2006 r. była produkcja 95 wyrobów i grup wyrobów, a w 35 spadek był większy niż 10%, w tym m.in. w produkcji soli kamiennej, mąki pszennej, ryb morskich mrożonych, obrabiarek do metali skrawających, drutu ze stali, kineskopów barwnych do odbiorników telewizyjnych, pojazdów transportu publicznego.

3. Zapasy produktów gotowych

Wartość zapasów produktów gotowych w cenach bieżących w przedsiębiorstwach przemysłowych (prowadzących księgi rachunkowe, w których liczba pracujących przekracza 49 osób) była w końcu grudnia 2007 r. o 19,3% wyższa niż w końcu grudnia 2006 r., a ich udział w strukturze zapasów ogółem pozostał na poziomie zbliżonym do roku 2006 i wyniósł 26,9%. Nie uległa istotnej zmianie relacja wartości zapasów produktów gotowych ogółem do wartości przychodów netto ze sprzedaży produktów (3,2%, wobec 3,0% w końcu grudnia 2006 r.; liczona bez produkcji artykułów spożywczych i napojów – odpowiednio 2,8%, wobec 2,6%).

Poprawę relacji odnotowano w 9 działach przemysłu, największą m.in. – w produkcji wyrobów tytoniowych (z 5,2% do 3,8%), skór wyprawionych i wyrobów z nich (z 6,2% do 5,0%), sprzętu i urządzeń radiowych, telewizyjnych i telekomunikacyjnych (z 1,7% do 1,0%), w górnictwie węgla

kamiennego i brunatnego; wydobywaniu torfu (z 2,1% do 1,6%). Poziom tego wskaźnika pogorszył się w 11 działach przemysłu, m.in. w produkcji koksu i produktów rafinacji ropy naftowej (z 3,5% do 4,6%), odzieży i wyrobów futrzarskich (z 6,2% do 6,8%), artykułów spożywczych i napojów (z 5,1% do 5,4%), wyrobów z metali (z 2,7% do 3,0%).

4. Poziom kosztów i wyniki finansowe przedsiębiorstw

W 2007 r. wyniki finansowe badanych przedsiębiorstw przemysłowych (prowadzących księgi rachunkowe, w których liczba pracujących przekracza 49 osób) ukształtowały się korzystniej niż w roku poprzednim. W rezultacie większego wzrostu przychodów z całokształtu działalności niż kosztów ich uzyskania, poprawiły się podstawowe wskaźniki ekonomiczno-finansowe (z wyjątkiem wskaźników płynności I i II stopnia).

Na zwiększenie poziomu wyników finansowych wpłynął głównie wzrost wyniku na sprzedaży produktów, towarów i materiałów (o 8358,8 mln zł, tj. o 15,8%). Odnotowano także znaczny wzrost wyniku na operacjach finansowych (z 285,0 mln zł do 2456,3 mln zł). Wynik na pozostałej działalności operacyjnej zmniejszył się z 1229,9 mln zł w 2006 r. do 656,3 mln zł, tj. o 46,6%.

Przychody z całokształtu działalności w 2007 r. były o 12,6% wyższe niż w 2006 r., natomiast koszty ich uzyskania wzrosły o 12,1%, co znalazło odzwierciedlenie w poprawie wskaźnika poziomu kosztów z 93,3% do 93,0%. Poprawę tego wskaźnika odnotowano w 17 działach przemysłu, m.in. w produkcji wyrobów z pozostałych surowców niemetalicznych, drewna i wyrobów z drewna oraz ze słomy i wikliny, wyrobów tytoniowych, wyrobów chemicznych, metali, koksu i produktów rafinacji ropy naftowej.

Wynik finansowy brutto wyniósł w 2007 r. 64292,7 mln zł, wobec 54355,9 mln zł w roku 2006. Największą poprawę tego wyniku odnotowano w przetwórstwie przemysłowym – z 38543,6 mln zł do 49652,7 mln zł, natomiast mniejszą w górnictwie – z 6080,2 mln zł do 6158,3 mln zł. W wytwarzaniu i zaopatrywaniu w energię elektryczną, gaz, wodę wynik finansowy brutto pogorszył się z 9732,2 mln zł do 8481,7 mln zł. Na wynik finansowy brutto składały się zysk brutto w wysokości 70160,6 mln zł oraz strata brutto – 5868,0 mln zł. Udział obligatoryjnych obciążeń w wyniku finansowym brutto w 2007 r. wyniósł 16,6% wobec 18,8% w 2006 r.

Wynik finansowy netto wyniósł 53624,1 mln zł, wobec 44142,7 mln zł przed rokiem. Na wynik finansowy netto złożył się zysk netto w wysokości 59362,2 mln zł, uzyskany przez 81,7% przedsiębiorstw (przed rokiem 79,5%) oraz strata netto w wysokości 5738,2 mln zł, wykazana przez 18,0% przedsiębiorstw (przed rokiem 20,3%).

Największą poprawę wyników finansowych brutto i netto odnotowano m.in. w produkcji wyrobów z pozostałych surowców niemetalicznych, koksu i produktów rafinacji ropy naftowej, artykułów spożywczych i napojów, wyrobów chemicznych.

Pogorszenie wyników finansowych brutto i netto odnotowano m.in. w wytwarzaniu i zaopatrywaniu w energię elektryczną, gaz, parę wodną i gorącą wodę, w górnictwie węgla

kamiennego i brunatnego; wydobywaniu torfu, w produkcji sprzętu i urządzeń radiowych, telewizyjnych i telekomunikacyjnych.

Wskaźnik rentowności ze sprzedaży produktów, towarów i materiałów zwiększył się z 6,7% do 6,9%, rentowności obrotu brutto – z 6,7% do 7,0%, rentowności obrotu netto – z 5,4% do 5,9%, zmniejszył się natomiast płynności finansowej I – z 33,9% do 33,1% oraz płynności finansowej II stopnia z 104,0% do 101,9%.

Pogorszyła się relacja zobowiązań krótkoterminowych do należności z tytułu dostaw i usług z 84,8% w 2006 r. do 88,1% w 2007 r. Zobowiązania z tytułu dostaw i usług przekroczyły poziom należności w 7 działach, m.in. w górnictwie węgla kamiennego i brunatnego; wydobywaniu torfu, w produkcji pozostałego sprzętu transportowego, sprzętu i urządzeń radiowych, telewizyjnych i telekomunikacyjnych, pojazdów samochodowych, przyczep i naczep.

5. Rozkłady przedsiębiorstw według wskaźnika rentowności obrotu netto

W 2007 r. liczba przedsiębiorstw deficytowych wyniosła 1517 tj. 18,0% ogólnej liczby przedsiębiorstw, a ich udział w sprzedaży wyniósł 11,1%. Koszty przedsiębiorstw deficytowych przekroczyły poziom przychodów o 5,5%.

Wysoki udział przedsiębiorstw deficytowych w ogólnej liczbie przedsiębiorstw odnotowano w produkcji wyrobów tytoniowych – 40,0% przedsiębiorstw (16,9% sprzedaży), sprzętu i urządzeń radiowych, telewizyjnych i telekomunikacyjnych – 32,9% (79,8% sprzedaży), odzieży i wyrobów futrzarskich – 31,3% (23,1% sprzedaży), we włókiennictwie – 28,6% (20,0% sprzedaży), w produkcji skór wyprawionych i wyrobów z nich – 26,4% (12,7% sprzedaży), maszyn biurowych i komputerów – 26,1% (12,7% sprzedaży), pozostałego sprzętu transportowego – 25,8% (29,1% sprzedaży), mebli; pozostałej działalności produkcyjnej – 25,7% (12,3% sprzedaży), masy włóknistej oraz papieru – 24,5% (18,7% sprzedaży).

Liczba przedsiębiorstw rentownych w 2007 r. wyniosła 6917, a ich udział w sprzedaży – 82,0%. Największa liczba przedsiębiorstw rentownych – 1863 – osiągnęła wskaźnik rentowności obrotu netto w przedziale 2,01 – 5,00.

Największy udział przedsiębiorstw rentownych w ogólnej sprzedaży działu odnotowano w produkcji koksu i produktów rafinacji ropy naftowej – 99,3% sprzedaży, w górnictwie węgla kamiennego i brunatnego; wydobywaniu torfu – odpowiednio 96,0%, w produkcji instrumentów medycznych, precyzyjnych i optycznych, zegarów i zegarków – 95,6%, wyrobów z pozostałych surowców niemetalicznych – 95,1%, wyrobów chemicznych – 94,7%, drewna i wyrobów z drewna oraz ze słomy i wikliny – 93,9%, metali – 93,2%, pojazdów samochodowych, przyczep i naczep – 92,7%, maszyn i aparatury elektrycznej – 91,1%.

6. Zatrudnienie i wynagrodzenia

Przeciętne zatrudnienie w przemyśle w 2007 r. (w przedsiębiorstwach o liczbie pracujących powyżej 9 osób) wyniosło 2565,4 tys. osób i było o 3,5% wyższe niż w 2006 r.

Wzrost przeciętnego zatrudnienia wystąpił jedynie w przetwórstwie przemysłowym – o 4,3%. W górnictwie oraz w wytwarzaniu i zaopatrywaniu w energię elektryczną, gaz, wodę odnotowano spadek zatrudnienia (odpowiednio o 1,8% i 0,7%).

Spośród działów o znaczącym udziale w zatrudnieniu, największy wzrost przeciętnego zatrudnienia odnotowano w produkcji pojazdów samochodowych, przyczep i naczep – o 11,8%, maszyn i aparatury elektrycznej – o 9,9%, wyrobów z metali – o 9,8%, wyrobów gumowych i z tworzyw sztucznych – o 9,1%, maszyn i urządzeń – o 6,0%.

Spadek przeciętnego zatrudnienia wystąpił m.in. w produkcji odzieży i wyrobów futrzarskich – o 5,4%, w górnictwie węgla kamiennego i brunatnego; wydobywaniu torfu – o 2,9%, w wytwarzaniu i zaopatrywaniu w energię elektryczną, gaz, parę wodną i gorącą wodę – o 1,1%.

Przeciętne miesięczne wynagrodzenie brutto w przemyśle w 2007 r. (w przedsiębiorstwach o liczbie pracujących powyżej 9 osób) wyniosło 2911,08 zł i było o 8,9% wyższe niż w 2006 r.

Wzrost wynagrodzeń wyższy niż przeciętny wystąpił m.in. w produkcji maszyn biurowych i komputerów (o 16,2 pkt.), instrumentów medycznych, precyzyjnych i optycznych, zegarów i zegarków (o 5,7 pkt.), drewna i wyrobów z drewna oraz ze słomy i wikliny (o 5,3 pkt.), wyrobów z pozostałych surowców niemetalicznych (o 3,4 pkt.), pozostałego sprzętu transportowego (o 3,3 pkt.), mebli; pozostałej działalności produkcyjnej (o 2,2 pkt.), artykułów spożywczych i napojów (o 1,2 pkt.).

Spadek wynagrodzeń odnotowano jedynie w produkcji sprzętu i urządzeń radiowych, telewizyjnych i telekomunikacyjnych.

Pod względem poziomu wynagrodzeń, podobnie jak przed rokiem, dominowały działy: produkcja koksu i produktów rafinacji ropy naftowej (5444,45 zł), wyrobów tytoniowych (4838,81 zł), górnictwo węgla kamiennego i brunatnego; wydobywanie torfu (4745,31 zł), produkcja maszyn biurowych i komputerów (4132,95 zł), wytwarzanie i zaopatrywanie w energię elektryczną, gaz, parę wodną i gorącą wodę (4092,33 zł), produkcja wyrobów chemicznych (3671,09 zł), działalność wydawnicza; poligrafia i reprodukcja zapisanych nośników informacji (3565,77 zł).

Dość znaczne było zróżnicowanie przedsiębiorstw (o liczbie pracujących powyżej 49 osób) według poziomu przeciętnego miesięcznego wynagrodzenia brutto. W 2007 r. wynagrodzenia w przedziale do 1100,00 zł występowały w 638 przedsiębiorstwach, wytwarzających 1,0% produkcji sprzedanej i zatrudniających 2,7% ogółu pracowników.

Największa liczba przedsiębiorstw – 1419 – uzyskała przeciętne miesięczne wynagrodzenia brutto w przedziale 1800,01-2200,00 zł. Wytworzyły one 7,1% produkcji sprzedanej, a zatrudniały 13,9% ogółu pracowników. Dość liczna grupa przedsiębiorstw – 1355 – znalazła się w przedziale 2200,01-2600,00 zł przeciętnego miesięcznego wynagrodzenia brutto (wytworzyły one 10,0% produkcji i zatrudniały 15,2% pracowników).

Największy udział w produkcji sprzedanej miała grupa 680 przedsiębiorstw osiągających przeciętne miesięczne wynagrodzenia brutto powyżej 4000,01 zł. Przedsiębiorstwa te wytworzyły 43,2% produkcji sprzedanej, zatrudniając 22,7% pracowników.

7. Nakłady inwestycyjne

W 2007 r. nakłady ogółem przedsiębiorstw przemysłowych (prowadzących księgi rachunkowe, w których liczba pracujących przekracza 49 osób) wyniosły 55,8 mld złotych i były (w cenach bieżących) o 28,2% wyższe niż przed rokiem (w 2006 r. wzrost wyniósł 12,3%). Największy wzrost nakładów odnotowano w wytwarzaniu i zaopatrywaniu w energię elektryczną, gaz, wodę – o 33,5% (przed rokiem wzrost o 11,9%) oraz w przetwórstwie przemysłowym – o 28,2% (przed rokiem wzrost o 13,2%). W górnictwie wzrost nakładów wyniósł 13,8% (wobec wzrostu o 5,5% przed rokiem).

Nakłady poniesione w przetwórstwie przemysłowym stanowiły 70,7% nakładów poniesionych w przemyśle, w wytwarzaniu i zaopatrywaniu w energię elektryczną, gaz, wodę – 22,2%, a w górnictwie – 7,0%.

Największy wzrost nakładów w przetwórstwie przemysłowym w 2007 r. w porównaniu z 2006 r. wystąpił m.in. w produkcji sprzętu i urządzeń radiowych, telewizyjnych i telekomunikacyjnych (ponad trzykrotny), pojazdów samochodowych, przyczep i naczep – o 63,3%, drewna i wyrobów z drewna oraz ze słomy i wikliny – o 48,7%, wyrobów z pozostałych surowców niemetalicznych – o 47,8%, pozostałego sprzętu transportowego – o 46,8%, maszyn i urządzeń – o 40,1%.

Spadek nakładów odnotowano w produkcji odzieży i wyrobów futrzarskich – o 22,8%, we włókiennictwie – o 7,0%, oraz w produkcji wyrobów tytoniowych – o 1,8%.

Łączna wartość kosztorysowa inwestycji rozpoczętych w przemyśle w 2007 r. wyniosła 27,2 mld zł i była o 7,5% wyższa niż przed rokiem. Wzrost wartości kosztorysowej inwestycji odnotowano m.in. w produkcji drewna i wyrobów z drewna oraz ze słomy i wikliny, wyrobów z pozostałych surowców niemetalicznych, pojazdów samochodowych, przyczep i naczep, pozostałego sprzętu transportowego. Spadek wartości kosztorysowej inwestycji wystąpił m.in. w produkcji skór wyprawionych i wyrobów z nich, koksu i produktów rafinacji ropy naftowej, odzieży i wyrobów futrzarskich, we włókiennictwie oraz w górnictwie węgla kamiennego i brunatnego; wydobywaniu torfu.

ANALYTICAL COMMENTS

2. General characteristics of economic situation

In the year 2007 the rate of growth of sold production was slower than in the preceding year. According to estimates, total sold production of industry in 2007 was by 9,5% higher than in the year 2006, when the growth of 11,2% was recorded. The share of private sector in sold production of industry grew from 83,6% in 2006 to 84,9%.

In enterprises employing over 9 persons sold production of industry was by 9,8% higher than that noted in 2006 (against an increase by 11,9% in 2006) and in manufacturing – increased by 10,9 % (against an increase by 13,5 % in previous year) and in electricity, gas and water supply – by 1,9% (an increase the same as in previous year). In mining and quarrying production went down by 0,3% (against a decrease by 1,3 % in 2006).

Among the main industrial groupings sold production increased the fastest in enterprises manufacturing mainly durable consumer goods – by approx. 18% and capital goods – by approx. 17%. Sold production in enterprises producing mainly intermediate goods increased by approx. 10%, non-durable consumer goods – by approx. 8%, while production of energy dropped by approx. 0,1%.

In divisions and groups of industry considered to be the divers of technological development (in enterprises employing more than 49 persons) production growth in 2007 amounted to approx. 14% (against an increase by approx. 25% in 2006). Their share in the value of sold industrial production fell from 16,5% to 16,2%. High increase in production of radio, television and communication equipment and apparatus, motor vehicles, trailers and semi-trailers had a significant influence on dynamic.

25, out of 29 divisions of industry reported the level of sold production exceeding that from the year 2006 and their total share, in the value of sold production of industry amounted to 90,4%. A growth in excess of 10% was noted in 14 divisions of industry. Among divisions with significant share high growth in the sold production was observed in: machinery and equipment n.e.c. (by 27,0%), metal products (by 17,0%), electrical machinery and apparatus n.e.c. (by 16,1%), motor vehicles, trailers and semi-trailers (by 13,8%), rubber and plastic products (by 13,7%), non-metallic mineral products (by 12,4%).

Sold production in 3 divisions was lower than in the year 2006, these divisions included, among others: mining of coal and lignite; extraction of peat, manufacture of wearing apparel and furriery, coke, refined petroleum products.

Compared to 2006 the share of manufacturing in the structure of sold production increased (from 84,8% to 85,7%), while the share of electricity, gas and water supply – decreased (from 10,2% to 9,7%) and mining and quarrying - (from 5,0% to 4,6%). In manufacturing the share of the following production grew among others: manufacture of machinery and equipment n.e.c. (from 4,9% to 5,5%), non-metallic mineral products (from 4,1% to 4,5%), metal products (from 5,7% to 6,1%), while decreased the share of manufacture of coke, refined petroleum products (from 6,1% to 5,5%), chemicals and chemical products (from 6,2% to 5,8%).

In 2007 the growth in prices of sold production of industry, as compared to the preceding year, amounted to 2,3% equally in 2006. The fastest and the highest increase in prices was reported in electricity, gas and water supply – by 4,0 % (against 6,3% in previous year) and a lesser in mining and quarrying – by 3,1% (against 15,9% in 2006). Slower growth was reported in manufacturing – by 1,9% (against 0,7% in previous year). Prices increase was observed in 18 divisions of manufacturing, among others in manufacture of tobacco products (by 20,6%), recycling (by 17,3%), non-metallic mineral products (by 8,9%), basic metals (by 7,4%), wood and wood, straw and wicker products (by 5,2%), in mining of coal and lignite; extraction of peat (by 4,9%), in manufacture of food products and beverages (by 4,8%). The highest prices decrease was observed in manufacture of radio, television and communication equipment and apparatus (by 13,6%), office machinery and computers (by 11,5%), motor vehicles, trailers and semi-trailers (by 1,7%) and textiles (by 1,5%).

2. Differentiated dynamics of sold production and manufacture of industrial products

In 2007 dynamics of sold production in constant prices and labour productivity (measured by means of sold production per paid employee) by divisions in enterprises employing more than 9 persons was as follows:

Table. 1. Ranking of divisions of production by dynamics of sold production and labour productivity.

Divisions	Place of divisions by dynamics of		Increase/decrease as compared to the preceding year, in %	
	Sold production	Labour productivity	Sold production	Labour productivity
Manufacture of machinery and equipment n.e.c.	1	1	27,0	19,8
Manufacture of office machinery and computers	2	26	23,6	-5,1
Manufacture of medical, precision and optical instruments, watches and clocks	3	3	19,3	13,4
Manufacture of metal products	4	8	17,0	6,6
Manufacture of leather and manufacture of leather products	5	2	16,8	15,5
Manufacture of electrical machinery and apparatus n.e.c.	6	11	16,1	5,6
Manufacture of radio, television and communication equipment and apparatus	7	22	14,5	1,1
Manufacture of motor vehicles, trailers and semi trailers	8	19	13,8	1,8
Manufacture of rubber and plastic products	9	14	13,7	4,2
Recycling	10	6	13,7	8,4
Manufacture of wood and wood, straw and wicker products	11	4	12,7	9,3
Manufacture of other non-metallic mineral products	12	7	12,4	6,8
Manufacture of textiles	13	5	9,3	8,5
Manufacture of furniture; manufacturing n.e.c.	14	13	8,6	4,7
Manufacture of pulp and paper	15	15	8,4	4,0
Manufacture of food products and beverages	16	10	7,3	5,8
Manufacture of other transport equipment	17	16	6,5	3,7
Manufacture of basic metals	18	9	6,3	6,0
Manufacture of tobacco products	19	18	5,6	2,6
Publishing, printing and reproduction of recorded media	20	21	4,4	1,5
Manufacture of chemicals and chemical products	21	20	2,6	1,8
Electricity, gas, steam and hot water supply	22	17	2,0	3,1
Collection, purification and distribution on water	23	24	0,0	-0,8
Manufacture of coke, refined petroleum products	24	23	-0,6	-0,5

Divisions	Place of divisions by dynamics of		Increase/decrease as compared to the preceding year, in %	
	Sold production	Labour productivity	Sold production	Labour productivity
Manufacture of wearing apparel and furriery	25	12	-0,9	4,8
Mining of coal and lignite; extraction of peat	26	25	-6,7	-3,9

76 out of the 90 groups presented in part C, in the table 19 of the this publication, recorded growth in sold production, of which in 50 groups the growth exceeded 10%.

High growth in sales was observed, among others, in manufacture of domestic appliances n.e.c., bodies (coachwork) for motor vehicles, manufacture of trailers and semi-trailers, electric motors generators and transformers, other transport equipment, structural metal products, treatment and coating of metals; general mechanical engineering, articles of concrete, plaster and cement, other first processing of iron and steel, electricity distribution and control apparatus, manufacture of plastics products, processing and preserving of fruit and vegetables, manufacture of machine-tools, insulated wire and cable, cement, lime and plaster, builders' carpentry and joinery, television and radio receivers, sound and video recording or reproducing apparatus.

Only 14 groups recorded a level of sold production lower than in the year 2006, i.e. manufacture of footwear, mining and agglomeration of hard coal, in production of leather clothes, electronic valves and tubes and other electronic components, other wearing apparel and accessories, knitted and crocheted articles.

Table. 2 Distribution of products and groups of products per dynamics of production in certain more important divisions of manufacturing.

PKWiU divisions	Number of products, the production of which rose		Number of products, the production of which fell	
	Total	of which, by over 10%	total	of which, by below 10%
Food products and beverages	21	11	13	5
Textile products	9	4	4	2
Clothing; fur articles	-	-	11	8
Wood, wood and cork products	7	5	2	1
Pulp, paper and paper products	6	2	2	-
Coke, refined petroleum products	3	-	6	3
Chemicals, chemical products and chemical fibres	23	9	9	4
Rubber and plastic products	6	2	1	1
Other non-metallic mineral products	24	16	-	-
Metals	8	4	14	7
Machinery and equipment n.e.c.	18	15	5	4
Electrical machinery and apparatus n.e.c.	4	1	4	2
Motor vehicles, trailers and semi-trailers	3	1	1	1
Furniture; other manufacturing n.e.c.	2	2	3	-

NOTE: The table presents more important products covered by the monthly survey.

Out of 239 products and groups of products under observation in 2007, the production of 144 was higher than in the preceding year, of which in 29 products and groups of products it was higher by over 20%.

Highest increase of production, over twice, was recorded in manufacture of television receivers. In excess of 40% production rose among others, in: manufacture of canned beef and veal meat and offals, multiple glazed, multi-panel windows panes, tyres for lorries, cultivators, scarifiers and rippers, and growth between 20-40% was reported among others, in production of barley groats, chocolate and chocolate confectionery, structural clay tiles, bricks of silicate, ceramic roof tiles, machinery and equipment for construction road and drainage work. Moreover, much more yoghurts, cured meat products, panty hose and tights, paints, lacquers and similar coating materials, cement, lime, plasters consisting of gypsum, pig iron, crude steel, gas meters, refrigerators and freezers, washing machines, kitchen furniture, were produced.

Lower than in the year the 2006 was the production of 95 products and groups of products and in case of 35 of them it was higher by over 10%, among others in manufacture of rock-salt, wheat flour, frozen sea fish, machine tools for metals, wire of non-alloy steel, colour tubes for TV and monitors, public transport.

3. Inventories of finished products

As at the end of December 2007, the value of inventories of finished products in current prices in industrial enterprises (keeping accounting ledgers employing more than 49 persons) was by 19,3% higher than at the end of December 2006 and their share in total inventories remained at the same level as in 2006 and amounted to 26,9%. The relation between the value of inventories of total finished products to net revenues from the sale of products did not change considerably (3,2%, as compared to 3,0% at the end of December 2006; calculated net of the manufacture of food products and beverages – 2,8%, as compared to 2,6%, accordingly).

The relation changed for the better in 9 divisions of industry, of which the most significant improvement was reported, among others - in manufacture of tobacco products (from 5,2% to 3,8%), processing of leather and manufacture of leather products (from 6,2% to 5,0%), radio, television and communication equipment and apparatus (from 1,7% to 1,0%), mining of coal and lignite; extraction of peat (from 2,1% to 1,6%). 11 divisions of industry faced the deterioration of that relation, of which the most seriously affected were manufacture of coke, refined petroleum products (from 3,5% to 4,6%), wearing apparel and furriery (from 6,2% to 6,8%), food products and beverages (from 5,1% to 5,4%), basic metals (from 2,7% to 3,0%).

4. Costs and financial results of enterprises

In the year 2007 financial results of the surveyed industrial enterprises (keeping accounting ledgers employing more than 49 persons) reached more favourable level than in the previous year. As a result of higher growth in revenues of total activity than in costs obtaining revenues from total

activity, the basic financial indicators improved (excluding the first and the second degree financial liquidity indicators).

The increased level of financial results is predominantly attributable to the amelioration of results from the sales of products, goods and materials (by 8358,8 mln zł, i.e. by 15,8%). Considerable increase of result on financial operations (from 285,0 mln zł to 2456,3 mln zł) was reported. Result on other operating activity decreased (from 1229,9 mln zł in 2006 to 656,3 mln zł, i.e. by 46,6%).

In the year 2007 the revenues of total activity were by 12,6% higher than in the year 2006, while cost of obtaining revenues from total activity increased by 12,1%, what has caused the improvement of the cost level indicator from 93,3% to 93,0%. This indicator changed for the better in 17 divisions of industry, among others, in: manufacture of other non-metallic mineral products, wood and wood, straw and wicker products, tobacco products, chemicals and chemical products, basic metals, coke, refined petroleum products.

In the year 2007, the gross financial result equalled 64292,7 mln zł against 54355,9 mln zł in 2006. The highest improvement of this results was noted in manufacturing – from 38543,6 mln zł to 49652,7 mln zł and lesser in mining and quarrying - from 6080,2 mln zł to 6158,3 mln zł. This result deteriorated in electricity, gas and water supply – from 9732,2 mln zł to 8481,7 mln zł. The gross financial result consisted of gross profit of 70160,6 mln zł and gross loss of 5868,0 mln zł. In the year 2007, the share of obligatory encumbrances in the gross financial result amounted to 16,6% as compared to 18,8% in 2006.

The net financial result equalled 53624,1 mln zł, against 44142,7 mln zł last year. The net financial result comprised the net profit amounting to 59362,2 mln zł, generated by 81,7% of industrial enterprises (79,5% in the preceding year) and the net loss of 5738,2 mln zł reported by 18,0% of enterprises (last year – 20,3%).

The highest improvement of net and gross results was noted, among others in manufacture of other non-metallic mineral products, coke, refined petroleum products, food products and beverages, chemicals and chemical products.

Gross and net financial results deteriorated among others in electricity, gas, steam and hot water supply, in mining of coal and lignite, extraction of peat, in manufacture of radio, television and communication equipment and apparatus.

Profitability rate in sales of products, goods and materials increased from 6,7% in 2006 to 6,9% in 2007, profitability rate of gross turnover – from 6,7% to 7,0%, profitability rate of net turnover – from 5,4% to 5,9%, and decreased the first degree financial liquidity – from 33,9% to 33,1%, the second degree financial liquidity from 104,0% to 101,9%.

The relation between short-term-liabilities and short-term dues for deliveries and services deteriorated from 84,8% in 2006 to 88,1% in 2007. Liabilities for deliveries and services exceeded the level of dues in 7 divisions, among others in mining of coal and lignite; extraction of peat, in manufacture of other transport equipment, motor vehicles, trailers and semi-trailers.

5. Distribution of enterprises per profitability rate of net turnover

In the year 2007 there were 1517 nonprofitable enterprises, i.e. 18,0% of total number of enterprises, and the share they contributed to sales totalled 11,1%. Costs of nonprofitable enterprises exceeded the level of revenues by 5,5%.

High share of nonprofitable enterprises in the total number of enterprises was recorded in manufacture of tobacco products – 40,0% of enterprises (16,9% of sales), radio, television and communication equipment and apparatus – 32,9% (79,8% of sales), wearing apparel and furriery – 31,3% (23,1% of sales), textiles – 28,6% (20,0% of sales), processing of leather and manufacture of leather products – 26,4% (12,7% of sales), in manufacture of office machinery and computers – 26,1% (12,7% of sales), other transport equipment – 25,8% (29,1% of sales), furniture; manufacturing n.e.c. – 25,7% (12,3% of sales), pulp and paper – 24,5% (18,7% of sales).

In 2007 the number of profitable enterprises totalled 6917 while their share in sales – 82,0%. The largest number of profitable enterprises – 1863 – achieved the profitability rate of net turnover ranging from 2,01 to 5,00.

The largest share of profitable enterprises in total sales generated by the division was noted in manufacture of coke, refined petroleum products – 99,3%, in mining of coal and lignite; extraction of peat - 96,0%, in manufacture of medical, precision and optical instruments, watches and clocks – 95,6%, other non-metallic mineral products – 95,1%, chemicals and chemical products – 94,7%, wood and wood, straw and wicker products – 93,9%, basic metals – 93,2%, motor vehicles, trailers and semi trailers – 92,7%, machinery and equipment n.e.c. – 91,1%.

6. Employment, wages and salaries

In 2007, average paid employment in industry (in enterprises employing more than 9 persons) equalled 2565,4 thousand persons and was by 3,5% higher than in the year 2006.

Growth in average paid employment was only reported in manufacturing – by 4,3%. A drop – was recorded in mining and quarrying and in electricity, gas and water supply (adequately by 1,8% and 0,7%).

Among divisions with significant share in employment the highest growth in average employment was reported in manufacture of motor vehicles, trailers and semi-trailers – by 11,8%, electrical machinery and apparatus n.e.c. – by 9,9%, metal products – by 9,8%, rubber and plastic products – by 9,1%, machinery and equipment n.e.c. – by 6,0%.

Decrease in paid employment was observed, among others in processing of leather and manufacture of leather products – by 5,4%, in mining of coal and lignite; extraction of peat – by 2,9%, electricity, gas, steam and hot water supply – by 1,1%.

In the year 2007, the average monthly gross wages and salaries in industry (in enterprises employing more than 9 persons) equalled 2911,08 zł, and were by 8,9% higher than in 2006.

Increase in wages and salaries, higher than average, was noted, among others in manufacture of office machinery and computers (by 16,2 points), medical, precision and optical

instrument, watches and clocks (by 5,7 points), wood and wood, straw and wicker products (by 5,3 points), non-metallic mineral products (by 3,4 points), other transport equipment (by 3,3 points), furniture; manufacturing n.e.c. (by 2,2 points), manufacture of food products and beverages (by 1,2 points).

A drop in wages and salaries was only noted in manufacture of radio, television and communication equipment and apparatus.

In terms of the level of wages and salaries the following divisions played the dominant role (as in previous year): manufacture of coke and refined petroleum products (5444,45 zł), tobacco products (4838,81 zł), mining of coal and lignite; extraction of peat (4745,31 zł), manufacture of office machinery and computers (4132,95 zł), electricity, gas, steam and hot water supply (4092,33 zł), manufacture of chemicals and chemical products (3671,09 zł), publishing; printing and reproduction of recorded media (3565,77 zł).

Enterprises (employing more than 49 persons) considerably differed in terms of the level of average monthly gross wages and salaries. In the year 2007, wages and salaries in the range up to 1100,00 zł were paid out by 638 enterprises manufacturing 1,0% of sold production and employing 2,7% of total number of employees.

The largest number of enterprises – 1419 – paid out the average monthly gross wages and salaries in the range between 1800,01 zł and 2200,00 zł. These enterprises manufactured 7,1% of sold production and employed 13,9% of all employees. Quite a numerous group comprising 1355 enterprises paid out monthly gross wages and salaries in the range between 2200,01 zł and 2600,00 zł (they manufactured 10,0% of production and employed 15,2% employees).

The highest share in sold production was contributed by a group of 680 enterprises with average monthly gross wages and salaries over 4000,01 zł. These enterprises manufactured 43,2% of sold production while employing 22,7% employees.

7. Investment outlays

In the year 2007, total outlays of industrial enterprises (keeping accounting ledgers employing more than 49 persons) amounted to 55,8 bln zł and increased by 28,2% (in current prices) as compared to the year 2006 (in 2006 increase was 12,3%). The highest increase was observed in electricity, gas and water supply – by 33,5% (by 11,9% in the preceding year) and in manufacturing – by 28,2% (by 13,2% in 2006). In mining and quarrying slower increase of outlays was reported – by 13,8% (against an increase by 5,5% in the preceding year).

Outlays incurred in manufacturing accounted for 70,7% of total outlays in industry, outlays in electricity, gas, and water supply – 22,2% while in mining and quarrying – 7,0%.

As compared to the year 2006, in 2007, the biggest increase in outlays was observed, among others in manufacture of radio, television and communication equipment and apparatus (over triple), motor vehicles, trailers and semi trailers – by 63,3%, wood and wood, straw and wicker products – by

48,7%, other non-metallic mineral products – by 47,8%, other transport equipment – by 46,8%, machinery and equipment n.e.c. – by 40,1%.

A drop in outlays was noted in manufacture of wearing apparel and furriery – by 22,8%, textiles – by 7,0% and tobacco products – by 1,8%.

Total value of cost calculation of investments newly started in industry in the year 2007 equalled 27,2 bln zł and was by 7,5% higher than in the preceding year. The growth in the value of cost calculation of investments occurred, among others, in manufacture of wood and wood, straw and wicker products, other non-metallic mineral products, motor vehicles, trailers and semi trailers, other transport equipment. The value of cost calculation of investments newly started dropped, among others, in processing of leather and manufacture of leather products, in manufacture of coke, refined petroleum products, wearing apparel and furriery, textiles, in mining of coal and lignite; extraction of peat.

SPIS TABLIC
LIST OF TABLES

	Tabl. Table	Str. Page
A. INFORMACJE PRZEGLĄDOWE REVISION INFORMATION		
tabl. 1,2 Produkcja sprzedana przemysłu według sektorów i kwartałów (2006, 2007) <i>Sold production of industry by sectors and quarters (2006, 2007)</i>	1	17
tabl. 1,2 Przeciętne zatrudnienie w przemyśle według sektorów i kwartałów (2006, 2007) <i>Average paid employment in industry by sectors and quarters (2006, 2007)</i>	2	17
Tabl.3 Podstawowe dane o przemyśle według miesięcy (2006, 2007) <i>Basic data concerning industry by months (2006, 2007)</i>	3	18
Tabl.4 Produkcja ważniejszych wyrobów według miesięcy (2006, 2007) <i>Production of majory products by months (2006, 2007)</i>	4	26
Tabl. 5 Podstawowe dane o przemyśle według kwartałów i sekcji (2006, 2007) <i>Basic data concerning industry by quarters and sections (2006, 2007)</i>	5	34
Tabl. 6 Relacje finansowe w przemyśle według kwartałów i sekcji (2006, 2007) <i>Financial relations in industry by quarters and sections (2006, 2007)</i>	6	36
Tabl. 7 Produkcja ważniejszych wyrobów w 2007 r. <i>Production of majory products in 2007</i>	7	38
B. INFORMACJE WEDŁUG DZIAŁÓW PRZEMYSŁU INFORMATIONS BY INDUSTRIAL DIVISIONS		
Tabl. 8 Podukcja sprzedana, zatrudnienie i przeciętne miesięczne wynagrodzenia brutto w przemyśle według sekcji i działów w 2007 r. <i>Sold production, employment and average monthly gross wages and salaries in industry by sections and divisions in 2007</i>	8	44
Tabl. 9 Wskaźniki cen produkcji sprzedanej przemysłu według sekcji, działów i kwartałów (2006, 2007) <i>Price indices of sold production of industry by sections, divisions and quarters (2006, 2007)</i>	9	46
Tabl. 10 Indeks produkcji sprzedanej przemysłu według sekcji i działów (2006, 2007) <i>Volume index of sold production of industry by sections and divisions (2006, 2007)</i>	10	48
Tabl. 11 Czas przepracowany w przemyśle według sekcji, działów i kwartałów (2006, 2007) <i>Worked time in industry by sections, divisions and quarters (2006,2007)</i>	11	51
Tabl. 12 Przedsiębiorstwa przemysłowe według wysokości przeciętnego miesięcznego wynagrodzenia brutto w 2007 r. <i>Industrial enterprises by amount of average monthly gross wages and salaries in 2007</i>	12	53
Tabl. 13 Aktywa obrotowe przedsiębiorstw przemysłowych według sekcji i działów w 2007 r. <i>Current assets of industrial enterprises by sections and divisions in 2007</i>	13	56
Tabl. 14 Zobowiązania przedsiębiorstw przemysłowych według sekcji i działów w 2007 r. <i>Liabilities of industrial enterprises by sections and divisions in 2007</i>	14	58
Tabl. 15 Przychody, koszty i wynik finansowy ze sprzedaży produktów, towarów i materiałów w przemyśle według sekcji i działów w 2007 r. <i>Revenues, costs and financial result from the sale of products, goods and materials in industry by sections and divisions in 2007</i>	15	60

	Tabl. Table	Str. Page
Tabl. 16 Wynik finansowy i jego opodatkowanie w przemyśle według sekcji i działów w 2007 r. <i>Financial result and its taxation in industry by sections and divisions in 2007</i>	16	62
Tabl. 17 Przedsiębiorstwa przemysłowe według wskaźnika rentowności obrotu netto w 2007 r. <i>Industrial enterprises by profitability rate of net turnover in 2007</i>	17	64
tabl. 18! Nakłady inwestycyjne i inwestycje rozpoczęte w przemyśle według sekcji i działów w 2007 r. <i>Investment outlays and investment newly started in industry by sections and divisions in 2007</i>	18	91
C. INFORMACJE WEDŁUG GRUP PRZEMYSŁU INFORMATIONS BY INDUSTRIAL GROUPS		
Tabl. 19 Produkcja sprzedana, zatrudnienie i przeciętne miesięczne wynagrodzenia brutto w przemyśle według sekcji, działów i grup w 2007 r. <i>Sold production, employment and average monthly gross wages and salaries in industry by sections, divisions and groups in 2007</i>	19	93
Tabl. 20 Wskaźniki finansowe w przemyśle według sekcji, działów i grup w 2007 r. <i>Financial indicators in industry by sections, divisions and groups in 2007</i>	20	103
Tabl. 21 Struktura rodzajowa kosztów w przemyśle według sekcji, działów i grup w 2007 r. <i>Type of costs composition in industry by sections, divisions and groups in 2007</i>	21	114

A. INFORMACJE PRZEGLĄDOWE**REVISION INFORMATION**

TABL. 1. PRODUKCJA SPRZEDANA PRZEMYSŁU¹ WEDŁUG SEKTORÓW I KWARTAŁÓW
SOLD PRODUCTION OF INDUSTRY¹ BY SECTORS AND QUARTERS

OKRESY <i>PERIODS</i> a - analogiczny okres roku poprzedniego = 100 <i>corresponding period of previous year = 100</i>		Ogółem <i>Grand total</i>	Sektor		<i>Sector</i>	
			publiczny <i>public</i>		prywatny <i>private</i>	
				w mln zł <i>in mln zł</i>	w % ogółem <i>in % of total</i>	w mln zł <i>in mln zł</i>
Kwartały: <i>Quarters:</i>						
2006	I	172785,0	33473,7	19,4	139311,3	80,6
	I-II	357902,8	62946,0	17,6	294956,8	82,4
	I-III	548500,8	93584,0	17,1	454916,8	82,9
	I-IV	749812,3	127495,9	17,0	622316,4	83,0
2007	I	198902,2	34096,3	17,1	164805,9	82,9
	I-II	402591,0	65157,4	16,2	337433,6	83,8
	I-III	610390,2	94434,7	15,5	515955,5	84,5
	I-IV	835014,1	135519,4	16,2	699494,7	83,8
a		109,8	100,9	x	111,2	x

¹ Bez podmiotów gospodarczych o liczbie pracujących do 9 osób oraz jednostek budżetowych, zakładów budżetowych i gospodarstw pomocniczych jednostek budżetowych, których udział wynosi ok. 7%; patrz uwagi ogólne, ust.4.

¹ Excluding economic entities employing up to 9 persons and excluding budgetary entities, budgetary establishment and auxiliary units of budgetary entities, which share amount to about 7%; see general notes, item 4.

U w a g a. Liczby bezwzględne i struktura w cenach bieżących, wskaźniki dynamiki w cenach stałych.

N o t e. Absolute numbers and structure in current prices, indices in constant prices.

TABL. 2. PRZECIĘTNE ZATRUDNIENIE W PRZEMYSŁE¹ WEDŁUG SEKTORÓW I KWARTAŁÓW
AVERAGE PAID EMPLOYMENT IN INDUSTRY¹ BY SECTORS AND QUARTERS

OKRESY PERIODS a - analogiczny okres roku poprzedniego = 100 <i>corresponding period of previous year = 100</i>		Ogółem <i>Grand total</i>	Sektor <i>Sector</i>			
			publiczny <i>public</i>		prywatny <i>private</i>	
		w tys. <i>in thous.</i>		w % ogółem <i>in % of total</i>	w tys. <i>in thous.</i>	w % ogółem <i>in % of total</i>
Kwartały: <i>Quarters:</i>						
2006	I	2463,1	472,9	19,2	1990,2	80,8
	I-II	2466,9	469,6	19,0	1997,3	81,0
	I-III	2472,4	471,4	19,1	2001,0	80,9
	I-IV	2479,7	468,0	18,9	2011,7	81,1
2007	I	2542,1	457,9	18,0	2084,2	82,0
	I-II	2550,9	456,3	17,9	2094,6	82,1
	I-III	2557,1	441,2	17,3	2115,9	82,7
	I-IV	2565,4	447,1	17,4	2118,3	82,6
a		103,5	95,5	x	105,3	x

¹ Bez podmiotów gospodarczych o liczbie pracujących do 9 osób oraz jednostek budżetowych, zakładów budżetowych i gospodarstw pomocniczych jednostek budżetowych; bez zatrudnionych za granicą.

¹ Excluding economic entities employing up to 9 persons; excluding budgetary entities, budgetary establishment and auxiliary units of budgetary entities; persons employed abroad.

TABL. 3. PODSTAWOWE DANE O PRZEMYSŁE WEDŁUG MIESIĘCY
BASIC DATA CONCERNING INDUSTRY BY MONTHS

Lp. No.	WYSZCZEGÓLNIENIE SPECIFICATION		Miesiące				
			I-XII	I	II	III	IV
O G Ó Ł E M							
W liczbach In absolute							
1	Produkcja sprzedana ^a w mln zł	2006	749812,3	54731,4	54355,3	63377,0	58065,7
2	(ceny bieżące)	2007	835014,1	63983,9	62823,9	72052,4	66354,5
	<i>Sold production^a in mln zł</i>						
	<i>(current prices)</i>						
3	Przeciętne zatrudnienie w tys.	2006	2479,7	2457,0	2458,3	2463,9	2468,3
4	<i>Average paid employment in thous.</i>	2007	2565,4	2529,9	2542,1	2551,5	2554,5
5	Wydajność pracy ^b w tys. zł	2006	302,4	22,3	22,1	25,7	23,5
6	(ceny bieżące)	2007	325,5	25,3	24,7	28,2	26,0
	<i>Labour productivity^b in thous. zł</i>						
	<i>(current prices)</i>						
7	Przeciętne miesięczne	2006	2673,95	2480,16	2571,75	2638,71	2589,82
8	wynagrodzenia brutto w zł	2007	2911,08	2705,01	2737,18	2889,12	2780,17
	<i>Average monthly gross wages</i>						
	<i>and salaries in zł</i>						
9	w tym bez wypłat z zysku	2006	2664,49	2480,00	2568,35	2633,02	2585,40
10	<i>of which excluding payments</i>	2007	2899,65	2700,61	2734,70	2884,79	2775,67
	<i>from profit</i>						
Analogiczny Corresponding							
11	Produkcja sprzedana w cenach	2006	111,9	109,8	110,2	116,4	105,7
12	stałych	2007	109,8	115,4	113,0	111,3	112,6
	<i>Sold production in constant</i>						
	<i>prices</i>						
13	Przeciętne zatrudnienie	2006	102,2	101,7	101,5	101,7	101,8
14	<i>Average paid employment</i>	2007	103,5	103,0	103,4	103,6	103,5
15	Wydajność pracy ^b w cenach	2006	109,5	108,0	108,6	114,5	103,8
16	stałych	2007	106,1	112,0	109,3	107,4	108,8
	<i>Labour productivity^b in constant</i>						
	<i>prices</i>						
17	Przeciętne miesięczne	2006	105,2	103,1	104,9	105,0	104,5
18	wynagrodzenia brutto	2007	108,9	109,1	106,4	109,5	107,3
	<i>Average monthly gross wages</i>						
	<i>and salaries</i>						
19	w tym bez wypłat z zysku	2006	105,2	103,1	104,7	105,0	104,7
20	<i>of which excluding payments</i>	2007	108,8	108,9	106,5	109,6	107,4
	<i>from profit</i>						
Przeciętna miesięczna Monthly average of							
	Produkcja sprzedana:						
	<i>Sold production</i>						
21	niewyrównana sezonowo	2006	144,4	127,2	128,8	150,0	135,6
22	<i>seasonally un-adjusted</i>	2007	158,6	146,9	145,5	166,9	152,6
23	wyrównana sezonowo	2006	x	134,8	137,5	140,1	139,4
24	<i>seasonally adjusted</i>	2007	x	155,2	157,9	158,5	154,4

a Patrz uwagi ogólne ust. 4. b Mierzona produkcją sprzedaną na 1 zatrudnionego.

a See general notes item 4. b Measured by sold production per 1 paid employee.

Months								Lp. No.
V	VI	VII	VIII	IX	X	XI	XII	

TOTAL

bezwzględnych
numbers

62009,4	64229,7	61127,7	62440,6	67425,6	69849,6	67840,8	63407,8	1
68244,6	68460,7	67897,1	68405,1	71753,7	78435,5	74718,2	68242,3	2
2471,1	2477,9	2483,6	2490,0	2495,2	2501,8	2507,0	2507,3	3
2556,0	2565,1	2571,0	2582,1	2583,8	2593,7	2597,3	2595,4	4
25,1	25,9	24,6	25,1	27,0	27,9	27,1	25,3	5
26,7	26,7	26,4	26,5	27,8	30,2	28,8	26,3	6
2572,25	2666,89	2712,06	2638,48	2629,95	2630,85	2828,06	3109,76	7
2778,03	2933,69	2911,85	2900,33	2866,70	2899,90	3184,05	3279,20	8
2563,18	2650,09	2666,38	2621,81	2628,42	2630,12	2824,27	3108,81	9
2772,85	2885,01	2865,48	2890,52	2865,14	2899,09	3179,55	3277,36	10

okres roku poprzedniego = 100

period of previous year = 100

119,1	112,2	114,3	112,6	111,6	114,8	112,0	105,9	11
108,1	105,6	110,4	108,9	105,4	110,8	108,5	106,4	12
102,0	102,1	102,5	102,7	102,8	102,8	102,9	103,2	13
103,4	103,5	103,5	103,7	103,6	103,7	103,6	103,5	14
116,8	109,9	111,5	109,6	108,6	111,7	108,8	102,6	15
104,5	102,0	106,7	105,0	101,7	106,8	104,7	102,8	16
106,0	104,2	107,3	105,5	105,1	104,9	102,2	109,3	17
108,0	110,0	107,4	109,9	109,0	110,2	112,6	105,4	18
106,0	104,3	107,7	105,1	105,3	104,9	102,1	109,3	19
108,2	108,9	107,5	110,2	109,0	110,2	112,6	105,4	20

2000 = 100

2000 = 100

145,4	149,2	140,0	143,4	156,5	163,2	158,9	148,2	21
157,2	157,6	154,6	156,1	165,0	180,9	172,3	157,7	22
147,4	149,0	147,2	146,6	150,1	151,0	151,0	152,3	23
159,1	157,5	159,8	159,7	161,1	164,4	163,9	162,4	24

TABL. 3. PODSTAWOWE DANE O PRZEMYSŁE WEDŁUG MIESIĘCY (cd.)
BASIC DATA CONCERNING INDUSTRY BY MONTHS (cont.)

Lp. No.	WYSZCZEGÓLNIENIE SPECIFICATION	Miesiące					
		I-XII	I	II	III	IV	
GÓRNICTWO							
W liczbach In absolute							
1	Produkcja sprzedana ^a w mln zł	2006	37462,7	2925,8	2920,2	3126,9	3102,0
2	(ceny bieżące)	2007	38610,7	3008,8	2943,9	3235,0	3323,1
	<i>Sold production^a in mln zł</i>						
	<i>(current prices)</i>						
3	Przeciętne zatrudnienie w tys.	2006	181,0	181,7	181,2	180,9	180,9
4	<i>Average paid employment in thous.</i>	2007	177,8	178,5	178,3	178,2	178,1
5	Wydajność pracy ^b w tys. zł	2006	207,0	16,1	16,1	17,3	17,1
6	(ceny bieżące)	2007	217,2	16,9	16,5	18,2	18,7
	<i>Labour productivity^b in thous. zł</i>						
	<i>(current prices)</i>						
7	Przeciętne miesięczne	2006	4589,65	3666,66	4949,56	3817,17	3922,40
8	wynagrodzenia brutto w zł	2007	4941,78	4339,63	5086,15	4116,25	4031,00
	<i>Average monthly gross wages</i>						
	<i>and salaries in zł</i>						
9	w tym bez wypłat z zysku	2006	4549,03	3666,64	4949,42	3817,05	3922,25
10	<i>of which excluding payments</i>	2007	4882,42	4339,54	5086,05	4116,24	4030,81
	<i>from profit</i>						
Analogiczny Corresponding							
11	Produkcja sprzedana w cenach	2006	98,7	109,3	105,1	105,6	98,4
12	stałych	2007	99,7	98,4	95,3	98,0	103,9
	<i>Sold production in constant</i>						
	<i>prices</i>						
13	Przeciętne zatrudnienie	2006	97,9	97,0	97,2	97,5	97,4
14	<i>Average paid employment</i>	2007	98,2	98,2	98,4	98,5	98,5
15	Wydajność pracy ^b w cenach	2006	100,8	112,7	108,1	108,4	101,0
16	stałych	2007	101,5	100,2	96,8	99,5	105,5
	<i>Labour productivity^b in constant</i>						
	<i>prices</i>						
17	Przeciętne miesięczne	2006	104,3	92,0	105,8	105,7	105,8
18	wynagrodzenia brutto	2007	107,7	118,4	102,8	107,8	102,8
	<i>Average monthly gross wages</i>						
	<i>and salaries</i>						
19	w tym bez wypłat z zysku	2006	104,7	92,0	105,8	105,8	105,8
20	<i>of which excluding payments</i>	2007	107,3	118,4	102,8	107,8	102,8
	<i>from profit</i>						
Przeciętna miesięczna Monthly average of							
	Produkcja sprzedana:						
	<i>Sold production:</i>						
21	niewyrównana sezonowo	2006	88,8	87,6	86,6	93,0	85,2
22	<i>seasonally un-adjusted</i>	2007	88,5	86,2	82,5	91,2	88,5
23	wyrównana sezonowo	2006	x	91,1	92,7	90,9	90,4
24	<i>seasonally adjusted</i>	2007	x	89,7	90,6	91,3	91,5

a Patrz uwagi ogólne ust. 4. b Mierzona produkcją sprzedaną na 1 zatrudnionego.

a See general notes item 4. b Measured by sold production per 1 paid employee.

Months								Lp. No.
V	VI	VII	VIII	IX	X	XI	XII	

MINING AND QUARRYING

bezwzględnych
numbers

3260,3	3326,1	3364,6	3535,7	3711,6	3691,7	3587,0	2836,0	1
3273,3	3194,4	3309,1	3235,0	3439,7	3813,8	3324,0	2769,7	2
181,4	181,4	181,2	181,0	180,7	179,8	179,8	179,7	3
177,8	178,2	178,3	178,1	177,8	177,0	176,7	176,3	4
18,0	18,3	18,6	19,5	20,5	20,5	19,9	15,8	5
18,4	17,9	18,6	18,2	19,3	21,5	18,8	15,7	6
3798,70	4722,31	4944,07	3996,54	3929,48	3939,11	5597,73	8008,48	7
3957,71	4966,93	4710,41	4623,16	4302,84	4260,51	7182,47	7945,75	8
3797,22	4665,82	4549,52	3963,56	3929,41	3939,08	5597,72	8008,29	9
3957,62	4731,11	4277,91	4583,98	4302,78	4260,48	7182,33	7945,06	10

okres roku poprzedniego = 100

period of previous year = 100

106,1	102,7	107,5	102,2	100,1	98,9	96,4	89,5	11
99,9	95,1	98,3	92,3	93,9	102,3	93,8	96,1	12
97,8	98,1	97,9	98,1	98,2	98,0	97,9	98,3	13
98,0	98,2	98,4	98,5	98,4	98,4	98,3	98,1	14
108,5	104,7	109,8	104,2	101,9	100,9	98,5	91,0	15
101,9	96,8	99,9	93,7	95,4	104,0	95,4	98,0	16
111,0	102,2	116,5	103,8	105,2	95,6	86,3	126,8	17
104,2	105,2	95,3	115,7	109,5	108,2	128,3	99,2	18
111,0	102,1	121,8	104,7	105,2	95,6	86,3	126,8	19
104,2	101,4	94,0	115,7	109,5	108,2	128,3	99,2	20

2000 = 100

2000 = 100

89,2	91,0	89,8	96,5	99,3	101,2	99,1	82,2	21
89,1	86,6	88,2	89,1	93,2	103,5	93,0	79,0	22
93,7	94,3	93,1	93,8	92,6	89,2	89,6	87,2	23
93,1	89,6	89,1	86,7	89,0	88,9	84,3	84,1	24

TABL. 3. PODSTAWOWE DANE O PRZEMYŚLE WEDŁUG MIESIĘCY (cd.)
BASIC DATA CONCERNING INDUSTRY BY MONTHS (cont.)

Lp. No.	WYSZCZEGÓLNIENIE SPECIFICATION		Miesiące				
			I-XII	I	II	III	IV
PRZETWÓRSTWO MANUFA- W liczbach In absolute							
1	Produkcja sprzedana ^a w mln zł	2006	635968,4	44205,3	44281,6	53059,8	48825,0
2	(ceny bieżące)	2007	715389,3	53503,5	52656,3	61761,2	56765,1
	<i>Sold production^a in mln zł</i>						
	<i>(current prices)</i>						
3	Przeciętne zatrudnienie w tys.	2006	2098,4	2073,9	2075,9	2081,9	2086,4
4	<i>Average paid employment in thous.</i>	2007	2188,7	2151,9	2164,2	2173,9	2177,3
5	Wydajność pracy ^b w tys. zł	2006	303,1	21,3	21,3	25,5	23,4
6	(ceny bieżące)	2007	326,9	24,9	24,3	28,4	26,1
	<i>Labour productivity^b in thous. zł</i>						
	<i>(current prices)</i>						
7	Przeciętne miesięczne	2006	2425,64	2303,50	2284,44	2425,65	2369,61
8	wynagrodzenia brutto w zł	2007	2661,89	2499,19	2473,90	2653,59	2587,57
	<i>Average monthly gross wages</i>						
	<i>and salaries in zł</i>						
9	w tym bez wypłat z zysku	2006	2420,98	2303,30	2280,43	2419,34	2365,02
10	<i>of which excluding payments</i>	2007	2656,80	2494,03	2470,99	2649,05	2582,98
	<i>from profit</i>						
Analogiczny Corresponding							
11	Produkcja sprzedana w cenach	2006	113,5	110,4	111,8	118,7	106,6
12	stałych	2007	110,9	119,1	115,9	113,7	114,3
	<i>Sold production in constant</i>						
	<i>prices</i>						
13	Przeciętne zatrudnienie	2006	103,0	102,6	102,4	102,6	102,6
14	<i>Average paid employment</i>	2007	104,3	103,8	104,2	104,4	104,4
15	Wydajność pracy ^b w cenach	2006	110,2	107,6	109,2	115,7	103,9
16	stałych	2007	106,3	114,7	111,2	108,9	109,5
	<i>Labour productivity^b in constant</i>						
	<i>prices</i>						
17	Przeciętne miesięczne	2006	105,9	105,2	105,2	106,8	103,8
18	wynagrodzenia brutto	2007	109,7	108,5	108,3	109,4	109,2
	<i>Average monthly gross wages</i>						
	<i>and salaries</i>						
19	w tym bez wypłat z zysku	2006	105,9	105,2	105,0	106,8	104,0
20	<i>of which excluding payments</i>	2007	109,7	108,3	108,4	109,5	109,2
	<i>from profit</i>						
Przeciętna miesięczna Monthly average of							
	Produkcja sprzedana:						
	<i>Sold production:</i>						
21	niewyrównana sezonowo	2006	152,3	130,1	131,2	155,9	141,9
22	<i>seasonally un-adjusted</i>	2007	168,9	154,9	152,1	177,4	162,2
23	wyrównana sezonowo	2006	x	140,6	144,1	146,7	145,7
24	<i>seasonally adjusted</i>	2007	x	167,0	169,8	169,9	163,5

a Patrz uwagi ogólne ust. 4. b Mierzona produkcją sprzedaną na 1 zatrudnionego.

a See general notes item 4. b Measured by sold production per 1 paid employee.

Months								Lp. No.
V	VI	VII	VIII	IX	X	XI	XII	
PRZEMYSŁOWE								
CTURING								
bezwzględnych numbers								
53295,8	55661,8	52485,7	53603,8	58186,3	59967,4	57485,8	53187,6	1
59290,5	59725,2	58710,7	59596,8	62481,5	67440,6	63511,6	56764,7	2
2089,1	2096,0	2102,8	2109,2	2114,9	2122,4	2127,5	2127,7	3
2179,6	2188,3	2194,2	2205,5	2207,6	2218,3	2221,7	2220,2	4
25,5	26,6	25,0	25,4	27,5	28,3	27,0	25,0	5
27,2	27,3	26,8	27,0	28,3	30,4	28,6	25,6	6
2403,49	2429,68	2442,13	2436,23	2446,07	2457,84	2528,07	2557,84	7
2618,08	2682,79	2691,73	2682,63	2668,11	2721,82	2792,92	2782,28	8
2396,15	2416,25	2434,18	2435,08	2444,33	2457,12	2523,72	2557,35	9
2613,49	2662,25	2686,54	2680,13	2666,56	2721,21	2788,06	2780,52	10
okres roku poprzedniego = 100 period of previous year = 100								
121,7	113,6	115,6	114,0	113,0	117,0	114,2	107,9	11
109,0	106,3	111,2	110,1	106,1	111,1	108,7	106,0	12
102,8	102,9	103,4	103,5	103,6	103,6	103,8	104,0	13
104,3	104,4	104,3	104,6	104,4	104,5	104,4	104,4	14
118,4	110,4	111,8	110,1	109,1	112,9	110,0	103,8	15
104,5	101,8	106,6	105,3	101,6	106,3	104,1	101,5	16
106,1	105,3	106,2	105,9	105,8	107,1	107,5	105,6	17
108,9	110,4	110,2	110,1	109,1	110,7	110,5	108,8	18
106,2	105,3	106,4	106,0	105,9	107,1	107,3	105,7	19
109,1	110,2	110,4	110,1	109,1	110,7	110,5	108,7	20
2000 = 100 2000 = 100								
154,9	159,8	148,8	152,3	167,3	173,7	167,3	154,5	21
168,9	169,8	165,5	167,8	177,5	193,0	181,9	163,8	22
154,9	156,8	154,5	153,0	157,9	160,2	160,6	162,4	23
168,8	166,7	168,6	168,8	170,8	174,6	174,7	172,4	24

TABL. 3. PODSTAWOWE DANE O PRZEMYSŁE WEDŁUG MIESIĘCY (dok.)
BASIC DATA CONCERNING INDUSTRY BY MONTHS (cont.)

Lp. No.	WYSZCZEGÓLNIENIE SPECIFICATION	Miesiące					
		I-XII	I	II	III	IV	
WYTWARZANIE I ZAOPATRYWANIE ELECTRICITY, GAS							
W liczbach In absolute							
1	Produkcja sprzedana ^a w mln zł	2006	76381,1	7600,3	7153,5	7190,4	6138,7
2	(ceny bieżące)	2007	81014,1	7471,7	7223,8	7056,1	6266,3
	Sold production ^a in mln zł (current prices)						
3	Przeciętne zatrudnienie w tys.	2006	200,3	201,4	201,2	201,1	201,0
4	Average paid employment in thous.	2007	198,9	199,5	199,5	199,4	199,1
5	Wydajność pracy ^b w tys. zł	2006	381,3	37,7	35,6	35,8	30,5
6	(ceny bieżące)	2007	407,3	37,5	36,2	35,4	31,5
	Labour productivity ^b in thous. zł (current prices)						
7	Przeciętne miesięczne	2006	3543,94	3229,20	3394,69	3784,25	3676,24
8	wynagrodzenia brutto w zł	2007	3838,20	3462,53	3493,50	4360,32	3767,56
	Average monthly gross wages and salaries in zł						
9	w tym bez wypłat z zysku	2006	3512,32	3229,20	3394,68	3779,96	3669,73
10	of which excluding payments from profit	2007	3799,92	3462,53	3493,50	4354,36	3760,14
Analogiczny Corresponding							
11	Produkcja sprzedana w cenach	2006	101,9	105,8	100,3	101,5	100,3
12	stałych	2007	101,9	93,5	96,0	93,3	98,6
	Sold production in constant prices						
13	Przeciętne zatrudnienie	2006	98,2	96,5	96,5	96,7	97,0
14	Average paid employment	2007	99,3	99,1	99,2	99,1	99,0
15	Wydajność pracy ^b w cenach	2006	103,8	109,6	103,9	105,0	103,4
16	stałych	2007	102,6	94,3	96,8	94,1	99,6
	Labour productivity ^b in constant prices						
17	Przeciętne miesięczne	2006	105,1	104,4	106,2	97,3	111,8
18	wynagrodzenia brutto	2007	108,3	107,2	102,9	115,2	102,5
	Average monthly gross wages and salaries						
19	w tym bez wypłat z zysku	2006	104,9	104,5	106,2	97,2	112,5
20	of which excluding payments from profit	2007	108,2	107,2	102,9	115,2	102,5
Przeciętna miesięczna Monthly average of							
	Produkcja sprzedana:						
	Sold production:						
21	niewyrównana sezonowo	2006	112,0	128,1	132,0	132,6	111,3
22	seasonally un-adjusted	2007	114,1	119,8	126,8	123,7	109,8
23	wyrównana sezonowo	2006	x	116,3	114,3	116,4	113,9
24	seasonally adjusted	2007	x	109,3	110,7	109,6	112,2

a Patrz uwagi ogólne ust. 4. b Mierzona produkcją sprzedaną na 1 zatrudnionego.

a See general notes item 4. b Measured by sold production per 1 paid employee.

Months								Lp. No.
V	VI	VII	VIII	IX	X	XI	XII	

**W ENERGIĘ ELEKTRYCZNĄ, GAZ, WODĘ
AND WATER SUPPLY**

bezwzględnych
numbers

5453,3	5241,8	5277,4	5301,1	5527,7	6190,5	6768,0	7384,2	1
5680,7	5541,2	5877,3	5573,3	5832,5	7181,0	7882,5	8707,9	2
200,6	200,5	199,6	199,8	199,6	199,6	199,7	199,9	3
198,6	198,6	198,5	198,5	198,4	198,5	198,8	198,9	4
27,2	26,1	26,4	26,5	27,7	31,0	33,9	36,9	5
28,6	27,9	29,6	28,1	29,4	36,2	39,7	43,8	6
3220,49	3287,02	3529,91	3543,59	3401,97	3292,20	3530,09	4580,18	7
3477,16	3874,16	3729,65	3772,67	3789,61	3677,11	4000,29	4689,30	8
3186,55	3270,96	3403,43	3377,90	3401,48	3290,67	3528,94	4573,62	9
3460,87	3683,30	3574,85	3708,12	3786,47	3673,18	3995,90	4685,57	10

okres roku poprzedniego = 100

period of previous year = 100

98,4	99,5	103,1	101,3	101,1	99,1	97,9	95,4	11
100,5	102,1	107,5	101,4	101,7	111,8	112,2	113,7	12
97,2	97,4	98,5	99,0	98,9	98,9	99,0	99,2	13
99,0	99,1	99,5	99,4	99,4	99,4	99,6	99,5	14
101,2	102,2	104,7	102,3	102,2	100,2	98,9	96,2	15
101,5	103,0	108,0	102,0	102,3	112,5	112,7	114,3	16
103,2	102,7	109,0	107,1	103,5	102,5	98,1	114,4	17
108,0	117,9	105,7	106,5	111,4	111,7	113,3	102,4	18
102,6	103,3	106,0	102,6	103,5	102,5	98,1	114,2	19
108,6	112,6	105,0	109,8	111,3	111,6	113,2	102,4	20

2000 = 100

2000 = 100

98,9	94,9	95,6	96,0	100,1	112,1	122,5	133,7	21
99,4	96,9	102,7	97,3	101,8	125,3	137,5	151,9	22
113,7	114,2	114,0	114,7	114,7	110,5	110,8	109,5	23
114,4	116,4	121,2	116,5	117,4	122,7	123,9	124,2	24

TABL. 4. PRODUKCJA WAŻNIEJSZYCH WYROBÓW WEDŁUG MIESIĘCY^a
PRODUCTION OF MAJOR PRODUCTS BY MONTHS^a

Lp. No.	WYROBY PRODUCTS	Miesiące				
		I-XII	I	II	III	IV
1	Węgiel kamienny ^b w tys. t 2006	95221	8526	7935	8973	7319
2	Hard coal ^b in thous. t 2007	88233	8118	7555	8442	7002
3	Węgiel brunatny w tys. t 2006	60844	5876	5109	5307	4787
4	Lignite in thous. t 2007	57471	5414	4785	4648	4242
5	Gaz ziemny ^c w hm ³ 2006	5650	553	495	533	467
6	Natural gas ^c in hm ³ 2007	5625	530	528	521	515
7	Siarka ^d w przeliczeniu na 100% 2006	800	64,0	60,2	68,0	66,0
8	w tys. t 2007	834	54,2	47,0	65,0	66,2
	Sulphur ^d in terms of 100% in thous. t					
	Produkty uboju ^e wliczane do wydajności poubojowej:					
	Slaughter products ^e included in slaughter capacity:					
9	bydła i cieląt w tys. t 2006	222	8,9	11,5	14,5	12,4
10	cattle and calves in thous. t 2007	152	12,3	12,9	15,8	11,5
11	trzody chlewnej w tys. t 2006	1185	69,3	72,7	85,1	79,1
12	pigs in thous. t 2007	953	82,7	82,0	96,0	75,7
13	Mięso drobiowe w tys. t 2006	1305	89,1	84,5	94,3	83,7
14	Poultry meat in thous. t 2007	1127	94,1	79,7	94,9	89,2
15	Wędliny ^f w tys. t 2006	821	54,4	51,4	58,7	59,2
16	Cured meat products ^f in thous. t 2007	760	57,1	52,3	62,5	64,0
17	Margaryna oraz mieszanki do 2006	345	23,0	27,8	30,6	27,9
18	smarowania pieczywa ^g w tys. t 2007	345	27,0	27,2	32,1	27,6
	Margarine and spreads ^g in thous. t					
19	Mleko ^h w tys. hl 2006	22935	1651	1596	1815	1751
20	Milk ^h in thous.hl 2007	22830	1865	1721	1878	1819
21	Masło ⁱ w tys. t 2006	173	13,3	12,0	13,7	14,1
22	Butter ⁱ in thous. t 2007	172	13,2	12,2	14,4	14,3
23	Sery podpuszczkowe dojrzewające 2006	257	19,8	18,0	19,5	18,4
24	w tys. t 2007	246	21,3	19,4	21,5	20,5
	Rennet ripening cheese in thous. t					
25	Ser świeży niedojrzewający i twaróg 2006	302	25,4	23,1	25,4	24,5
26	w tys. t 2007	324	27,4	25,4	31,2	26,6
	Unripened fresh cheese and curd in thous. t					
27	Wódka czysta ^j (w przeliczeniu 2006	833	51,6	58,6	72,7	61,9
28	na 100%) w tys. hl 2007	923	64,1	60,4	80,7	73,5
	Vodka ^j (in terms of 100%) in thous. hl					

a Patrz uwagi ogólne ust.1 b Łącznie z brykietami i półproduktami c W stanie ciekłym lub gazowym. d Rodzima (z wydobywania).
z dziczyzny i królików. g O obniżonej lub niskiej zawartości tłuszczów, z wyjątkiem płynnej margaryny. h Płynne przetworzone, łącznie z mlekiem
a See general notes item 1. b Including coal briquette and intermediate products. c In liquid or gas state. d Native (from mining).
horseflesh, game and rabbit meat. g Reduced and low fat, excluding liquid margarine. h Processed liquid milk, includes milk for further

Months								Lp. No.
V	VI	VII	VIII	IX	X	XI	XII	
7793	7973	7748	7847	7782	8512	7933	6934	1
7289	6733	7040	7096	6821	8149	7480	6071	2
4820	4948	4623	5106	5019	4958	4981	5227	3
4422	4398	4693	4687	4804	4929	4858	5590	4
432	377	416	459	415	479	494	528	5
473	441	387	410	438	434	480	492	6
68,9	66,2	69,6	70,9	67,6	69,0	67,0	62,8	7
77,0	78,7	77,9	79,4	70,5	75,0	72,9	70,2	8
13,7	12,0	10,9	11,1	12,0	12,1	12,7	11,0	9
13,3	12,2	11,8	11,2	10,8	13,2	12,3	10,0	10
82,9	80,2	75,7	82,2	77,8	82,7	83,1	82,4	11
88,6	69,2	73,4	72,9	70,0	86,4	83,4	70,8	12
91,6	94,1	91,3	94,4	94,9	101	97,2	90,4	13
96,2	86,5	93,4	97,4	95,6	109	99,9	91,0	14
64,1	64,3	61,6	64,8	59,9	63,3	59,0	56,2	15
64,8	65,2	67,6	70,8	63,3	69,2	61,4	56,9	16
27,7	29,9	24,7	29,1	29,7	32,0	35,9	25,6	17
27,8	25,1	26,3	29,7	32,1	34,8	32,6	22,7	18
1923	1869	1860	1894	1903	1856	1749	1843	19
2016	1932	2100	1962	1888	1916	1886	1846	20
14,4	13,9	13,5	14,0	14,7	15,6	13,1	14,3	21
16,0	14,2	15,7	15,2	15,1	15,1	13,0	13,0	22
21,7	21,8	22,2	22,4	22,6	21,2	19,6	19,2	23
20,9	19,5	20,3	20,8	20,0	22,1	19,9	18,8	24
26,5	22,9	23,0	25,3	23,1	25,9	25,8	25,7	25
28,2	25,3	26,1	27,0	26,0	27,3	26,6	25,5	26
69,5	70,1	57,5	66,5	73,2	71,2	87,3	89,1	27
69,2	72,1	67,1	88,8	81,1	85,7	91,6	88,9	28

e Obejmują mięso, tłuszcze, podroby oraz części niejadalne (odpady); ubój przemysłowy; w wadze poubojowej ciepła, bez końskich, przetrutowym do dalszej produkcji. i Łącznie z innymi tłuszczami otrzymywanymi z mleka. O objętościowej mocy alkoholu 45,4% i mniej. e Including meat, fats, offal and animal parts unfit for human consumption; industrial slaughter; in post-slaughter warm weight. Excluding processing. i Including other fats from milk. j Of an alcoholic strength of 45,4% and less.

TABL. 4. PRODUKCJA WAŻNIEJSZYCH WYROBÓW WEDŁUG MIESIĘCY^a (cd.)
PRODUCTION OF MAJOR PRODUCTS BY MONTHS^a (cont.)

Lp. No.	WYROBY PRODUCTS	Miesiące				
		I-XII	I	II	III	IV
1	Wina owocowe w tys. hl 2006	2509	87,7	88,0	119	104
2	<i>Fruit wines in thous.hl</i> 2007	1291	110	90,4	113	108
3	Piwo ^b w tys. hl 2006	33953*	1739	1840	2559	2959
4	<i>Beer^b in thous. hl</i> 2007	36715	2510	2174	3011	3302
5	Papierosy z tytoniu w mld szt 2006	111	6,7	5,4	6,5	7,4
6	<i>Cigarettes from tobacco in mld units</i> 2007	124	8,5	6,9	7,2	8,1
7	Obuwie (łącznie z gumowym) 2006	45,0	3,2	3,3	4,1	3,3
8	w mln par 2007	24,0	2,1	2,1	2,4	2,1
	<i>Footwear (including rubber) in mln pairs</i>					
9	w tym z wierzchami wykonanymi 2006	14,6	0,9	1,0	1,2	1,0
10	ze skóry 2007	11,7	1,0	1,1	1,2	1,1
	<i>of which footwear with leather uppers</i>					
11	Tarcica iglasta w dam ³ 2006	3018	138	159	187	170
12	<i>Coniferous sawnwood in dam³</i> 2007	2396	162	179	222	202
13	Tarcica liściasta w dam ³ 2006	589	31,1	33,7	36,5	33,1
14	<i>Deciduous sawnwood in dam³</i> 2007	363	33,3	31,2	34,7	30,6
15	Płyty pilśniowe ^c w tys. m ² 2006	445780	34480	31825	34158	32782
16	<i>Fibreboards^c in thous. m²</i> 2007	482207	33645	41341	41831	37972
17	Koks ^d w tys. t 2006	9735	741	715	784	774
18	<i>Coke^d in thous. t</i> 2007	10439	846	776	863	878
19	Benzyna silnikowa (łącznie z lotniczą) 2006	4263*	327	309	347	329
20	w tys. t 2007	4030	320	304	352	301
	<i>Motor petrol (including aviation fuel) in thous. t</i>					
21	Oleje napędowe ^e w tys. t 2006	7460	493	489	565	535
22	<i>Diesel oils^e in thous. t</i> 2007	7909	632	583	585	637
23	Oleje opałowe ^f w tys. t 2006	5320	549	487	486	442
24	<i>Fuel oils^f in thous. t</i> 2007	4367	502	408	438	314
25	Wodorotlenek sodowy ^g (soda kausty- 2006	462	44,5	31,5	42,9	41,7
26	czna) w tys. t 2007	487	33,3	39,4	46,9	44,3
	<i>Sodium hydroxide^g (caustic soda) in thous. t</i>					
	Nawozy mineralne lub chemiczne ^h 2006					
	(łącznie z wieloskładnikowymi) w tys. t					
	<i>Mineral or chemical fertilizers^h (including mixed fertilizers) in thous. t</i>					
27	azotowe 2006	1714	140	133	156	161
28	<i>nitrogenous</i> 2007	1818	158	146	170	166
29	fosforowe 2006	595	48,7	41,4	47,7	63,5
30	<i>phosphatic</i> 2007	650	54,5	53,0	67,5	64,2

a Patrz uwagi ogólne ust.1.b Otrzymywane ze słodu; o zawartości od 0,5% alkoholu; Z drewna lub pozostałych materiałów

łącznie z komponentami paliwowymi i olejami napędowymi grzewczymi Obejmuje oleje opałowe lekkie i ciężkie; bez olejów napędowych

a See general notes item 1. b Beer from malt with 0,5% and more alcohol. c Of wood or other wood-derived materials. d With semi-coke
f Including hard and light fuel oils; excluding heating diesel oils. g Solid and in aqueous solution; in terms of 96%.

Months								Lp. No.
V	VI	VII	VIII	IX	X	XI	XII	
117	95,3	102	106	107	113	129	113	1
110	105	102	112	97,8	120	110	113	2
3426	3346	3822	3789	2548	2581	2241	2261	3
3772	3768	3925	3855	2863	2917	2464	2130	4
8,1	8,0	8,5	9,2	11,5	13,6	13,7	12,4	5
9,1	9,6	11,4	11,1	11,8	14,5	13,7	11,7	6
3,2	3,0	2,8	3,2	3,0	3,0	2,6	2,4	7
2,0	1,8	1,7	2,4	2,1	2,2	1,7	1,4	8
1,0	0,8	0,6	1,0	1,0	1,0	0,9	0,8	9
1,0	0,9	0,6	1,0	0,9	1,0	0,8	0,7	10
177	178	163	172	175	185	175	141	11
215	205	185	200	194	227	211	161	12
33,7	35,5	27,1	29,0	31,6	34,0	32,8	30,4	13
31,5	29,5	23,0	24,3	26,6	35,1	32,2	28,7	14
34086	34249	32808	36561	34009	36797	33790	33490	15
39306	37957	40458	39262	44580	45847	41130	38870	16
814	800	857	862	837	874	846	832	17
913	873	884	873	854	890	876	910	18
369	360	385	388	360	370	353	375	19
327	342	350	356	328	360	342	348	20
650	709	701	642	665	651	684	698	21
615	576	737	708	720	751	668	698	22
397	398	386	393	397	403	457	460	23
302	302	315	315	331	351	382	414	24
29,3	36,5	37,3	39,4	40,3	40,4	37,6	40,1	25
45,0	32,5	35,8	39,3	41,5	41,6	43,2	43,9	26
153	106	130	129	139	155	149	155	27
160	130	143	129	145	155	152	164	28
49,9	36,2	51,6	46,4	51,5	53,8	42,7	54,0	29
41,7	42,9	54,4	59,1	61,2	57,3	51,8	53,8	30

drewnopochodnych. *d* Z półkoksem z węgla kamiennego, lignitu lub torfu oraz węglem retortowym. *e* Do silników z zapłonem samoczynnym; grzewczych. *g* Stały i w roztworze wodnym, w przeliczeniu na 96% *h* W przeliczeniu na czysty składnik.

obtained from coal, lignite or peat and retort carbon. *e* For compression-ignition engines, including oil components and heating diesel oil.

h In terms of pure ingredient.

TABL. 4. PRODUKCJA WAŻNIEJSZYCH WYROBÓW WEDŁUG MIESIĘCY^a (cd.)
PRODUCTION OF MAJOR PRODUCTS BY MONTHS^a (cont.)

Lp. No.	WYROBY PRODUCTS	Miesiące				
		I-XII	I	II	III	IV
1	Polietylen ^b w tys. t 2006	374	30,0	28,4	33,0	30,6
2	<i>Polyethylene^b in thous. t</i> 2007	393	33,5	31,4	34,8	33,5
3	Polichlorek winylu ^b niezmieszany 2006	278	21,6	19,9	25,7	24,1
4	z innymi substancjami w tys. t 2007	303	24,4	23,2	26,7	25,5
	<i>Polyvinyl chloride^b not mixed with any other substances in thous. t</i>					
5	Polipropylen ^b w tys. t 2006	215	17,0	18,5	13,6	14,1
6	<i>Polypropylene^b in thous. t</i> 2007	256	21,8	16,2	21,6	15,2
7	Pestycydy (preparaty użytkowe) tys. t 2006	37,6	3,6	2,8	3,6	3,2
8	<i>Pesticides (usable preparation) in thous. t</i> 2007	34,7	3,5	4,0	4,1	4,2
9	Mydło i produkty organiczne powierzch- 2006	60,0	3,9	4,2	4,8	4,0
10	niowo czynne i preparaty stosowane 2007	58,2	3,8	4,1	5,0	4,7
	jako mydło w tys. t					
	<i>Soap, organic surface-active products and preparations for use as soap in thous. t</i>					
11	Włókna chemiczne w tys. t 2006	96,4	7,9	7,9	8,8	8,4
12	<i>Chemical fibres in thous. t</i> 2007	73,0	6,5	6,4	6,8	7,1
13	w tym syntetyczne 2006	95,8	7,9	7,8	8,7	8,3
14	<i>of which synthetic filament yarn</i> 2007	72,4	6,5	6,3	6,8	7,1
15	Opony ^c w tys. szt 2006	36507	3113	2894	2899	2599
16	<i>Tyres^c in thous. units</i> 2007	40087	3500	3331	3336	2992
	w tym:					
	<i>of which:</i>					
17	do pojazdów samochodowych 2006	28928*	2446	2364	2653	2371
18	<i>for motor vehicles</i> 2007	30972	2645	2577	2792	2477
19	ciągnikowe 2006	449	42	44	46	38
20	<i>for tractors</i> 2007	392	38	38	40	31
21	do maszyn i urządzeń rolniczych 2006	192	15	16	24	22
22	<i>for agricultural machinery and equipment</i> 2007	213	15	15	20	18
23	Cement w tys. t 2006	14688	246	290	517	1285
24	<i>Cement in thous. t</i> 2007	16693	899	683	1291	1602
25	Stal surowa ^d w tys.t 2006	9992	751	709	859	794
26	<i>Crude steel^d in thous. t</i> 2007	10632	907	860	948	906
27	Wyroby walcowane na gorąco 2006	7682	560	581	689	635
28	(bez półwyrobów) ^d w tys. t 2007	7911	715	669	724	704
	<i>Hot rolled products (excluding semi-finished products)^d in thous. t</i>					
29	Rury stalowe ^d w tys. t 2006	417	28,3	30,7	31,9	32,1
30	<i>Steel tubes^d in thous. t</i> 2007	388	33,1	37,8	38,6	39,0
31	Aluminium ^e w tys. t 2006	38,7	4,0	2,9	3,5	3,1
32	<i>Aluminium^e in thous. t</i> 2007	32,9	3,5	3,2	2,9	2,9

a Patrz uwagi ogólne ust.1.b W formach podstawowych. c Bez opon rowerowych, motorowerowych i stosowanych w motocyklach oraz

a See general notes item 1. b In primary forms. c Excluding bicycle, moped, motorbike and retreaded tyres. d Data from specialistic

Months								Lp. No.
V	VI	VII	VIII	IX	X	XI	XII	
24,3	23,0	35,5	32,8	34,3	31,9	33,0	32,0	1
30,0	30,3	31,7	30,7	33,9	34,5	34,8	35,0	2
15,5	21,6	26,1	25,0	25,8	25,9	25,2	21,2	3
28,4	22,5	24,0	25,1	26,5	26,8	27,5	22,3	4
20,8	11,3	30,4	17,5	16,5	17,6	18,2	16,5	5
21,9	23,2	22,4	21,1	21,9	23,2	27,9	22,6	6
3,5	2,5	1,6	2,1	2,0	1,6	2,5	1,6	7
3,1	2,1	1,0	1,9	2,6	2,8	3,2	2,6	8
4,4	4,3	5,3	4,9	4,9	5,0	4,2	3,8	9
4,5	4,5	5,0	5,6	5,0	5,3	5,0	4,5	10
7,9	8,1	6,2	6,4	7,7	8,2	7,9	5,5	11
7,0	5,9	5,8	4,7	6,2	6,3	5,2	5,1	12
7,9	8,1	6,2	6,4	7,6	8,1	7,9	5,5	13
7,0	5,8	5,8	4,7	6,1	6,2	5,1	5,0	14
3007	3049	2640	3209	3592	3593	3039	2840	15
3520	3276	2885	3040	3553	3801	3579	3226	16
2637	2493	1893	2349	2607	2616	2282	2220	17
2838	2632	2075	2216	2698	2883	2676	2417	18
40	40	30	30	36	39	35	30	19
33	30	32	27	32	33	30	26	20
16	12	14	15	15	15	14	13	21
21	23	18	17	18	18	16	14	22
1654	1604	1665	1610	1595	1546	1343	1140	23
1695	1700	1700	1584	1646	1606	1244	1021	24
855	891	886	897	881	837	803	818	25
957	967	872	847	859	859	829	819	26
655	651	694	694	662	651	624	570	27
727	652	664	607	599	645	582	614	28
36,9	33,3	36,0	39,1	38,7	38,9	37,8	32,9	29
35,4	30,0	28,8	32,3	31,8	28,1	29,6	23,7	30
3,1	3,3	3,3	3,2	2,9	3,3	3,1	3,1	31
2,9	2,6	2,9	2,5	2,1	2,3	2,2	3,0	32

bieżnikowanych. d Dane ze specjalistycznych badań Ministerstwa Gospodarki Nieobrobione plastycznie, technicznie czyste hutnicze.

surveys of the Ministry of Economic Affairs. e Unwrought metallurgic primary, technically pure.

TABL. 4. PRODUKCJA WAŻNIEJSZYCH WYROBÓW WEDŁUG MIESIĘCY^a (dok.)
PRODUCTION OF MAJOR PRODUCTS BY MONTHS^a (cont.)

Lp. No.	WYROBY PRODUCTS	Miesiące				
		I-XII	I	II	III	IV
1	Miedź rafinowana ^b w tys. t 2006	557	46,7	42,2	47,4	46,0
2	<i>Refined copper^b in thous. t</i> 2007	533	43,8	40,4	44,3	43,6
3	Ciągniki rolnicze w szt 2006	6720	461	448	597	511
4	<i>Agricultural tractors in units</i> 2007	7041	572	556	783	715
5	Chłodziarki i zamrażarki ^c w tys. szt 2006	1976	122	128	165	139
6	<i>Refrigerators and freezers^c in thous. units</i> 2007	2326	148	170	194	178
7	Maszyny pralnicze automatyczne ^{cd} 2006	1602	123	118	115	109
8	w tys. szt 2007	1943	181	162	152	114
	<i>Automatic washing machines^{cd} in thous. units</i>					
9	Odkurzacze ^c w tys. szt 2006	1241	87,2	97,8	103	78,0
10	<i>Vacuum cleaners^c in thous. units</i> 2007	1381	111	94,6	113	92,4
11	Kuchnie gazowe z piekarnikiem 2006	822	67,5	66,5	76,4	60,4
12	w tys. szt 2007	882	63,0	62,1	79,5	66,4
	<i>Gas stoves with oven in thous. units</i>					
13	Akumulatory ^e w tys. szt 2006	6948	602	603	666	513
14	<i>Accumulators^e in thous. units</i> 2007	6873	653	543	519*	495*
15	w tym do pojazdów samochodowych 2006	5510	513	505	544	410
16	<i>of which for motor vehicles</i> 2007	4837	486	371	323	363
17	Aparaty telefoniczne ^f w tys. szt 2006	667	62,3	39,8	56,6	43,4
18	<i>Telephone sets^f in thous. units</i> 2007	794	57,1	57,9	56,2	61,3
19	Odbiorniki telewizyjne ^g w tys. szt 2006	9427	830	596	739	723
20	<i>Television receivers^g in thous. units</i> 2007	18690	1018	1026	1187	1164
21	Samochody osobowe ^h w tys. szt 2006	632	49,6	51,4	57,1	52,1
22	<i>Passenger cars^h in thous. units</i> 2007	695	57,5	54,8	63,2	54,2
23	Pojazdy do transportu publicznego ⁱ 2006	6145	400	428	663	564
24	w szt 2007	3565	223	253	349	258
	<i>Public transport vehiclesⁱ in units</i>					
25	Samochody ciężarowe i ciągniki 2006	76424	6767	5797	6337	5338
26	drogowe do ciągnięcia naczep w szt 2007	86061	6546	7503	8611	6679
	<i>Lorries and tractor trailers in units</i>					
27	Wagony kolejowe towarowe ^j w szt 2006	3752	319	280	259	163
28	<i>Railway freight cars^j in units</i> 2007	4281	228	251	305	360
29	Rowery ^k w tys. szt 2006	1401	134	138	163	132
30	<i>Bicycles^k in thous. units</i> 2007	1125	98,7	107	126	123
31	Energia elektryczna w GW.h 2006	161489	15819	13821	14841	12955
32	<i>Electricity in GWh</i> 2007	157316	14306	13423	13505	12016

a Patrz uwagi ogólne ust.1b Katody i części katod z miedzi.c Typu domowego^d Włączając maszyny piorąco-suszające.e Kwasowo-olowiowe ekranowymi; z wyjątkiem stosowanych do komputerów^h Ogólnego przeznaczenia.i Wyposażone w silniki spalinowe tłokowe, do przewozu

a See general notes item 1. b Cathodes and parts of cathodes of copper. c Household type. d Including machines which both wash and dry. excluding used for computers. h General purpose. i With spark-ignition engine, for transport of 10 and more persons. j Excluding narrow-gauge.

Months								Lp. No.
V	VI	VII	VIII	IX	X	XI	XII	
43,2	46,7	47,7	47,2	45,5	45,9	48,7	49,2	1
45,2	43,6	46,9	46,9	44,4	44,5	44,2	44,9	2
655	729	533	377	517	517	557	479	3
724	740	607	396	446	501	527	474	4
156	158	194	168	249	201	173	122	5
196	217	262	168	239	213	204	136	6
120	110	103	136	155	183	172	137	7
123	131	104	178	159	217	233	185	8
72,0	76,3	71,6	114	141	129	148	110	9
103	93,9	75,1	135	136	153	148	127	10
58,6	60,2	78,3	46,9	81,7	83,3	87,0	55,3	11
68,9	68,3	82,8	73,4	79,0	104	88,4	42,6	12
498	418	405	577	616	645	626	595	13
507*	587*	403*	595*	647*	702	677	559	14
398	299	306	480	488	539	523	484	15
367	418	224	443	458	516	488	381	16
74,3	74,7	30,6	41,5	56,8	56,4	71,2	57,1	17
58,7	57,4	61,4	68,5	62,5	77,5	95,5	80,3	18
768	679	314	576	874	1070	1106	652	19
1151	1171	1202	1577	2183	2558	2427	1806	20
56,6	56,7	56,7	29,7	60,6	60,2	54,8	46,8	21
51,8	55,1	50,1	44,0	64,2	74,3	68,5	57,3	22
492	634	550	250	401	552	533	690	23
310	283	211	279	316	328	316	428	24
6302	6165	6307	3679	7698	6298	7555	7860	25
6735	7088	7338	5218	7870	8083	7309	7081	26
251	294	352	545	376	266	255	293	27
191	249	327	405	435	444	500	576	28
143	118	76,3	40,4	59,4	73,7	77,7	43,3	29
137	110	69,6	45,0	58,0	85,3	94,0	61,9	30
12055	11925	11994	12077	12635	13694	14104	14344	31
12042	12008	11090	12942	12670	14338	14505	14949	32

stosowane do uruchomienia silników tłokowych. Łącznie z sieciowymi aparatami bezprzewodowymi i wideofonami. Łącznie z monitorami 10 osób i więcej. j Bez wąskotorowych. k Łącznie z dziećmi.

e Lead-acid used for starting piston engines. f Including line telephone sets with cordless handsets, videophones. g Including monitors;

k Including children's.

TABL. 5. **PODSTAWOWE DANE O PRZEMYŚLE WEDŁUG KWARTAŁÓW I SEKCJI**
BASIC DATA CONCERNING INDUSTRY BY QUARTERS AND SECTIONS

WYSZCZEGÓLNIENIE SPECIFICATION	2006	2007			
	kwartały quarters				
	I-IV	I	I-II	I-III	I-IV

a - analogiczny okres roku poprzedniego = 100
corresponding period of previous year = 100

OGÓŁEM
TOTAL

Produkcja sprzedana¹:

Sold production¹:

w cenach bieżących w mln zł	749812,3	198902,2	402591,0	610390,2	835014,1
<i>in current prices in mln zł</i> a	113,1	115,1	112,5	111,3	111,4
w cenach stałych (niewyrównana sezonowo) a	111,9	113,0	110,7	109,8	109,8
<i>in constant prices (seasonally un-adjusted)</i>					
Wskaźniki cen produkcji sprzedanej przemysłu ²	102,3	103,3	102,7	102,3	102,3
<i>Price indices of sold production of industry²</i> a					
Przeciętne zatrudnienie w tys.	2479,7	2542,1	2550,9	2557,1	2565,4
<i>Average paid employment in thous.</i> a	102,2	103,2	103,4	103,4	103,5
Wydajność pracy ³					
<i>Labour productivity³</i>					
w cenach bieżących w tys. zł	302,4	78,2	157,8	238,7	325,5
<i>in current prices in thous. zł</i>					
w cenach stałych a	109,5	109,5	107,1	106,2	106,1
<i>in constant prices</i>					
Przeciętne miesięczne wynagrodzenia brutto w zł	2673,95	2777,98	2805,24	2840,39	2911,08
<i>Average monthly gross wages and salaries in zł</i> a	105,2	108,3	108,4	108,7	108,9
w tym bez wypłat z zysku	2664,49	2774,24	2793,39	2825,95	2899,65
<i>of which excluding payments from profit</i> a	105,2	108,3	108,3	108,7	108,8

GÓRNICTWO
MINING AND QUARRYING

Produkcja sprzedana¹:

Sold production¹:

w cenach bieżących w mln zł	37462,7	9079,7	18728,2	28535,3	38610,7
<i>in current prices in mln zł</i> a	110,6	103,0	104,0	103,0	103,1
w cenach stałych (niewyrównana sezonowo) a	98,7	97,7	100,2	99,9	99,7
<i>in constant prices (seasonally un-adjusted)</i>					
Wskaźniki cen produkcji sprzedanej przemysłu ²	115,9	108,9	105,7	103,7	103,1
<i>Price indices of sold production of industry²</i> a					
Przeciętne zatrudnienie w tys.	181,0	178,5	178,2	178,1	177,8
<i>Average paid employment in thous.</i> a	97,9	98,4	98,3	98,3	98,2
Wydajność pracy ³					
<i>Labour productivity³</i>					
w cenach bieżących w tys. zł	207,0	50,9	105,1	160,2	217,2
<i>in current prices in thous. zł</i>					
w cenach stałych a	100,8	99,3	101,9	101,6	101,5
<i>in constant prices</i>					
Przeciętne miesięczne wynagrodzenia brutto w zł	4589,65	4529,97	4417,71	4462,16	4941,78
<i>Average monthly gross wages and salaries in zł</i> a	104,3	109,4	107,0	106,6	107,7
w tym bez wypłat z zysku	4549,03	4529,90	4375,69	4383,46	4882,42
<i>of which excluding payments from profit</i> a	104,7	109,4	106,3	106,1	107,3

1,2 Patrz uwagi ogólne: 1 - ust. 4; 2 - ust. 7. 3 Mierzona produkcją sprzedaną na 1 zatrudnionego.

1,2 See general notes: 1 - item 4; 2 - item 7. 3 Measured by sold production per 1 paid employee.

TABL. 5. PODSTAWOWE DANE O PRZEMYŚLE WEDŁUG KWARTAŁÓW I SEKCJI (dok.)
BASIC DATA CONCERNING INDUSTRY BY QUARTERS AND SECTIONS (cont.)

WYSZCZEGÓLNIENIE SPECIFICATION	2006	2007			
	kwartały quarters				
	I-IV	I	I-II	I-III	I-IV

a - analogiczny okres roku poprzedniego = 100
corresponding period of previous year = 100

PRZETWÓRSTWO PRZEMYSŁOWE
MANUFACTURING

Produkcja sprzedana¹:

*Sold production*¹:

w cenach bieżących w mln zł	635968,4	168174,6	345145,1	526347,5	715389,3
<i>in current prices in mln zł</i> a	113,8	118,7	114,9	113,2	112,5
w cenach stałych (niewyrównana sezonowo) a	113,5	116,2	112,8	111,5	110,9
<i>in constant prices (seasonally un-adjusted)</i>					
Wskaźniki cen produkcji sprzedanej przemysłu ²	100,7	102,6	102,1	101,9	101,9
<i>Price indices of sold production of industry</i> ² a					
Przeciętne zatrudnienie w tys.	2098,4	2164,1	2173,5	2179,9	2188,7
<i>Average paid employment in thous.</i> a	103,0	104,0	104,3	104,3	104,3
Wydajność pracy ³					
<i>Labour productivity</i> ³					
w cenach bieżących w tys. zł	303,1	77,7	158,8	241,5	326,9
<i>in current prices in thous. zł</i>					
w cenach stałych	110,2	111,7	108,1	106,9	106,3
<i>in constant prices</i> a					
Przeciętne miesięczne wynagrodzenia brutto w zł	2425,64	2541,98	2587,81	2624,97	2661,89
<i>Average monthly gross wages and salaries in zł</i> a	105,9	108,7	109,1	109,6	109,7
w tym bez wypłat z zysku	2420,98	2537,78	2580,68	2618,90	2656,80
<i>of which excluding payments from profit</i> a	105,9	108,7	109,1	109,6	109,7

WYTWARZANIE I ZAOPATRYWANIE W ENERGIĘ ELEKTRYCZNĄ, GAZ, WODĘ
ELECTRICITY, GAS AND WATER SUPPLY

Produkcja sprzedana¹:

*Sold production*¹:

w cenach bieżących w mln zł	76381,1	21647,9	38717,7	55507,5	81014,1
<i>in current prices in mln zł</i> a	108,2	97,3	98,3	99,3	106,1
w cenach stałych (niewyrównana sezonowo) a	101,9	92,5	94,1	95,3	101,9
<i>in constant prices (seasonally un-adjusted)</i>					
Wskaźniki cen produkcji sprzedanej przemysłu ²	106,3	105,2	104,4	104,1	104,0
<i>Price indices of sold production of industry</i> ² a					
Przeciętne zatrudnienie w tys.	200,3	199,5	199,2	199,1	198,9
<i>Average paid employment in thous.</i> a	98,2	99,1	99,1	99,3	99,3
Wydajność pracy ³					
<i>Labour productivity</i> ³					
w cenach bieżących w tys. zł	381,3	108,5	194,4	278,8	407,3
<i>in current prices in thous. zł</i>					
w cenach stałych	103,8	93,3	95,0	96,0	102,6
<i>in constant prices</i> a					
Przeciętne miesięczne wynagrodzenia brutto w zł	3543,94	3770,59	3735,31	3747,95	3838,20
<i>Average monthly gross wages and salaries in zł</i> a	105,1	108,7	108,9	108,4	108,3
w tym bez wypłat z zysku	3512,32	3768,60	3698,91	3699,36	3799,92
<i>of which excluding payments from profit</i> a	104,9	108,7	108,2	108,3	108,2

1,2 Patrz uwagi ogólne: 1 - ust. 4; 2 - ust. 7. 3 Mierzona produkcją sprzedaną na 1 zatrudnionego.

1,2 See general notes: 1 - item 4; 2 - item 7. 3 Measured by sold production per 1 paid employee.

TABL. 6. RELACJE FINANSOWE W PRZEMYŚLE WEDŁUG KWARTAŁÓW I SEKCJI
FINANCIAL RELATIONS IN INDUSTRY BY QUARTERS AND SECTIONS

WYSZCZEGÓLNIENIE SPECIFICATION	2006	2007			
	kwartały		quarters		
	I-IV	I	I-II	I-III	I-IV
OGÓŁEM TOTAL					
Wskaźnik poziomu kosztów w %:					
<i>Cost level indicator in %:</i>					
z całokształtu działalności	93,3	92,2	91,9	92,3	93,0
<i>from total activity</i>					
ze sprzedaży produktów, towarów i materiałów	93,3	92,0	92,3	92,5	93,1
<i>from the sale of products, goods and materials</i>					
Udział w kosztach ogółem w %:					
<i>Share in total costs of:</i>					
kosztów materiałowych z energią	58,7	60,1	59,6	59,4	59,0
<i>material costs including energy</i>					
wynagrodzeń	10,9	10,7	10,9	10,9	11,0
<i>wages and salaries</i>					
usług obcych	13,7	12,4	13,0	13,3	13,9
<i>external services</i>					
Wynik finansowy w mln zł:					
<i>Financial result in mln zł:</i>					
brutto	54355,9	16720,6	35368,9	51150,8	64292,7
<i>gross</i>					
netto	44142,7	13678,6	29084,6	42023,7	53624,1
<i>net</i>					
Wskaźnik rentowności obrotu brutto ^a w %	6,7	7,8	8,1	7,7	7,0
<i>Profitability rate of gross turnover^a in %</i>					
Wskaźnik rentowności obrotu netto ^b w %	5,4	6,4	6,6	6,3	5,9
<i>Profitability rate of net turnover^b in %</i>					
Wynik finansowy brutto na 1 zatrudnionego w zł	27221,1	8286,6	17197,2	24686,9	30802,2
<i>Gross financial result per paid employee in zł</i>					

GÓRNICTWO
MINING AND QUARRYING

Wskaźnik poziomu kosztów w %:					
<i>Cost level indicator in %:</i>					
z całokształtu działalności	84,5	82,0	83,7	83,6	84,7
<i>from total activity</i>					
ze sprzedaży produktów, towarów i materiałów	83,3	82,0	82,0	81,7	83,1
<i>from the sale of products, goods and materials</i>					
Udział w kosztach ogółem w %:					
<i>Share in total costs of:</i>					
kosztów materiałowych z energią	29,3	26,7	27,4	28,2	27,3
<i>material costs including energy</i>					
wynagrodzeń	31,1	30,0	30,1	30,3	32,6
<i>wages and salaries</i>					
usług obcych	17,5	17,3	18,0	18,0	17,5
<i>external services</i>					
Wynik finansowy w mln zł:					
<i>Financial result in mln zł:</i>					
brutto	6080,2	1681,4	3148,1	4847,2	6158,3
<i>gross</i>					
netto	4686,6	1349,2	2494,0	3852,7	5017,2
<i>net</i>					
Wskaźnik rentowności obrotu brutto ^a w %	15,5	18,0	16,3	16,4	15,3
<i>Profitability rate of gross turnover^a in %</i>					
Wskaźnik rentowności obrotu netto ^b w %	12,0	14,4	12,9	13,0	12,4
<i>Profitability rate of net turnover^b in %</i>					
Wynik finansowy brutto na 1 zatrudnionego w zł	34376,5	9663,4	18114,0	27911,7	35506,8
<i>Gross financial result per paid employee in zł</i>					

a, b Patrz uwagi ogólne: a - ust. 17; b - ust. 18.

a, b See general notes: a - item 17; b - item 18.

TABL. 6. RELACJE FINANSOWE W PRZEMYŚLE WEDŁUG KWARTAŁÓW I SEKCJI (dok.)
FINANCIAL RELATIONS IN INDUSTRY BY QUARTERS AND SECTIONS (cont.)

WYSZCZEGÓLNIENIE SPECIFICATION	2006	2007			
	kwartały		quarters		
	I-IV	I	I-II	I-III	I-IV
PRZETWÓRSTWO PRZEMYSŁOWE MANUFACTURING					
Wskaźnik poziomu kosztów w %: Cost level indicator in %:					
z całokształtu działalności from total activity	94,1	93,3	92,5	92,7	93,4
ze sprzedaży produktów, towarów i materiałów from the sale of products, goods and materials	93,9	93,0	92,9	92,9	93,5
Udział w kosztach ogółem w %: Share in total costs of:					
kosztów materiałowych z energią material costs including energy	63,6	64,9	64,2	64,1	63,8
wynagrodzeń wages and salaries	9,6	9,7	9,8	9,8	9,7
usług obcych external services	11,5	10,6	11,2	11,3	11,6
Wynik finansowy w mln zł: Financial result in mln zł:					
brutto gross	38543,6	11552,2	26696,8	39868,4	49652,7
netto net	31898,2	9579,3	22182,8	33173,6	41277,7
Wskaźnik rentowności obrotu brutto ^a w % Profitability rate of gross turnover ^a in %	5,9	6,8	7,5	7,3	6,6
Wskaźnik rentowności obrotu netto ^b w % Profitability rate of net turnover ^b in %	4,9	5,6	6,2	6,1	5,5
Wynik finansowy brutto na 1 zatrudnionego w zł Gross financial result per paid employee in zł	23637,1	6975,8	15750,0	23298,3	28765,3
WYTWARZANIE I ZAOPATRYWANIE W ENERGIĘ ELEKTRYCZNĄ, GAZ, WODĘ ELECTRICITY, GAS AND WATER SUPPLY					
Wskaźnik poziomu kosztów w %: Cost level indicator in %:					
z całokształtu działalności from total activity	92,2	89,6	91,1	92,8	93,3
ze sprzedaży produktów, towarów i materiałów from the sale of products, goods and materials	93,3	89,5	92,0	93,6	93,4
Udział w kosztach ogółem w %: Share in total costs of:					
kosztów materiałowych z energią material costs including energy	34,7	37,1	34,5	32,7	33,1
wynagrodzeń wages and salaries	11,6	11,1	12,0	12,1	11,8
usług obcych external services	29,1	23,8	26,2	28,9	30,8
Wynik finansowy w mln zł: Financial result in mln zł:					
brutto gross	9732,2	3487,0	5524,0	6435,2	8481,7
netto net	7558,0	2750,1	4407,7	4997,5	7329,2
Wskaźnik rentowności obrotu brutto ^a w % Profitability rate of gross turnover ^a in %	7,8	10,4	8,9	7,2	6,7
Wskaźnik rentowności obrotu netto ^b w % Profitability rate of net turnover ^b in %	6,1	8,2	7,1	5,6	5,8
Wynik finansowy brutto na 1 zatrudnionego w zł Gross financial result per paid employee in zł	51405,3	18572,5	29408,0	34392,6	45186,3

a, b Patrz uwagi ogólne: a - ust. 17; b - ust. 18.

a, b See general notes: a - item 17; b - item 18.

TABL. 7. **PRODUKCJA WAŻNIEJSZYCH WYROBÓW W 2007 R.**
PRODUCTION OF MAJOR PRODUCTS IN 2007

WYROBY	W liczbach bezwzględ- nych <i>In absolute numbers</i>	2006 = 100	PRODUCTS
Węgiel kamienny ^a w tys. t	88233	92,7	Hard coal ^a in thous. t
Węgiel brunatny w tys. t	57471	94,6	Lignite in thous. t
Ropa naftowa i oleje z minerałów bitumicznych, surowe w tys. t	716	90,7	Crude oil and oils from bituminous minerals in thous. t
Gaz ziemny w stanie ciekłym lub gazowym w hm ³	5625	99,6	Natural gas in liquid or gas state in hm ³
Rudy i koncentraty miedzi w tys. t	33684	96,7	Copper ores and concentrates in thous. t
Siarka ^b (w przeliczeniu na 100%) w tys. t	834	104,2	Sulphur ^b (in terms of 100%) in thous. t
Sól kamienna w tys. t	592	52,5	Rock salt in thous. t
Sól warzona w tys. t	672	97,3	Evaporated salt in thous. t
Produkty uboju ^c wliczane do wydajności poubojowej w tys. t:			Slaughter products ^c included slaughter capacity in thous. t:
bydła i cieląt	152	107,5	cattle and calves
trzody chlewnej	953	100,7	pigs
Mięso drobiowe w tys. t	1127	101,8	Poultry meat in thous. t
Wędliny ^d w tys. t	760	106,1	Cured meat products ^d in thous. t
Konserwy i przetwory z mięsa w tys. t:			Canned meat and meat products in thous. t:
szynki i łopatki konserwowe ^e	20,7	124,1	canned hams and shoulders ^e
konserwy mięsne i podrobowe wołowe i cielęce	5,8	140,4	canned beef and veal meat and offals
Ryby morskie mrożone w tys. t	61,1	72,9	Frozen sea fish in thous. t
Filety z ryb morskich, mrożone w tys. t	49,2	69,4	Frozen fish fillets from sea fish in thous. t
Soki z owoców i warzyw w tys. hl	6100	93,4	Fruit and vegetable juice in thous.hl
Margaryna oraz mieszanki do smarowania pieczywa ^f w tys.t	345	99,9	Margarine and spreads ^f in thous. t
Mleko płynne przetworzone ^g w tys. hl	22830	104,7	Processed liquid milk ^g in thous.hl
Mleko i śmietana w postaci stałej w tys. t	159	99,2	Milk and cream powder in thous. t
Masło ^h w tys. t	172	103,2	Butter ^h in thous. t
Sery podpuszczkowe dojrzewające w tys. t	246	98,9	Rennet ripening cheese in thous. t
Ser świeży niedojrzewający i twaróg w tys. t	324	109,2	Unripened fresh cheese and curd in thous. t
Jogurt ⁱ w tys. hl	3692	116,4	Yogurt ⁱ in thous. hl
Mąka pszenna w tys. t	1531	88,7	Wheat flour in thous. t
Mąka żytnia w tys. t	110	97,3	Rye flour in thous. t
Kasze, grysiki i granulki z pszenicy w t	16307	116,4	Wheat groats and pellets in t
Kasze i grysiki jęczmienne w t	21629	129,0	Barley groats in t

a Łącznie z brykietami i półproduktami b Rodzima (z wydobywania) c Obejmują mięso, tłuszcze, podroby oraz części niejadalne (odpadki); ubój przemysłowy; w wadze poubojowej ciepłej d Bez końskich, z dziczyzny i królików e Wieprzowe, wołowe i cielęce f O obniżonej lub niskiej zawartości tłuszczów, z wyjątkiem płynnej margaryny g Łącznie z mlekiem przerzutowym do dalszej produkcji h Łącznie z innymi tłuszczami otrzymywanymi z mleka i Łącznie z jogurtem w postaci stałej.

a Including coal briquette and intermediate products. b Native (from mining). c Including meat, fats, offal and animal parts unfit for human consumption; industrial slaughter; in post-slaughter warm weight. d Excluding horseflesh, game and rabbit meat. e Pork, beef and veal. f Reduced and low fat, excluding liquid margarine. g Including milk for further processing. h Including other fats from milk. i Including yogurt in solid forms.

TABL. 7. PRODUKCJA WAŻNIEJSZYCH WYROBÓW W 2007 R. (cd.)
PRODUCTION OF MAJOR PRODUCTS IN 2007 (cont.)

WYROBY	W liczbach bezwzględ- nych <i>In absolute numbers</i>	2006 = 100	PRODUCTS
Czekolada i wyroby czekoladowe w t	270544	123,7	<i>Chocolate and chocolate confectionery in t</i>
Makaron w tys. t	113	110,4	<i>Pasta in thous. t</i>
Wódka czysta ^a (w przeliczeniu na 100%) w tys. hl	923	111,3	<i>Vodka^a (in terms of 100%) in thous. hl</i>
Wina owocowe w tys. hl	1291	100,2	<i>Fruit wine in thous. hl</i>
Piwo otrzymywane ze słodu ^b w tys. hl	36715	110,5	<i>Beer from malt^b in thous. hl</i>
Papierosy z tytoniu w mld szt	124	111,6	<i>Cigarettes from tobacco in mld units</i>
Przędza bawełniana nieczesana, tkacka (z wyłączeniem dywanowej) ^c w t	8345	67,2	<i>Cotton yarn of uncombed fibres, for woven fabrics (excluding for carpets)^c in t.</i>
Tkaniny bawełniane o masie powierzchniowej nie przekraczającej 200 g/m ² , z wyłączeniem gazy, drelichów i kolorowo tkanych w tys. m ²	103747	104,2	<i>Woven fabrics of cotton not of yarns of different colours weighing <200 g/m² excluding gauze, denim in thous. m²</i>
Tkaniny bawełniane o masie powierzchniowej większej niż 200 g/m ² , kolorowo tkane, drelich inny niż niebieski w tys. m ²	1599	119,8	<i>Woven fabrics of cotton of yarns of different colours weighing >200 g/m² including denim other than blue in thous. m²</i>
Tkaniny z przędzy z syntetycznych włókien ciągłych i z przędzy ze sztucznych włókien ciągłych w tys. m ²	209552	107,0	<i>Woven fabrics of synthetic filament yarns and yarn of processed continuous fibres in thous. m²</i>
Bielizna pościelowa w tys. szt	14039	97,6	<i>Bed linen in thous. units</i>
Dywany ^d w tys. m ²	2404	105,0	<i>Carpets^d in thous. m²</i>
Chodniki ^d w tys. m ²	2290	108,5	<i>Floor mats^d in thous. m²</i>
Wykładziny ^d w tys. m ²	740	137,8	<i>Floor coverings^d in thous. m²</i>
Rajstopy i rajtuzy w tys. szt	117285	122,0	<i>Panty hose and tights in thous. units</i>
Okrycia i ubiory z tkanin w tys. szt:			<i>Clothes and garments in thous. units:</i>
płaszcz i podobne artykuły męskie lub chłopięce ^e	1140	89,4	<i>men's or boys' overcoats and other similar articles^e</i>
garnitury i zestawy odzieżowe męskie lub chlapięce	2466	99,0	<i>men's or boys' suits and ensembles</i>
spodnie, ogrodniczki, bryczesy i szorty męskie lub chlapięce	14177	81,9	<i>men's or boys' trousers, overalls, breeches and shorts</i>
płaszcz damskie lub dziewczęce i podobne artykuły ^e	944	81,1	<i>women's or girls' overcoats, and other similar articles^e</i>
garsonki i zestawy odzieżowe damskie lub dziewczęce	311	20,8	<i>women's or girls' suits and ensembles</i>
żakiety damskie lub dziewczęce	3106	86,5	<i>women's or girls' jackets</i>
sukienki, spódnice i spódnico-spodnie damskie lub dziewczęce	3343	72,7	<i>women's or girls' dresses, skirts and culottes</i>
spodnie, ogrodniczki, bryczesy i szorty damskie lub dziewczęce	11386	90,3	<i>women's or girls' trousers, overalls, breeches and shorts</i>

^a O objętościowej mocy alkoholu 45,4% i mniej ^b O zawartości od 0,5% alkoholu. ^c Niepakowana do sprzedaży detalicznej ^d Wiązane, tkane, igłowe oraz gdzie indziej niesklasyfikowane ^e Skafandry, kurtki 3/4, wiatrówki, peleryny i podobne artykuły.

^a Of an alcoholic strength of 45,4% and less. ^b Beer with 0,5% and more alcohol. ^c Not packaged for retail sale. ^d Tufted, knotted, needlefelt and not elsewhere classified. ^e Anoraks, wind-cheaters, wind-jackets, blazers and other similar articles.

TABL. 7. **PRODUKCJA WAŻNIEJSZYCH WYROBÓW W 2007 R. (cd.)**
PRODUCTION OF MAJOR PRODUCTS IN 2007 (cont.)

WYROBY	W liczbach bezwzględ- nych <i>In absolute numbers</i>	2006 = 100	PRODUCTS
Bielizna osobista z tkanin w tys. szt:			<i>Textile underwear in thous. units:</i>
koszule męskie lub chłopięce	6587	86,6	<i>men's or boys' textile shirts</i>
bluzki i bluzki koszulowe damskie lub dziewczęce	6009	78,3	<i>women's or girls' textile blouses and shirt-blouses</i>
Skóry bydlęce wyprawiane lub skóry zwierząt jednokopytnych wyprawiane, bez sierści w t	8683	91,0	<i>Leather, of bovine animals or of equine animals, without hair in t.</i>
Obuwie (łącznie z gumowym) w tys. par	24030	64,6	<i>Footwear (including rubber) in thous. pairs</i>
w tym obuwie z wierzchami wykonanymi ze skóry	11651	105,6	<i>of which footwear with leather uppers</i>
Tarcica ogółem w dam ³	2759	113,7	<i>Sawnwood in dam³</i>
w tym iglasta	2396	117,7	<i>of which coniferous sawnwood</i>
Płyty wiórowe i podobne płyty z drewna lub innych drewnopochodnych materiałów w dam ³	5281	126,1	<i>Particle board and similar board of wood in dam³</i>
Płyty pilśniowe z drewna lub innych materiałów drewnopochodnych w tys. m ²	482207	118,1	<i>Fibreboards of wood or other ligneous materials in thous. m²</i>
Okleiny w tys. m ²	59251	98,9	<i>Veneers in thous. m²</i>
Masa celulozowa drzewna siarczanowa lub sodowa inna niż do przerobu chemicznego w tys. t	814	98,7	<i>Soda or sulphate chemical wood-pulp other than for dissolving grades in thous. t</i>
Papier gazetowy w zwojach lub arkuszach w tys. t ...	204	101,5	<i>Newsprint in rolls or sheets in thous. t</i>
Tektura falista w tys. t	919	110,0	<i>Corrugated paperboard in thous. t</i>
Pudełka i pudła z papieru lub tektury ^a w tys. t	1158	111,6	<i>Cartons, boxes and cases of paper and paperboard^a in thous. t</i>
Koks ^b w tys. t	10439	107,2	<i>Coke^b in thous. t</i>
Benzyna silnikowa ^c w tys. t	4030	94,7	<i>Motor petrol^c in thous. t</i>
Oleje silnikowe w tys. t	76,5	91,5	<i>Motor oils in thous. t</i>
Kwas siarkowy (w przeliczeniu na 100%) w tys. t	1990	104,4	<i>Sulphic acid (in terms of 100%) in thous. T</i>
Oleum (w przeliczeniu na 100% H ₂ SO ₄) w tys. t	214	95,5	<i>Oleum (in terms of 100% H₂SO₄) in thous. t</i>
Wodorotlenek sodowy w roztworze wodnym (ług sodowy lub ciepla soda kaustyczna) w przeliczeniu na 96% w tys. t	385	103,8	<i>Sodium hydroxide in aqueous solution (soda lye or liquid caustic soda) in terms of 96% in thous. t</i>
Soda bezwodna (w przeliczeniu na 98%) w tys. t:			<i>Soda ash (in terms of 98%) in thous. t:</i>
lekka ^d	367	102,1	<i>light^d</i>
ciężka	849	101,0	<i>heavy</i>
Etylen w tys. t	611	103,1	<i>Ethylene in thous. t</i>
Propylen w tys. t	404	98,0	<i>Propylene in thous. t</i>
Fenol w tys. t	49,7	111,7	<i>Phenol in thous. t</i>

^a Z tektury falistej i niefalistej. ^b Łącznie z półkoksem z węgla kamiennego, lignitu i torfu oraz węgiel retortowy. Łącznie z lotniczą.

^d Bez zużycia wewnętrznego.

^a Of corrugated and of not corrugated paperboard. ^b Including semi-coke obtained from coal, lignite, peat and retort carbon. ^c Including aviation fuel.

^d Excluding internal use.

TABL. 7. PRODUKCJA WAŻNIEJSZYCH WYROBÓW W 2007 R. (cd.)
PRODUCTION OF MAJOR PRODUCTS IN 2007 (cont.)

WYROBY	W liczbach bezwzględ- nych <i>In absolute numbers</i>	2006 = 100	PRODUCTS
6-heksanolaktam (epsilon-kaprolaktam) w tys. t.....	161	100,6	6-hexanelactam (epsilon-caprolactam) in thous. t
Nawozy mineralne lub chemiczne w przeliczeniu na czysty składnik (łącznie z wieloskładnikowymi) w tys. t:			Mineral or chemical fertilizers in terms of pure component (including mixed fertilizers) in thous. t:
azotowe	1818	106,5	nitrogenous
fosforowe	650	110,5	phosphatic
potasowe	328	126,4	potassic
Polietylen ^a w tys. t	393	106,5	Polyethylene ^a in thous. t
Polichlorek winylu niez mies z anymi substancjami ^a w tys. t	303	109,0	Polyvinyl chloride not mixed with any other substances ^a in thous. t
Polipropylen ^a w tys. t	256	120,6	Polypropylene ^a in thous. t
Pestycydy w tys. t	34,7	112,5	Pesticides in thous. t
Mydło i produkty organiczne powierzchniowo czynne i preparaty stosowane jako mydło w tys. t	58,2	108,0	Soap, organic surface-active products and preparations for use as soap in thous. t
Kosmetyki do pielęgnacji włosów w t	100810	96,3	Hair care products in t
Włókna chemiczne w tys. t	73,0	80,3	Chemical fibres in thous. t
w tym syntetyczne	72,4	80,2	of which synthetic filament yarn
Opony ^b w tys. szt	40087	109,9	Tyres ^b in thous. units
w tym:			of which:
do pojazdów samochodowych osobowych	28246	104,1	for passenger cars
do autobusów i pojazdów samochodowych ciężarowych	2726	153,0	for buses and lorries
ciągnikowe	392	87,3	for tractors
do maszyn i urządzeń rolniczych	213	110,9	for agricultural machinery and equipment
Wykładziny podłogowe, ściennie lub sufitowe z tworzyw sztucznych			Floor, wall or ceiling coverings of plastics
w t	40050	106,7	in t
w tys. m ²	16057	101,7	in thous. m ²
Szkło typu "float" i szkło powierzchniowo zagruntowane lub polerowane, w arkuszach, nie poddane innej obróbce w tys. m ²	65455	101,4	Sheets of float glass and surface ground or polished glass, in sheets, but not otherwise worked in thous. m ²
Zastawy stołowe i naczynia kuchenne z porcelany w t	32699	101,5	Porcelain or china tableware and kitchenware in t
Wyroby sanitarne ceramiczne w t	101764	108,3	Sanitary ceramic fixtures in t
Cegła wypalana z gliny w mln cegieł	694	114,8	Bricks of brick clay in mln bricks
Pustaki stropowe ceramiczne w tys. szt	5989	134,7	Structural clay tiles in thous. units
Dachówki ceramiczne w tys. szt	179967	123,8	Ceramic roof tiles in thous. units
Cement w tys. t	16693	116,1	Cement in thous. t
Wapno w tys. t	2130	113,3	Lime in thous. t

a W formach podstawowych. b Bez opon rowerowych, motorowerowych i stosowanych w motocyklach oraz bieżnikowanych.

a In primary forms. b Excluding bicycle, moped, motorbike and retreaded tyres.

TABL. 7. **PRODUKCJA WAŻNIEJSZYCH WYROBÓW W 2007 R. (cd.)**
PRODUCTION OF MAJOR PRODUCTS IN 2007 (cont.)

WYROBY	W liczbach bezwzględ- nych <i>In absolute numbers</i>	2006 = 100	PRODUCTS
Spoiwa gipsowe zawierające gips palony lub siarczan wapniowy w tys. t	1045	133,4	<i>Plasters consisting of calcined gypsum or calcium sulphate in thous. t</i>
Masa betonowa prefabrykowana w tys. t	25165	131,7	<i>Ready-mixed concrete in thous. t</i>
Wyroby izolacji termicznej z wełny mineralnej w tys. t	440	101,3	<i>Products of heat insulating mineral wools in thous. t</i>
Surówka żelaza ^a w tys. t	5804	108,8	<i>Pig iron^a in thous. t</i>
w tym przeróbca	5804	109,3	<i>of which worked pig iron</i>
Stal surowa ^a w tys. t	10632	106,5	<i>Crude steel^a in thous. t</i>
Wyroby walcowane na gorąco (bez półwyrobów) ^a w tys. t	7911	103,2	<i>Hot rolled products (excluding semi-finished products)^a in thous. t</i>
Blachy cienkie i taśmy szerokie ze stali niestopowej pokrywane cynkiem w tys. t	502	88,6	<i>Zinc coated thin sheets and wide strips of non-alloy steel, in thous. t</i>
Rury stalowe ^a w tys. t	388	93,1	<i>Steel tubes^a in thous. t</i>
w tym:			<i>of which:</i>
rury bez szwu	208	98,7	<i>seamless tubes</i>
rury ze szwem	180	87,4	<i>seamed tubes</i>
Drut ze stali ^b w tys. t	303	87,0	<i>Wire of steel^b in t</i>
Aluminium nieobrobione plastycznie, technicznie czyste hutnicze w t	32928	85,2	<i>Unwrought metallurgic primary aluminium, technically pure in t</i>
Ołów rafinowany, nieobrobiony plastycznie w t	80056	123,4	<i>Refined unwrought lead in t</i>
Cynk technicznie czysty w tys. t	91,6	62,0	<i>Zinc, technically pure in thous. t</i>
Miedź rafinowana, nieobrobiona plastycznie, niestopowa ^c w tys. t	555	96,0	<i>Unwrought, unalloyed refined copper^c in thous. t</i>
w tym katody i części katod z miedzi rafinowanej	533	95,8	<i>of which cathodes and parts of cathodes of refined copper</i>
Wyroby stołowe, kuchenne lub do użytku w gospodarstwie domowym ze stali, emaliowane w tys. szt	5636	125,0	<i>Table, kitchen or household articles of steel, enamelled in thous. units</i>
Silniki do użytku przemysłowego różnej mocy w szt	1979	53,5	<i>Industrial engines of different horse- power in units</i>
Łożyska w tys. szt	230455	104,4	<i>Bearings in thous. units</i>
w tym kulkowe	164602	103,0	<i>of which ball bearings</i>
Ładowacze rolnicze uniwersalne w szt	10474	118,9	<i>Loading machinery for agricultural use in units</i>
Maszyny dla rolnictwa i leśnictwa w szt:			<i>Machinery for agriculture and forestry in units:</i>
ciągniki rolnicze	7041	110,3	<i>agricultural tractors</i>
pługi	6590	126,3	<i>ploughs</i>
kultywatory, skaryfikatory i spulchniacze	3431	169,9	<i>cultivators, scarifiers and rippers</i>
siewniki polowe	2695	93,6	<i>field sowers</i>
Obrabiarki do metali w szt:			<i>Machine tools for metals in units:</i>
skrawające	3698	87,6	<i>slicing</i>
do obróbki plastycznej	167	139,2	<i>for plastic forming</i>

^a Dane ze specjalistycznych badań Ministerstwa Gospodarki. ^b Niestopowej, nierdzewnej lub innej stopowej oraz z żeliwa. ^c Z wyłączeniem spiekanych wyrobów walcowanych, wytłaczanych, kutych.

^a Data from specialistic surveys of the Ministry of Economic Affairs. ^b Non-alloy, stainless or other alloy and of iron. ^c Excluding rolled, extruded or forged sintered products

TABL. 7. **PRODUKCJA WAŻNIEJSZYCH WYROBÓW W 2007 R. (dok.)**
PRODUCTION OF MAJOR PRODUCTS IN 2007 (cont.)

WYROBY	W liczbach bezwzględ- nych <i>In absolute numbers</i>	2006 = 100	PRODUCTS
Maszyny i urządzenia do robót budowlanych, drogowych i melioracyjnych w t	25421	135,2	<i>Machinery and equipment for construction, road and drainage work in t</i>
Chłodziarki i zamrażarki ^a w tys. szt	2326	117,7	<i>Refrigerators and freezers^a in thous. units</i>
w tym zamrażarki	25,2	57,4	<i>of which freezers</i>
Maszyny pralnicze automatyczne ^{ab} w tys. szt	1943	121,3	<i>Automatic washing machines^{ab} in thous. units</i>
Odkurzacze ^a w tys. szt	1381	112,2	<i>Vacuum cleaners^a in thous. units</i>
Kuchnie gazowe z piekarnikiem ^a w tys.szt	882	107,3	<i>Gas stoves with oven^a in thous. units</i>
Silniki elektryczne i prądnice (z wyłączeniem silników trakcyjnych) w tys. szt	9220	99,4	<i>Electric motors and generators (excluding traction motors) in thous. units</i>
w MW	5167	104,6	<i>in MW</i>
Druty i przewody izolowane w tys. t	446	123,2	<i>Insulated wires and conductors in thous. t</i>
Ogniwa i baterie galwaniczne w tys. szt	640962	101,1	<i>Galvanicels and piles in thous. units</i>
Akumulatory kwasowo-ołowiowe w tys. szt	6873	101,6	<i>Lead-acid accumulators in thous. units</i>
w tym do pojazdów samochodowych ^c	4837	88,1	<i>of which for motor vehicles^c</i>
Aparaty telefoniczne ^d w tys. szt	794	119,5	<i>Telephone sets^d in thous. units</i>
Odbiorniki telewizyjne ^e w tys. szt	18690	210,9	<i>Television receivers^e in thous. units</i>
Gazomierze w tys. szt	535	109,7	<i>Gas meters in thous. units</i>
Wodomierze w tys. szt	1119	106,5	<i>Water meters in thous. units</i>
Samochody osobowe ogólnego przeznaczenia w tys. szt	695	110,0	<i>General purpose passenger cars in thous. units</i>
Pojazdy do transportu publicznego ^f w szt	3565	58,0	<i>Public transport vehicles^f in units</i>
Samochody ciężarowe i ciągniki drogowe do ciągnięcia naczep w szt	86061	113,1	<i>Lorries and road tractors in units</i>
Kontenery specjalne przystosowane do przewozu różnymi środkami transportu w szt	29294	106,4	<i>Containers specially designed for carriage by different modes of transport in units</i>
Wagony kolejowe towarowe (bez wąskotorowych) w szt	4281	117,2	<i>Railway freight cars (excluding narrow-gauge) in units</i>
Rowery ^g w tys. szt	1125	93,0	<i>Bicycles^g in thous. units</i>
Meble do siedzenia przekształcalne w miejsca do spania ^h w tys. szt	1558	98,7	<i>Seats convertible into beds^h in thous. units</i>
Meble kuchenne w tys. szt	4478	111,1	<i>Kitchen furniture in thous. units</i>
Meble drewniane w rodzaju stosowanych w sypialni w tys. szt	2447	99,7	<i>Wooden furniture for bedroom in thous. units</i>
Meble drewniane w rodzaju stosowanych w pokojach stołowych i salonach w tys. szt	15949	121,1	<i>Wooden furniture for dining and living room in thous. units</i>
Energia elektryczna w GW·h	157316	98,0	<i>Electricity in GW·h</i>
Ciepło w parze lub gorącej wodzie w TJ	502783	97,0	<i>Thermal energy from steam or hot water in TJ</i>

a Typu domowego. b Włączając maszyny piorąco suszące c Stosowane do uruchamiania silników tłokowych. d Łącznie z sieciowymi aparatami bezprzewodowymi i wideofonami. e Łącznie z monitorami ekranowymi; z wyjątkiem stosowanych do komputerów. f Wyposażone w silniki spalinowe tłokowe, do przewozu 10 osób i więcej. g Łącznie z dziećmi. h Z wyjątkiem ogrodowych lub kempingowych.

a Household type. b Including machines which both wash and dry. c Used for starting piston engines. d Including network wireless phones and videophones e Including monitors; excluding used for computers. f With spark-ignition engine, for transport of 10 and more persons. g Including children's. h Excluding garden seats or camping equipment.

B. INFORMACJE WEDŁUG DZIAŁÓW PRZEMYSŁU
INFORMATION BY INDUSTRIAL DIVISIONS

TABL. 8. PRODUKCJA SPRZEDANA, ZATRUDNIENIE I PRZECIĘTNE MIESIĘCZNE WYNAGRODZENIA BRUTTO
W PRZEMYSŁE WEDŁUG SEKCJI I DZIAŁÓW W 2007 R.
SOLD PRODUCTION, EMPLOYMENT AND AVERAGE MONTHLY GROSS WAGES AND SALARIES
IN INDUSTRY BY SECTIONS AND DIVISIONS IN 2007

SEKCJE I DZIAŁY SECTIONS AND DIVISIONS	Produkcja sprzedana Sold production		Przeciętne zatrudnienie Average paid employment		Przeciętne miesięczne wynagrodzenia brutto Average monthly gross wages and salaries	
	w mln zł ^a in mln zł ^a	2006=100 ^b	w tys. in thous.	2006=100	w zł in zł	2006=100
O G Ó Ł E M T O T A L	835014,1	109,8	2565,4	103,5	2911,08	108,9
GÓRNICTWO MINING AND QUARRYING	38610,7	99,7	177,8	98,2	4941,78	107,7
W tym górnictwo węgla kamiennego i brunatnego; wydobywanie torfu	21119,3	93,3	141,1	97,1	4745,31	106,2
<i>Of which mining of coal and lignite; extraction of peat</i>						
PRZETWÓRSTWO PRZEMYSŁOWE MANUFACTURING	715389,3	110,9	2188,7	104,3	2661,89	109,7
Produkcja artykułów spożywczych i napojów	142390,7	107,3	396,5	101,4	2467,49	110,1
<i>Manufacture of food products and beverages</i>						
Produkcja wyrobów tytoniowych	4254,6	105,6	6,7	102,9	4838,81	103,4
<i>Manufacture of tobacco products</i>						
Włókiennictwo	9830,4	109,3	70,3	100,7	1944,98	109,7
<i>Manufacture of textiles</i>						
Produkcja odzieży i wyrobów futrzarskich	6745,4	99,1	117,8	94,6	1497,91	108,7
<i>Manufacture of wearing apparel and furriery^Δ</i>						
Produkcja skór wyprawionych i wyrobów z nich ^Δ <i>Processing of leather and manufacture of leather products^Δ</i>	3196,0	116,8	26,7	101,1	1681,80	108,2
Produkcja drewna i wyrobów z drewna oraz ze słomy i wikliny ^Δ	22639,5	112,7	99,3	103,1	2069,72	114,2
<i>Manufacture of wood and wood, straw and wicker products^Δ</i>						
Produkcja masy włóknistej oraz papieru ^Δ	16959,2	108,4	39,1	104,2	2939,22	106,5
<i>Manufacture of pulp and paper^Δ</i>						
Działalność wydawnicza; poligrafia i reprodukcja zapisanych nośników informacji	17944,9	104,4	64,6	102,9	3565,77	104,2
<i>Publishing, printing and reproduction of recorded media</i>						
Produkcja koksu i produktów rafinacji ropy naftowej ^Δ	46259,6	99,4	14,8	99,9	5444,45	109,2
<i>Manufacture of coke, refined petroleum products^Δ</i>						
Produkcja wyrobów chemicznych	48605,4	102,6	99,0	100,8	3671,09	104,9
<i>Manufacture of chemicals and chemical products</i>						
Produkcja wyrobów gumowych i z tworzyw sztucznych	41449,0	113,7	135,6	109,1	2639,81	108,7
<i>Manufacture of rubber and plastic products</i>						

a W cenach bieżących. b W cenach stałych.

a In current prices. b In constant prices.

TABL. 8. PRODUKCJA SPRZEDANA, ZATRUDNIENIE I PRZECIĘTNE MIESIĘCZNE WYNAGRODZENIA BRUTTO
W PRZEMYSŁE WEDŁUG SEKCJI I DZIAŁÓW W 2007 R. (dok.)
SOLD PRODUCTION, EMPLOYMENT AND AVERAGE MONTHLY GROSS WAGES AND SALARIES
IN INDUSTRY BY SECTIONS AND DIVISIONS IN 2007 (cont.)

SEKCJE I DZIAŁY SECTIONS AND DIVISIONS	Produkcja sprzedana Sold production		Przeciętne zatrudnienie Average paid employment		Przeciętne miesięczne wynagrodzenia brutto Average monthly gross wages and salaries	
	w mln zł ^a in mln zł ^a	2006=100 ^b	w tys. in thous.	2006=100	w zł in zł	2006=100
PRZETWÓRSTWO PRZEMYSŁOWE (dok.) MANUFACTURING (cont.)						
Produkcja wyrobów z pozostałych surowców niemetalicznych	37319,2	112,4	118,4	105,2	2861,52	112,3
<i>Manufacture of other non-metallic mineral products</i>						
Produkcja metali	41846,2	106,3	68,6	100,3	3276,74	109,1
<i>Manufacture of basic metals</i>						
Produkcja wyrobów z metali ^Δ	50814,3	117,0	212,0	109,8	2675,33	112,1
<i>Manufacture of metal products^Δ</i>						
Produkcja maszyn i urządzeń ^Δ	45784,0	127,0	182,1	106,0	2904,17	108,6
<i>Manufacture of machinery and equipment n.e.c.</i>						
Produkcja maszyn biurowych i komputerów	1743,0	123,6	5,3	130,3	4132,95	125,1
<i>Manufacture of office machinery and computers</i>						
Produkcja maszyn i aparatury elektrycznej ^Δ	28852,6	116,1	100,1	109,9	2698,29	109,1
<i>Manufacture of electrical machinery and apparatus n.e.c.</i>						
Produkcja sprzętu i urządzeń radiowych, telewizyjnych i telekomunikacyjnych	16204,0	114,5	34,0	113,2	2728,45	92,9
<i>Manufacture of radio, television and communication equipment and apparatus</i>						
Produkcja instrumentów medycznych, precy- zyjnych i optycznych, zegarów i zegarków	6772,6	119,3	35,2	105,2	3030,89	114,6
<i>Manufacture of medical, precision and optical instruments, watches and clocks</i>						
Produkcja pojazdów samochodowych, przyczep i naczep	80041,8	113,8	124,8	111,8	3080,14	110,2
<i>Manufacture of motor vehicles, trailers and semi-trailers</i>						
Produkcja pozostałego sprzętu transportowego <i>Manufacture of other transport equipment</i>	12238,9	106,5	66,3	102,7	3123,00	112,2
Produkcja mebli; pozostała działalność produkcyjna ^Δ	29454,1	108,6	163,1	103,7	2071,83	111,1
<i>Manufacture of furniture; manufacturing n.e.c.</i>						
Przetwarzanie odpadów	4044,0	113,7	8,4	104,9	2830,07	110,7
<i>Recycling</i>						
WYTWARZANIE I ZAOPATRYWANIE W ENERGIĘ ELEKTRYCZNĄ, GAZ, WODĘ ELECTRICITY, GAS AND WATER SUPPLY	81014,1	101,9	198,9	99,3	3838,20	108,3
Wytwarzanie i zaopatrywanie w energię elektryczną, gaz, parę wodną i gorącą wodę <i>Electricity, gas, steam and hot water supply</i>	74472,8	102,0	152,4	98,9	4092,33	108,9
Pobór, uzdatnianie i rozprowadzanie wody	6541,2	100,0	46,5	100,8	3004,58	106,0
<i>Collection, purification and distribution of water</i>						

a W cenach bieżących. b W cenach stałych.

a In current prices. b In constant prices.

TABL. 9. WSKAŹNIKI CEN PRODUKCJI SPRZEDANEJ PRZEMYSŁU WEDŁUG SEKCJI, DZIAŁÓW I KWARTAŁÓW
PRICE INDICES OF SOLD PRODUCTION OF INDUSTRY BY SECTIONS, DIVISIONS AND QUARTERS

SEKCJE I DZIAŁY SECTIONS AND DIVISIONS	2006	2007			
	kwartały quarters				
	I-IV	I	I-II	I-III	I-IV
	analogiczny okres roku poprzedniego = 100 corresponding period of previous year = 100				
OGÓŁEM TOTAL	102,3	103,3	102,7	102,3	102,3
GÓRNICTWO MINING AND QUARRYING	115,9	108,9	105,7	103,7	103,1
W tym górnictwo węgla kamiennego i brunatnego; wydobywanie torfu Of which mining of coal and lignite; extraction of peat	96,9	104,5	104,6	104,3	104,9
PRZETWÓRSTWO PRZEMYSŁOWE MANUFACTURING	100,7	102,6	102,1	101,9	101,9
Produkcja artykułów spożywczych i napojów Manufacture of food products and beverages	99,4	104,4	104,3	104,3	104,8
Produkcja wyrobów tytoniowych Manufacture of tobacco products	100,2	116,1	116,9	119,5	120,6
Włókiennictwo Manufacture of textiles	97,9	98,2	98,1	98,2	98,5
Produkcja odzieży i wyrobów futrzarskich Manufacture of wearing apparel and furriery ^Δ	102,1	103,4	102,7	102,3	101,7
Produkcja skór wyprawionych i wyrobów z nich ^Δ Processing of leather and manufacture of leather products ^Δ	102,0	103,1	102,0	101,6	100,9
Produkcja drewna i wyrobów z drewna oraz ze słomy i wikliny ^Δ Manufacture of wood and wood, straw and wicker products ^Δ	100,5	105,3	105,5	105,4	105,2
Produkcja masy włóknistej oraz papieru ^Δ Manufacture of pulp and paper ^Δ	101,4	104,4	103,6	103,5	103,3
Działalność wydawnicza; poligrafia i reprodukcja zapisanych nośników informacji Publishing, printing and reproduction of recorded media	97,1	100,3	100,0	100,2	100,2
Produkcja koksu i produktów rafinacji ropy naftowej ^Δ Manufacture of coke, refined petroleum products ^Δ	108,7	95,5	95,2	96,1	101,5
Produkcja wyrobów chemicznych Manufacture of chemicals and chemical products	101,5	104,2	103,3	102,7	102,2
Produkcja wyrobów gumowych i z tworzyw sztucznych Manufacture of rubber and plastic products	101,3	102,8	102,7	102,5	101,7
Produkcja wyrobów z pozostałych surowców niemetalicznych Manufacture of other non-metallic mineral products	99,5	106,1	108,1	109,1	108,9

TABL. 9. WSKAŹNIKI CEN PRODUKCJI SPRZEDANEJ PRZEMYSŁU WEDŁUG SEKCJI, DZIAŁÓW
I KWARTAŁÓW (dok.)
PRICE INDICES OF SOLD PRODUCTION OF INDUSTRY BY SECTIONS, DIVISIONS AND QUARTERS (cont.)

SEKCJE I DZIAŁY SECTIONS AND DIVISIONS	2006	2007			
	kwartały		quarters		
	I-IV	I	I-II	I-III	I-IV
	analogiczny okres roku poprzedniego = 100 corresponding period of previous year = 100				
PRZETWÓRSTWO PRZEMYSŁOWE (dok.) MANUFACTURING (cont.)					
Produkcja metali	110,5	119,7	116,3	112,0	107,4
<i>Manufacture of basic metals</i>					
Produkcja wyrobów z metali ^Δ	101,2	104,2	103,6	103,2	102,6
<i>Manufacture of metal products^Δ</i>					
Produkcja maszyn i urządzeń ^Δ	98,3	99,6	99,2	99,3	99,0
<i>Manufacture of machinery and equipment n.e.c.</i>					
Produkcja maszyn biurowych i komputerów	95,5	86,4	86,9	87,8	88,5
<i>Manufacture of office machinery and computers</i>					
Produkcja maszyn i aparatury elektrycznej ^Δ	106,0	102,3	100,6	99,6	99,1
<i>Manufacture of electrical machinery and apparatus n.e.c.</i>					
Produkcja sprzętu i urządzeń radiowych, telewizyjnych i telekomunikacyjnych	88,5	85,4	85,5	86,1	86,4
<i>Manufacture of radio, television and communication equipment and apparatus</i>					
Produkcja instrumentów medycznych, precyzyjnych i optycznych, zegarów i zegarków	97,7	99,6	99,1	99,5	99,4
<i>Manufacture of medical, precision and optical instruments, watches and clocks</i>					
Produkcja pojazdów samochodowych, przyczep i naczep	96,3	99,1	98,6	98,4	98,3
<i>Manufacture of motor vehicles, trailers and semi-trailers</i>					
Produkcja pozostałego sprzętu transportowego	99,3	99,7	99,2	99,0	98,7
<i>Manufacture of other transport equipment</i>					
Produkcja mebli; pozostała działalność produkcyjna ^Δ	98,6	100,3	100,3	100,4	100,3
<i>Manufacture of furniture; manufacturing n.e.c.</i>					
Przetwarzanie odpadów	113,6	114,5	116,2	117,6	117,3
<i>Recycling</i>					
WYTWARZANIE I ZAOPATRYWANIE W ENERGIĘ ELEKTRYCZNĄ, GAZ, WODĘ	106,3	105,2	104,4	104,1	104,0
ELECTRICITY, GAS AND WATER SUPPLY					
Wytwarzanie i zaopatrywanie w energię elektryczną, gaz, parę wodną i gorącą wodę	106,6	105,2	104,4	104,1	104,0
<i>Electricity, gas, steam and hot water supply</i>					
Pobór, uzdatnianie i rozprowadzanie wody.....	102,9	104,7	104,3	104,3	104,2
<i>Collection, purification and distribution of water</i>					

TABL. 10. INDEKS PRODUKCJI SPRZEDANEJ PRZEMYSŁU WEDŁUG SEKCJI I DZIAŁÓW ^a
VOLUME INDEX OF SOLD PRODUCTION OF INDUSTRY BY SECTIONS AND DIVISIONS ^a

LATA, SEKCJE I DZIAŁY YEARS, SECTIONS AND DIVISIONS		Miesiące Months												
		I-XII	I	II	III	IV	V	VI	VII	VIII	IX	X	XI	XII
		przeciętna miesięczna 2000 = 100						monthly average of 2000 = 100						
O G Ó Ł E M	2006	144,4	127,2	128,8	150,0	135,6	145,4	149,2	140,0	143,4	156,5	163,2	158,9	148,2
T O T A L	2007	158,6	146,9	145,5	166,9	152,6	157,2	157,6	154,6	156,1	165,0	180,9	172,3	157,7
GÓRNICTWO	2006	88,8	87,6	86,6	93,0	85,2	89,2	91,0	89,8	96,5	99,3	101,2	99,1	82,2
MINING AND QUARRYING	2007	88,5	86,2	82,5	91,2	88,5	89,1	86,6	88,2	89,1	93,2	103,5	93,0	79,0
W tym górnictwo węgla kamiennego	2006	84,7	86,0	85,2	95,2	75,5	80,5	78,1	79,3	86,8	88,0	91,6	88,8	78,8
i brunatnego; wydobywanie torfu	2007	79,0	84,1	76,7	82,9	72,9	74,6	71,9	72,2	77,8	80,8	91,6	85,1	76,1
Of which mining of coal and lignite; extraction of peat														
PPZETWÓRSTWO PRZEMYSŁOWE	2006	152,3	130,1	131,2	155,9	141,9	154,9	159,8	148,8	152,3	167,3	173,7	167,3	154,5
MANUFACTURING	2007	168,9	154,9	152,1	177,4	162,2	168,9	169,8	165,5	167,8	177,5	193,0	181,9	163,8
Produkcja artykułów spożywczych i napojów	2006	134,7	116,8	123,5	140,9	128,0	139,8	140,7	136,6	140,7	133,3	147,5	142,6	133,8
Manufacture of food products and beverages	2007	144,5	132,0	128,2	149,4	137,9	147,1	144,9	147,3	153,6	144,5	156,7	149,5	137,5
Produkcja wyrobów tytoniowych	2006	92,6	64,5	76,8	104,1	111,5	92,0	96,1	105,6	122,1	105,9	108,9	101,2	95,2
Manufacture of tobacco products	2007	97,8	91,0	90,7	97,6	92,7	111,5	109,3	120,2	122,8	100,1	111,2	103,4	121,1
Włókiennictwo	2006	121,8	114,2	116,3	134,9	118,4	127,2	122,6	102,1	109,5	134,1	137,8	130,7	111,3
Manufacture of textiles	2007	133,1	132,2	132,8	142,8	128,3	132,9	129,1	117,6	124,1	137,9	148,9	141,0	113,5
Produkcja odzieży i wyrobów futrzarskich	2006	76,3	75,2	77,9	86,9	75,1	71,3	77,8	68,3	81,7	87,7	82,8	78,5	75,1
Manufacture of wearing apparel and furriery ^	2007	75,6	75,4	74,5	87,9	72,7	68,5	72,1	66,4	78,8	83,6	85,0	78,4	69,8
Produkcja skór wyprawionych i wyrobów	2006	78,9	62,2	74,8	94,0	81,3	79,9	63,0	54,6	90,6	97,3	101,7	87,4	68,5
z nich ^	2007	92,2	87,9	91,1	112,3	103,6	89,1	78,7	69,5	104,4	113,0	113,3	85,7	62,1
Processing of leather and manufacture of leather products ^														
Produkcja drewna i wyrobów z drewna oraz	2006	131,7	117,8	119,9	140,7	134,9	139,9	152,3	127,0	139,0	140,7	150,1	142,8	121,5
ze słomy i wikliny ^	2007	148,4	141,0	142,8	165,2	149,4	155,0	151,7	147,7	148,9	154,3	168,6	155,1	123,9
Manufacture of wood and wood, straw and wicker products ^														
Produkcja masy włóknistej oraz papieru ^	2006	155,8	152,4	142,1	161,3	143,2	159,4	158,0	150,1	158,6	168,3	173,5	171,4	145,2
Manufacture of pulp and paper ^	2007	168,9	179,4	164,6	180,6	163,2	169,0	164,9	167,5	174,3	171,2	193,2	180,6	146,3

^a Niewyrównany sezonowo.
^a Seasonally un-adjusted.

TABL. 10. INDEKS PRODUKCJI SPRZEDANEJ PRZEMYSŁU WEDŁUG SEKCJI I DZIAŁÓW ^a (cd.)
VOLUME INDEX OF SOLD PRODUCTION OF INDUSTRY BY SECTIONS AND DIVISIONS ^a (cont.)

LATA, SEKCJE I DZIAŁY YEARS, SECTIONS AND DIVISIONS		Miesiące Months												
		I-XII	I	II	III	IV	V	VI	VII	VIII	IX	X	XI	XII
		przeciętna miesięczna 2000 = 100 monthly average of 2000 = 100												
PPZETWÓRSTWO PRZEMYSŁOWE (cd.) MANUFACTURING (cont.)														
Działalność wydawnicza; poligrafia i repro- dukcja zapisanych nośników informacji <i>Publishing, printing and reproduction of recorded media</i>	2006 2007	125,3 130,8	106,0 115,4	106,9 116,9	130,2 135,1	115,5 123,8	126,6 132,6	138,8 134,2	117,5 126,6	138,3 143,1	137,1 143,0	134,5 152,9	133,4 144,3	136, 143,2
Produkcja koksu i produktów rafinacji ropy naftowej ^Δ <i>Manufacture of coke, refined petroleum products ^Δ</i>	2006 2007	93,3 92,7	88,6 80,9	76,5 75,3	92,3 96,4	89,2 92,3	90,9 89,2	92,8 88,3	97,7 95,8	97,8 97,8	99,6 96,8	99,0 101,3	94,6 91,2	99,6 90,4
Produkcja wyrobów chemicznych	2006 2007	152,8 156,8	139,6 160,2	139,4 158,0	160,4 182,8	153,8 165,4	158,7 171,1	157,7 168,6	149,6 163,0	154,5 158,2	167,5 168,3	164,7 167,7	167,7 167,0	149,5 144,1
Produkcja wyrobów gumowych i z tworzyw sztucznych <i>Manufacture of rubber and plastic products</i>	2006 2007	203,7 231,6	156,0 207,8	162,4 205,1	195,4 240,7	183,0 229,1	210,9 243,0	218,7 236,5	205,0 232,5	215,4 238,6	233,0 244,2	239,7 267,3	225,6 246,6	181,6 184,3
Produkcja wyrobów z pozostałych surowców niemetalicznych <i>Manufacture of other non-metallic mineral products</i>	2006 2007	148,5 166,9	84,7 138,3	87,1 128,0	119,7 168,4	131,6 176,6	166,2 190,1	176,4 184,5	173,1 184,5	177,1 183,8	183,2 178,4	184,8 192,2	162,7 167,5	135,8 139,6
Produkcja metali	2006 2007	107,8 114,6	97,3 117,6	96,1 113,0	120,8 128,7	98,4 119,9	110,0 120,0	117,2 115,0	114,4 114,1	115,0 110,3	111,0 108,3	116,4 121,6	110,0 114,6	97,4 98,9
Produkcja wyrobów z metali ^Δ	2006 2007	215,9 252,6	166,2 221,7	167,3 223,5	206,3 256,6	186,1 240,9	219,0 252,8	231,7 256,3	225,9 254,2	239,4 265,8	249,3 271,3	255,2 288,8	248,1 274,9	223,7 235,8
Produkcja maszyn i urządzeń ^Δ	2006 2007	185,6 235,7	150,7 185,2	151,0 195,9	183,3 230,5	157,6 203,6	176,2 213,1	204,2 234,9	184,2 224,6	183,2 227,9	199,0 249,0	207,4 281,6	210,3 271,2	220,0 292,2
Produkcja maszyn biurowych i komputerów	2006 2007	237,0 292,9	186,0 178,1	194,1 210,0	266,1 247,0	228,2 290,8	257,2 242,3	282,4 357,1	270,5 310,0	231,7 268,9	252,0 273,4	259,9 292,4	258,9 341,4	363,0 559,0
Produkcja maszyn i aparatury elektrycznej ^Δ	2006 2007	170,1 197,5	152,0 188,8	147,6 185,6	173,6 210,8	155,9 188,5	172,4 194,8	179,8 202,8	166,5 195,1	167,2 199,6	191,4 212,3	197,7 238,9	192,8 213,7	179,8 180,9

^a Niewyrównany sezonowo.
^a Seasonally un-adjusted.

TABL. 10. INDEKS PRODUKCJI SPRZEDANEJ PRZEMYSŁU WEDŁUG SEKCJI I DZIAŁÓW ^a (dok.)
VOLUME INDEX OF SOLD PRODUCTION OF INDUSTRY BY SECTIONS AND DIVISIONS ^a (cont.)

LATA, SEKCJE I DZIAŁY YEARS, SECTIONS AND DIVISIONS		Miesiące Months												
		I-XII	I	II	III	IV	V	VI	VII	VIII	IX	X	XI	XII
		przeciętna miesięczna 2000 = 100						monthly average of 2000 = 100						
PPZETWÓRSTWO PRZEMYSŁOWE (dok.) MANUFACTURING (cont.)														
Produkcja sprzętu i urządzeń radiowych, telewizyjnych i telekomunikacyjnych	2006	240,6	214,4	229,0	242,0	228,6	234,5	190,0	134,8	207,1	308,0	364,0	339,5	229,0
	2007	275,5	244,5	224,1	266,9	227,9	223,6	232,0	191,5	292,1	340,3	389,1	356,6	310,5
<i>Manufacture of radio, television and communication equipment and apparatus</i>														
Produkcja instrumentów medycznych, precyzyjnych i optycznych, zegarów i zegarków	2006	177,9	138,0	138,9	165,9	153,9	166,5	192,1	166,3	157,7	200,3	195,6	183,5	281,8
	2007	212,2	162,7	168,5	200,7	178,4	177,8	213,8	186,4	195,4	221,2	245,9	258,9	298,7
<i>Manufacture of medical, precision and optical instruments, watches and clocks</i>														
Produkcja pojazdów samochodowych, przyczep i naczep	2006	221,8	203,4	201,5	239,4	208,2	229,9	234,6	213,2	152,5	254,2	250,0	242,9	205,7
	2007	252,4	244,1	235,3	270,7	235,4	240,4	251,7	237,9	192,9	266,7	297,1	281,5	238,2
<i>Manufacture of motor vehicles, trailers and semi-trailers</i>														
Produkcja pozostałego sprzętu transportowego	2006	104,9	75,6	71,0	107,0	96,6	79,9	86,5	83,2	130,8	105,8	104,6	100,4	196,1
	2007	111,7	66,4	93,1	106,5	99,7	128,0	117,7	112,8	88,3	121,0	95,0	109,4	168,9
<i>Manufacture of other transport equipment</i>														
Produkcja mebli; pozostała działalność produkcyjna ^A	2006	182,4	166,8	166,0	194,7	168,8	179,2	189,3	156,9	183,6	212,6	222,4	211,8	191,4
	2007	198,1	208,0	196,1	223,7	190,6	195,3	189,0	172,9	196,2	214,3	248,9	228,0	183,2
<i>Manufacture of furniture; manufacturing n.e.c.</i>														
Przetwarzanie odpadów	2006	116,8	84,6	97,2	114,4	113,5	122,5	126,4	110,9	124,1	122,0	126,2	120,0	134,2
	2007	132,8	126,0	126,5	139,3	135,5	136,2	132,9	116,1	121,6	118,9	136,5	119,9	112,2
<i>Recycling</i>														
WYTWARZANIE I ZAOPATRYWANIE	2006	112,0	128,1	132,0	132,6	111,3	98,9	94,9	95,6	96,0	100,1	112,1	122,5	133,7
W ENERGIĘ ELEKTRYCZNĄ, GAZ, WODĘ	2007	114,1	119,8	126,8	123,7	109,8	99,4	96,9	102,7	97,3	101,8	125,3	137,5	151,9
ELECTRICITY, GAS AND WATER SUPPLY														
Wytwarzanie i zaopatrywanie w energię elektryczną, gaz, parę wodną i gorącą wodę	2006	113,1	131,5	135,9	136,2	112,9	98,4	93,8	94,7	95,1	99,6	112,9	124,5	135,7
	2007	115,4	122,5	130,1	126,4	110,7	99,0	96,0	102,8	96,6	101,7	127,3	141,1	155,9
<i>Electricity, gas, steam and hot water supply</i>														
Pobór, uzdatnianie i rozprowadzanie wody	2006	102,1	93,3	94,1	98,0	96,2	103,1	105,8	104,2	105,2	105,3	104,0	103,4	113,5
	2007	102,1	91,7	94,7	97,2	100,2	103,7	105,7	102,0	104,3	103,2	105,8	103,4	113,0
<i>Collection, purification and distribution of water</i>														

^a Niewyrównany sezonowo.

^a Seasonally un-adjusted.

TABL. 11. CZAS PRZEPRACOWANY W PRZEMYŚLE WEDŁUG SEKCJI, DZIAŁÓW I KWARTAŁÓW
 WORKED TIME IN INDUSTRY BY SECTIONS, DIVISIONS AND QUARTERS

SEKCJE I DZIAŁY SECTIONS AND DIVISIONS	2006	2007			
	kwartały quarters				
	I-IV	I	I-II	I-III	I-IV
	w godzinach na 1 zatrudnionego in hours per 1 paid employee				
OGÓŁEM TOTAL	1758	445	882	1306	1743
GÓRNICTWO MINING AND QUARRYING	1664	412	841	1243	1655
W tym górnictwo węgla kamiennego i brunatnego; wydobywanie torfu Of which mining of coal and lignite; extraction of peat	1645	405	835	1232	1638
PRZETWÓRSTWO PRZEMYSŁOWE MANUFACTURING	1769	448	885	1315	1752
Produkcja artykułów spożywczych i napojów Manufacture of food products and beverages	1785	442	879	1318	1762
Produkcja wyrobów tytoniowych Manufacture of tobacco products	1788	451	944	1341	1813
Włókiennictwo Manufacture of textiles	1716	439	862	1284	1715
Produkcja odzieży i wyrobów futrzarskich Manufacture of wearing apparel and furriery ^Δ	1705	443	868	1288	1704
Produkcja skór wyprawionych i wyrobów z nich ^Δ Processing of leather and manufacture of leather products ^Δ	1758	447	879	1303	1751
Produkcja drewna i wyrobów z drewna oraz ze słomy i wikliny ^Δ Manufacture of wood and wood, straw and wicker products ^Δ	1789	456	896	1347	1784
Produkcja masy włóknistej oraz papieru ^Δ Manufacture of pulp and paper ^Δ	1787	447	889	1322	1739
Działalność wydawnicza; poligrafia i reprodukcja zapisanych nośników informacji Publishing, printing and reproduction of recorded media	1749	434	875	1303	1761
Produkcja koksu i produktów rafinacji ropy naftowej ^Δ Manufacture of coke, refined petroleum products ^Δ	1687	429	852	1258	1692
Produkcja wyrobów chemicznych Manufacture of chemicals and chemical products	1714	438	864	1262	1693
Produkcja wyrobów gumowych i z tworzyw sztucznych Manufacture of rubber and plastic products	1798	454	899	1335	1778
Produkcja wyrobów z pozostałych surowców niemetalicznych Manufacture of other non-metallic mineral products	1773	431	877	1314	1742

TABL. 11. CZAS PRZEPRACOWANY W PRZEMYŚLE WEDŁUG SEKCJI, DZIAŁÓW I KWARTAŁÓW (dok.)
WORKED TIME IN INDUSTRY BY SECTIONS, DIVISIONS AND QUARTERS (cont.)

SEKCJE I DZIAŁY SECTIONS AND DIVISIONS	2006	2007			
	kwartały		quarters		
	I-IV	I	I-II	I-III	I-IV
	w godzinach na 1 zatrudnionego in hours per 1 paid employee				
PRZETWÓRSTWO PRZEMYSŁOWE (dok.) MANUFACTURING (cont.)					
Produkcja metali	1751	451	855	1305	1739
<i>Manufacture of basic metals</i>					
Produkcja wyrobów z metali ^Δ	1775	448	898	1328	1775
<i>Manufacture of metal products^Δ</i>					
Produkcja maszyn i urządzeń ^Δ	1774	457	898	1324	1756
<i>Manufacture of machinery and equipment n.e.c.</i>					
Produkcja maszyn biurowych i komputerów	1853	449	888	1275	1679
<i>Manufacture of office machinery and computers</i>					
Produkcja maszyn i aparatury elektrycznej ^Δ	1763	454	889	1321	1736
<i>Manufacture of electrical machinery and apparatus n.e.c.</i>					
Produkcja sprzętu i urządzeń radiowych, telewizyjnych i telekomunikacyjnych	1903	444	852	1263	1683
<i>Manufacture of radio, television and communication equipment and apparatus</i>					
Produkcja instrumentów medycznych, precyzyjnych i optycznych, zegarów i zegarków	1742	450	894	1326	1745
<i>Manufacture of medical, precision and optical instruments, watches and clocks</i>					
Produkcja pojazdów samochodowych, przyczep i naczep -trailers	1798	462	908	1330	1792
<i>Manufacture of motor vehicles, trailers and semi- -trailers</i>					
Produkcja pozostałego sprzętu transportowego	1779	450	889	1313	1762
<i>Manufacture of other transport equipment</i>					
Produkcja mebli; pozostała działalność produkcyjna ^Δ	1770	454	899	1315	1759
<i>Manufacture of furniture; manufacturing n.e.c.</i>					
Przetwarzanie odpadów	1788	445	864	1277	1613
<i>Recycling</i>					
WYTWARZANIE I ZAOPATRYWANIE W ENERGIĘ ELEKTRYCZNĄ, GAZ, WODĘ	1725	449	876	1270	1721
ELECTRICITY, GAS AND WATER SUPPLY					
Wytwarzanie i zaopatrywanie w energię elektryczną, gaz, parę wodną i gorącą wodę	1718	450	874	1263	1716
<i>Electricity, gas, steam and hot water supply</i>					
Pobór, uzdatnianie i rozprowadzanie wody	1749	445	881	1292	1737
<i>Collection, purification and distribution of water</i>					

TABL. 12. PRZEDSIĘBIORSTWA PRZEMYSŁOWE WEDŁUG WYSOKOŚCI PRZECIĘTNEGO MIESIĘCZNEGO WYNAGRODZENIA BRUTTO W 2007 R.
INDUSTRIAL ENTERPRISES BY AMOUNT OF AVERAGE MONTHLY GROSS WAGES AND SALARIES IN 2007

WYSZCZEGÓLNIENIE SPECIFICATION		Ogółem Total	O wysokości przeciętnego miesięcznego wynagrodzenia brutto w zł By average monthly gross wages and salaries in zł									
a - liczba jednostek number of entities			1100,00 i mniej and less	1100,01- 1400,00	1400,01- 1800,00	1800,01- 2200,00	2200,01- 2600,00	2600,01- 3000,00	3000,01- 3500,00	3500,01- 4000,00	4000,01 i więcej and more	
b - produkcja sprzedana w odsetkach sold production in percent												
c - przeciętne zatrudnienie w odsetkach average paid employment in percent												
O G Ó Ł E M		a	8426	638	728	1249	1419	1355	1053	828	476	680
T O T A L		b	100,0	1,0	1,4	3,6	7,1	10,0	10,3	12,4	11,1	43,2
		c	100,0	2,7	4,3	9,5	13,9	15,2	12,4	11,2	8,1	22,7
GÓRNICTWO		a	121	-	2	2	6	15	15	20	20	41
MINING AND QUARRYING		b	100,0	-	#	#	0,3	1,6	1,1	2,0	3,6	91,3
		c	100,0	-	#	#	0,4	2,2	1,1	1,7	4,6	89,7
PRZETWÓRSTWO		a	7775	638	726	1239	1373	1239	912	692	405	551
PRZEMYSŁOWE		b	100,0	1,2	1,6	4,3	8,4	11,5	11,8	14,1	12,1	35,0
MANUFACTURING		c	100,0	3,3	5,2	11,4	16,5	17,1	13,6	12,2	7,9	12,7
Produkcja artykułów spożywczych i napojów		a	1438	190	187	289	282	185	110	88	45	62
		b	100,0	3,3	4,0	7,3	15,1	14,4	12,8	12,4	7,5	23,2
Manufacture of food products and beverages		c	100,0	6,2	7,9	14,7	20,2	15,8	11,0	9,2	4,4	10,6
Produkcja wyrobów tytoniowych ...		a	10	-	-	2	1	1	-	-	2	4
Manufacture of tobacco products		b	100,0	-	-	#	#	#	-	-	#	84,5
		c	100,0	-	-	#	#	#	-	-	#	69,3
Włókiennictwo		a	290	35	48	75	67	37	17	7	4	-
Manufacture of textiles		b	100,0	3,2	5,7	18,6	27,0	20,6	12,5	7,9	4,4	-
		c	100,0	4,5	12,0	26,3	27,8	17,4	5,4	2,5	3,9	-
Produkcja odzieży i wyrobów futrarskich		a	539	163	158	150	47	11	6	1	2	1
		b	100,0	15,2	18,9	33,6	16,7	6,2	4,6	#	#	#
Manufacture of wearing apparel and furriery ^Δ		c	100,0	18,8	27,1	35,5	11,1	2,7	1,7	#	#	#
Produkcja skór wyprawionych i wyrobów z nich ^Δ		a	117	22	29	27	20	15	3	1	-	-
		b	100,0	6,7	11,5	12,7	50,0	14,4	#	#	-	-
Processing of leather and manufacture of leather products ^Δ		c	100,0	9,4	20,5	20,6	33,1	13,7	#	#	-	-
Produkcja drewna i wyrobów z drewna oraz ze słomy i wikliny ^Δ		a	402	67	62	88	89	53	25	8	3	7
		b	100,0	4,4	3,5	8,2	14,9	19,8	8,7	4,8	6,6	29,2
Manufacture of wood and wood, straw and wicker products ^Δ		c	100,0	8,4	8,4	17,5	23,2	23,4	10,3	3,5	0,9	4,5
Produkcja masy włóknistej oraz papieru ^Δ		a	180	4	11	36	35	29	20	17	12	16
		b	100,0	0,3	1,1	3,2	5,6	7,2	9,1	13,8	14,4	45,4
Manufacture of pulp and paper ^Δ		c	100,0	1,1	3,6	11,6	13,1	13,4	12,6	12,9	11,9	19,8
Działalność wydawnicza; poli- grafia i reprodukcja zapisa- nych nośników informacji		a	243	3	11	30	31	36	35	36	15	46
		b	100,0	0,1	0,7	5,0	3,7	11,0	6,8	11,7	6,6	54,3
Publishing, printing and repro- duction of recorded media		c	100,0	0,4	1,9	9,3	7,5	14,1	10,3	12,9	7,5	36,0

TABL. 12. PRZEDSIĘBIORSTWA PRZEMYSŁOWE WEDŁUG WYSOKOŚCI PRZECIĘTNEGO MIESIĘCZNEGO WYNAGRODZENIA BRUTTO W 2007 R. (cd.)
INDUSTRIAL ENTERPRISES BY AMOUNT OF AVERAGE MONTHLY GROSS WAGES AND SALARIES IN 2007 (cont.)

WYSZCZEGÓLNIENIE SPECIFICATION		Ogółem Total	O wysokości przeciętnego miesięcznego wynagrodzenia brutto w zł By average monthly gross wages and salaries in zł									
a - liczba jednostek number of entities	b - produkcja sprzedana w odsetkach sold production in percent		c - przeciętne zatrudnienie w odsetkach average paid employment in percent	1100,00 i mniej and less	1100,01- 1400,00	1400,01- 1800,00	1800,01- 2200,00	2200,01- 2600,00	2600,01- 3000,00	3000,01- 3500,00	3500,01- 4000,00	4000,01- i więcej and more
PRZETWÓRSTWO PRZEMYSŁOWE (cd.) MANUFACTURING (cont.)												
Produkcja koksu i produktów rafinacji ropy naftowej ^Δ	a	23	-	-	-	-	3	1	3	2	14	
	b	100,0	-	-	-	-	0,2	#	0,8	#	98,1	
Manufacture of coke, refined petroleum products ^Δ	c	100,0	-	-	-	-	2,8	#	3,8	#	90,5	
Produkcja wyrobów chemicznych	a	285	-	6	18	21	47	44	37	22	90	
Manufacture of chemicals and chemical products	b	100,0	-	0,1	1,8	4,1	8,0	8,4	9,6	18,9	49,2	
	c	100,0	-	0,8	6,3	5,8	11,5	13,7	11,5	15,4	35,0	
Produkcja wyrobów gumowych i z tworzyw sztucznych	a	551	22	28	78	128	106	79	46	34	30	
	b	100,0	1,0	2,2	4,3	12,7	16,0	18,3	14,6	11,4	19,5	
Manufacture of rubber and plastic products	c	100,0	1,8	3,4	9,6	18,6	22,0	16,6	10,2	7,1	10,9	
Produkcja wyrobów z pozostałych surowców niemetalicznych	a	396	8	24	51	63	59	58	46	35	52	
	b	100,0	0,3	0,9	2,9	6,8	8,1	14,9	12,7	15,8	37,7	
Manufacture of other non-metallic mineral products	c	100,0	0,6	2,3	10,6	20,7	11,7	16,9	12,2	10,3	14,7	
Produkcja metali	a	174	3	4	15	34	34	30	22	21	11	
Manufacture of basic metals	b	100,0	0,2	0,1	0,6	1,4	4,6	9,2	8,5	27,8	47,6	
	c	100,0	0,3	0,5	3,0	7,7	15,4	12,0	9,0	19,9	32,3	
Produkcja wyrobów z metali ^Δ	a	958	23	37	115	167	203	164	126	56	67	
Manufacture of metal products ^Δ	b	100,0	0,9	1,3	4,2	9,7	15,4	19,0	21,4	10,4	17,7	
	c	100,0	1,8	2,6	7,7	15,0	20,6	20,6	17,8	6,3	7,6	
Produkcja maszyn i urządzeń ^Δ	a	689	8	11	49	92	163	139	113	64	50	
Manufacture of machinery and equipment n.e.c.	b	100,0	0,2	0,3	1,6	6,0	24,4	20,1	20,3	8,9	18,4	
	c	100,0	0,6	0,6	4,1	10,8	23,8	23,6	18,0	10,2	8,3	
Produkcja maszyn biurowych i komputerów	a	21	-	2	1	1	3	4	1	1	8	
	b	100,0	-	#	#	#	30,6	15,9	#	#	35,1	
Manufacture of office machinery and computers	c	100,0	-	#	#	#	26,2	19,0	#	#	32,9	
Produkcja maszyn i aparatury elektrycznej ^Δ	a	297	2	25	38	56	58	39	24	24	31	
	b	100,0	#	#	3,8	11,0	9,7	16,2	13,6	27,7	16,9	
Manufacture of electrical machinery and apparatus n.e.c.	c	100,0	#	#	11,5	22,1	16,8	12,2	14,1	10,0	8,6	
Produkcja sprzętu i urządzeń radiowych, telewizyjnych i telekomunikacyjnych	a	68	-	6	15	7	9	7	12	4	8	
	b	100,0	-	0,8	16,4	0,4	10,5	30,6	35,0	3,8	2,5	
	c	100,0	-	11,4	14,2	2,9	16,4	23,9	13,7	12,9	4,5	
Manufacture of radio, television and communication equipment and apparatus												

TABL. 12. PRZEDSIĘBIORSTWA PRZEMYSŁOWE WEDŁUG WYSOKOŚCI PRZECIĘTNEGO MIESIĘCZNEGO WYNAGRODZENIA BRUTTO W 2007 R. (dok.)
INDUSTRIAL ENTERPRISES BY AMOUNT OF AVERAGE MONTHLY GROSS WAGES AND SALARIES IN 2007 (cont.)

WYSZCZEGÓLNIENIE SPECIFICATION		Ogółem Total	O wysokości przeciętnego miesięcznego wynagrodzenia brutto w zł By average monthly gross wages and salaries in zł								
a - liczba jednostek number of entities			1100,00 i mniej and less	1100,01- 1400,00	1400,01- 1800,00	1800,01- 2200,00	2200,01- 2600,00	2600,01- 3000,00	3000,01- 3500,00	3500,01- 4000,00	4000,01- i więcej and more
b - produkcja sprzedana w odsetkach sold production in percent											
c - przeciętne zatrudnienie w odsetkach average paid employment in percent											
PRZETWÓRSTWO PRZEMYSŁOWE (dok.) MANUFACTURING (cont.)											
Produkcja instrumentów medycznych, precyzyjnych i optycznych; zegarów i zegarków Manufacture of medical, precision and optical instruments, watches and clocks	a	121	1	1	7	15	28	22	17	17	13
	b	100,0	#	#	#	9,7	25,6	9,4	32,0	14,0	7,4
	c	100,0	#	#	#	18,4	26,8	13,6	17,5	12,4	6,6
Produkcja pojazdów samochodowych, przyczep i naczep Manufacture of motor vehicles, trailers and semi-trailers	a	273	5	14	21	54	48	48	46	22	15
	b	100,0	0,2	0,4	0,9	4,0	3,8	7,3	21,2	14,7	47,5
	c	100,0	0,6	1,7	4,0	13,3	9,5	16,4	25,5	9,0	20,1
Produkcja pozostałego sprzętu transportowego Manufacture of other transport equipment	a	122	2	3	10	12	24	19	24	10	18
	b	100,0	#	#	2,7	5,4	9,1	12,8	25,3	26,3	18,0
	c	100,0	#	#	4,7	6,9	17,0	10,8	27,3	23,1	9,2
Produkcja mebli; pozostała działalność produkcyjna ^Δ Manufacture of furniture; manufacturing n.e.c.	a	546	78	56	122	148	85	39	14	2	2
	b	100,0	3,7	3,4	9,3	22,1	31,8	9,8	15,2	#	#
	c	100,0	6,5	5,8	16,2	29,3	26,8	9,7	4,1	#	#
Przetwarzanie odpadów Recycling	a	32	2	3	2	3	2	3	3	8	6
	b	100,0	#	0,4	#	3,2	#	13,8	10,3	40,4	27,6
	c	100,0	#	8,3	#	6,1	#	11,9	11,5	20,6	19,4
WYTWARZANIE I ZAOPATRYWANIE W ENERGIĘ ELEKTRYCZNĄ, GAZ, WODĘ ELECTRICITY, GAS AND WATER SUPPLY											
Wytwarzanie i zaopatrywanie w energię elektryczną, gaz, parę wodną i gorącą wodę Electricity, gas, steam and hot water supply	a	302	-	-	2	13	44	51	67	40	85
	b	100,0	-	-	#	#	2,4	1,6	2,5	5,9	87,3
	c	100,0	-	-	#	#	9,0	5,1	7,8	14,4	62,6
Pobór, uzdatnianie i rozprowadzanie wody Collection, purification and distribution of water	a	228	-	-	6	27	57	75	49	11	3
	b	100,0	-	-	0,7	3,7	8,8	30,4	26,0	16,2	14,3
	c	100,0	-	-	1,4	6,7	13,6	32,5	25,3	10,8	9,8

U w a g a. W tablicy nie ujęto jednostek zlikwidowanych oraz tych, które zawiesiły działalność.

N o t e. In table excluded entities were liquidated and those which suspended activities.

TABL. 13. AKTYWA OBROTOWE PRZEDSIĘBIORSTW PRZEMYSŁOWYCH WEDŁUG SEKCJI I DZIAŁÓW W 2007 R.

Stan w końcu grudnia

CURRENT ASSETS OF INDUSTRIAL ENTERPRISES BY SECTIONS AND DIVISIONS IN 2007

As of December

SEKCJE I DZIAŁY SECTIONS AND DIVISIONS	Ogółem Total				należno- ści krótkoter- minowe short- term dues	z tytułu dostaw i usług ^a resulting from deliveries and services ^a
		zapasy razem inven- tories	produkty gotowe finished products	towary goods		
		w mln zł			in mln zł	
O G Ó Ł E M TOTAL	295244,9	88399,4	23804,0	7077,2	135326,8	114266,6
GÓRNICTWO MINING AND QUARRYING	11985,4	2754,9	791,7	29,5	3374,2	2733,4
W tym górnictwo węgla kamiennego i brunatnego; wydobywanie torfu Of which mining of coal and lignite; extraction of peat	4808,3	858,2	330,3	25,5	2008,7	1678,4
PRZETWÓRSTWO PRZEMYSŁOWE MANUFACTURING	247533,4	82256,9	22955,6	6785,8	114992,9	97866,3
Produkcja artykułów spożywczych i napojów Manufacture of food products and beverages	39171,4	14346,4	6196,7	1109,9	18980,8	16364,9
Produkcja wyrobów tytoniowych Manufacture of tobacco products	3595,0	1208,7	594,9	266,2	961,6	919,9
Włókiennictwo Manufacture of textiles	3748,7	1525,8	490,3	169,6	1795,7	1579,3
Produkcja odzieży i wyrobów futrzarskich Manufacture of wearing apparel and furriery ^Δ	1928,4	843,0	245,5	281,5	806,6	669,3
Produkcja skór wyprawionych i wyrobów z nich ^Δ Processing of leather and manufacture of leather products ^Δ	925,3	411,4	103,2	42,8	383,4	356,9
Produkcja drewna i wyrobów z drewna oraz ze słomy i wikliny ^Δ Manufacture of wood and wood, straw and wicker products ^Δ	6000,2	2462,6	812,8	163,5	2537,3	2051,8
Produkcja masy włóknistej oraz papieru ^Δ Manufacture of pulp and paper ^Δ	5937,6	1661,9	535,3	88,4	2849,9	2452,0
Działalność wydawnicza; poligrafia i reprodukcja zapisanych nośników informacji Publishing, printing and reproduction of recorded media	5530,5	922,2	250,6	105,8	2663,1	2300,5
Produkcja koksu i produktów rafinacji ropy naftowej ^Δ Manufacture of coke, refined petroleum products ^Δ	20207,8	9758,2	2545,2	627,9	7451,5	6559,4
Produkcja wyrobów chemicznych Manufacture of chemicals and chemical products	20532,4	6170,8	2054,4	1035,7	9435,1	8104,5
Produkcja wyrobów gumowych i z tworzyw sztucznych Manufacture of rubber and plastic products	13068,5	4072,1	1404,4	375,0	7049,6	6178,5
Produkcja wyrobów z pozostałych surowców niemetalicznych Manufacture of other non-metallic mineral products	13463,0	3855,4	1590,2	330,7	5452,3	4688,1

a Bez względu na okres wymagalności zapłaty.

a Regardless the maturity date.

TABL. 13. **AKTYWA OBROTOWE PRZEDSIĘBIORSTW PRZEMYSŁOWYCH WEDŁUG SEKCJI I DZIAŁÓW**
W 2007 R. (dok.)
Stan w końcu grudnia
CURRENT ASSETS OF INDUSTRIAL ENTERPRISES BY SECTIONS AND DIVISIONS
IN 2007 (cont.)
As of December

SEKCJE I DZIAŁY SECTIONS AND DIVISIONS	Ogółem Total				należno- ści krótkoter- minowe short- term dues	z tytułu dostaw i usług ^a resulting from deliveries and services ^a
		zapasy razem inven- tories	produkty gotowe finished products	towary goods		
	w mln zł		in mln zł			
PRZETWÓRSTWO PRZEMYSŁOWE (dok.) MANUFACTURING (cont.)						
Produkcja metali	16549,7	5141,5	1248,1	72,4	5845,5	4776,3
Manufacture of basic metals						
Produkcja wyrobów z metali ^Δ	16042,8	5721,4	1144,5	566,2	7534,8	6477,4
Manufacture of metal products ^Δ						
Produkcja maszyn i urządzeń ^Δ	18755,7	6563,3	994,9	463,2	9224,3	7966,9
Manufacture of machinery and equipment n.e.c.						
Produkcja maszyn biurowych i komputerów	777,0	197,4	24,0	76,6	366,6	338,6
Manufacture of office machinery and computers						
Produkcja maszyn i aparatury elektrycznej ^Δ	11210,6	3146,8	488,3	315,5	6124,8	5451,9
Manufacture of electrical machinery and apparatus n.e.c.						
Produkcja sprzętu i urządzeń radiowych, telewizyjnych i telekomunikacyjnych	6484,9	2103,9	153,1	29,2	3942,1	3118,2
Manufacture of radio, television and communication equipment and apparatus						
Produkcja instrumentów medycznych, precyzyjnych i optycznych, zegarów i zegarków	2928,1	782,7	103,7	65,4	1441,9	1300,0
Manufacture of medical, precision and optical instruments, watches and clocks						
Produkcja pojazdów samochodowych, przyczep i naczep	24596,2	5672,8	953,2	316,9	13547,2	11220,3
Manufacture of motor vehicles, trailers and semi-trailers						
Produkcja pozostałego sprzętu transportowego	7090,6	2523,8	128,6	21,8	2168,5	1369,5
Manufacture of other transport equipment						
Produkcja mebli; pozostała działalność produkcyjna ^Δ	7990,7	2906,3	853,4	201,5	3912,2	3182,8
Manufacture of furniture; manufacturing n.e.c.						
Przetwarzanie odpadów	998,1	258,4	40,3	60,2	518,3	439,3
Recycling						
WYTWARZANIE I ZAOPATRYWANIE W ENERGIĘ ELEKTRYCZNĄ, GAZ, WODĘ	35726,1	3387,6	56,7	261,9	16959,7	13666,9
ELECTRICITY, GAS AND WATER SUPPLY						
Wytwarzanie i zaopatrywanie w energię elektryczną, gaz, parę wodną i gorącą wodę	32989,1	3269,4	55,7	259,2	16015,8	12990,8
Electricity, gas, steam and hot water supply						
Pobór, uzdatnianie i rozprowadzanie wody	2737,0	118,2	1,0	2,7	943,9	676,1
Collection, purification and distribution of water						

a Bez względu na okres wymagalności zapłaty.

a Regardless the maturity date.

TABL. 14. ZOBOWIĄZANIA PRZEDSIĘBIORSTW PRZEMYSŁOWYCH WEDŁUG SEKCJI I DZIAŁÓW W 2007 R.

Stan w końcu grudnia

LIABILITIES OF INDUSTRIAL ENTERPRISES BY SECTIONS AND DIVISIONS IN 2007

As of December

SEKCJE I DZIAŁY SECTIONS AND DIVISIONS	Zobowiązania		Liabilities			Relacja zobowiązań krótkoter- minowych do nale- żności ^a Relation liabilities short-term to dues ^a
	długoter- minowe long- term	kredyty i pożyczki credits and loans	krótkoter- minowe short- term	kredyty i pożyczki credits and loans	z tytułu dostaw i usług resulting from delive- ries and services	
	w mln zł		in mln zł			
OGÓŁEM	67914,9	10186,8	196903,8	33874,7	100619,5	88,1
TOTAL						
GÓRNICTWO	1800,5	426,4	8362,1	619,7	2866,4	104,9
MINING AND QUARRYING						
W tym górnictwo węgla kamiennego i brunatnego; wydobywanie torfu	1419,9	208,5	6057,3	464,0	2028,7	120,9
Of which mining of coal and lignite; extraction of peat						
PRZETWÓRSTWO PRZEMYSŁOWE	51908,2	31419,2	165072,2	30730,8	88199,0	90,1
MANUFACTURING						
Produkcja artykułów spożywczych i napojów	7757,6	5087,6	29057,8	8066,2	13249,3	81,0
Manufacture of food products and beverages						
Produkcja wyrobów tytoniowych	7,1	0,6	3775,8	1148,9	540,1	58,7
Manufacture of tobacco products						
Włókiennictwo	629,5	395,1	2396,6	560,8	1263,0	80,0
Manufacture of textiles						
Produkcja odzieży i wyrobów futrzarskich	225,0	169,0	1129,4	242,0	512,0	76,5
Manufacture of wearing apparel and furriery ^Δ						
Produkcja skór wyprawionych i wyrobów z nich ^Δ	105,7	69,0	624,8	117,8	340,4	95,4
Processing of leather and manufacture of leather products ^Δ						
Produkcja drewna i wyrobów z drewna oraz ze słomy i wikliny ^Δ	2430,7	1980,1	3529,9	1029,3	1597,9	77,9
Manufacture of wood and wood, straw and wicker products ^Δ						
Produkcja masy włóknistej oraz papieru ^Δ	1990,1	1011,5	3472,7	602,4	2035,9	83,0
Manufacture of pulp and paper ^Δ						
Działalność wydawnicza; poligrafia i reprodukcja zapisanych nośników informacji	1259,3	616,9	3377,6	520,8	1737,5	75,5
Publishing, printing and reproduction of recorded media						
Produkcja koksu i produktów rafinacji ropy naftowej ^Δ	7224,2	6403,0	9955,9	918,9	6578,6	100,3
Manufacture of coke, refined petroleum products ^Δ						
Produkcja wyrobów chemicznych	3759,4	2971,0	10544,8	2112,5	5986,4	73,9
Manufacture of chemicals and chemical products						
Produkcja wyrobów gumowych i z tworzyw sztucznych	4166,2	1483,2	8637,3	1732,5	5050,3	81,7
Manufacture of rubber and plastic products						
Produkcja wyrobów z pozostałych surowców niemetalicznych	4989,8	2586,1	7068,7	1480,2	3335,9	71,2
Manufacture of other non-metallic mineral products						

a Z tytułu dostaw i usług.

a Resulting from deliveries and services.

TABL. 14. ZOBOWIĄZANIA PRZEDSIĘBIORSTW PRZEMYSŁOWYCH WEDŁUG SEKCJI I DZIAŁÓW

W 2007 R. (dok.)

Stan w końcu grudnia

LIABILITIES OF INDUSTRIAL ENTERPRISES BY SECTIONS AND DIVISIONS IN 2007 (cont.)

As of December

SEKCJE I DZIAŁY SECTIONS AND DIVISIONS	Zobowiązania		Liabilities			Relacja zobowiązań krótkoter- minowych do nale- żności ^a Relation liabilities short-term to dues ^a
	długoter- minowe long- term	kredyty i pożyczki credits and loans	krótkoter- minowe short- term	kredyty i pożyczki credits and loans	z tytułu dostaw i usług resulting from delive- ries and services	
	w mln zł		in mln zł			
PRZETWÓRSTWO PRZEMYSŁOWE (dok.) MANUFACTURING (cont.)						
Produkcja metali <i>Manufacture of basic metals</i>	2308,9	1062,9	9461,2	1609,8	4829,2	101,1
Produkcja wyrobów z metali ^Δ <i>Manufacture of metal products^Δ</i>	3021,1	1568,6	11461,3	2455,8	5978,8	92,3
Produkcja maszyn i urządzeń ^Δ <i>Manufacture of machinery and equipment n.e.c.</i>	1921,9	1384,3	13427,2	1802,6	8219,0	103,2
Produkcja maszyn biurowych i komputerów <i>Manufacture of office machinery and computers</i>	50,8	31,9	415,8	75,8	266,0	78,6
Produkcja maszyn i aparatury elektrycznej ^Δ <i>Manufacture of electrical machinery and apparatus n.e.c.</i>	1843,3	1149,3	6801,1	1161,7	3987,8	73,1
Produkcja sprzętu i urządzeń radiowych, telewizyjnych i telekomunikacyjnych <i>Manufacture of radio, television and communication equipment and apparatus</i>	1028,3	747,3	5515,4	697,4	3856,2	123,7
Produkcja instrumentów medycznych, precyzyjnych i optycznych, zegarów i zegarków <i>Manufacture of medical, precision and optical instruments, watches and clocks</i>	334,5	148,1	1704,6	324,6	928,3	71,4
Produkcja pojazdów samochodowych, przyczep i naczep <i>Manufacture of motor vehicles, trailers and semi-trailers</i>	4449,6	1523,2	18770,7	1917,5	12934,0	115,3
Produkcja pozostałego sprzętu transportowego <i>Manufacture of other transport equipment</i>	587,8	254,1	6909,0	695,9	1722,6	125,8
Produkcja mebli; pozostała działalność produkcyjna ^Δ <i>Manufacture of furniture; manufacturing n.e.c.</i>	1648,4	719,6	6523,0	1287,8	3065,7	96,3
Przetwarzanie odpadów <i>Recycling</i>	169,0	56,9	511,4	169,7	184,0	41,9
WYTWARZANIE I ZAOPATRYWANIE W ENERGIĘ ELEKTRYCZNĄ, GAZ, WODĘ ELECTRICITY, GAS AND WATER SUPPLY	14206,2	8341,2	23469,5	2524,1	9554,1	69,9
Wytwarzanie i zaopatrywanie w energię elektryczną, gaz, parę wodną i gorącą wodę <i>Electricity, gas, steam and hot water supply</i>	12536,8	7055,5	21872,6	2325,3	9120,7	70,2
Pobór, uzdatnianie i rozprowadzanie wody <i>Collection, purification and distribution of water</i>	1669,4	1285,7	1596,8	198,8	433,4	64,1

a Z tytułu dostaw i usług.

a Resulting from deliveries and services.

TABL. 15. PRZYCHODY, KOSZTY I WYNIK FINANSOWY ZE SPRZEDAŻY PRODUKTÓW, TOWARÓW I MATERIAŁÓW
W PRZEMYŚLE WEDŁUG SEKCJI I DZIAŁÓW W 2007 R.
**REVENUES, COSTS AND FINANCIAL RESULT FROM THE SALE OF PRODUCTS, GOODS AND MATERIALS
IN INDUSTRY BY SECTIONS AND DIVISIONS IN 2007**

SEKCJE I DZIAŁY SECTIONS AND DIVISIONS	Przychody netto ze sprzedaży produktów, towarów i materiałów <i>Net sales revenues of products, goods and materials</i>	Koszt własny sprzedanych produktów oraz wartość sprzedanych towarów i materiałów <i>Cost of products sold and value of goods and materials sold</i>	Wynik finansowy ze sprzedaży produktów, towarów i materiałów <i>Financial result from the sale of products, goods and materials</i>	Wskaźnik poziomu kosztów ze sprzedaży produktów, towarów i materiałów <i>Cost level indicator from the sale of products, goods and materials</i>	Wskaźnik rentowności ze sprzedaży <i>Sales profitability rate</i>
	w mln zł	in mln zł		w %	in%
OGÓŁEM TOTAL	882596,1	821477,0	61119,1	93,1	6,9
GÓRNICTWO MINING AND QUARRYING	37211,2	30925,1	6286,1	83,1	16,9
W tym górnictwo węgla kamiennego i brunatnego; wydobywanie torfu	20509,2	20145,1	364,1	98,2	1,8
<i>Of which mining of coal and lignite; extraction of peat</i>					
PRZETWÓRSTWO PRZEMYSŁOWE MANUFACTURING	725071,7	678145,3	46926,4	93,5	6,5
Produkcja artykułów spożywczych i napojów	133652,3	126890,7	6761,6	94,9	5,1
<i>Manufacture of food products and beverages</i>					
Produkcja wyrobów tytoniowych	17626,3	17210,2	416,1	97,6	2,4
<i>Manufacture of tobacco products</i>					
Włókiennictwo	9771,2	9384,3	386,9	96,0	4,0
<i>Manufacture of textiles</i>					
Produkcja odzieży i wyrobów futrzarskich	4762,3	4599,4	162,9	96,6	3,4
<i>Manufacture of wearing apparel and furriery^Δ</i>					
Produkcja skór wyprawionych i wyrobów z nich ^Δ	2345,5	2220,9	124,6	94,7	5,3
<i>Processing of leather and manufacture of leather products^Δ</i>					
Produkcja drewna i wyrobów z drewna oraz ze słomy i wikliny ^Δ	18162,6	16660,2	1502,4	91,7	8,3
<i>Manufacture of wood and wood, straw and wicker products^Δ</i>					
Produkcja masy włóknistej oraz papieru ^Δ	15096,4	13814,2	1282,1	91,5	8,5
<i>Manufacture of pulp and paper^Δ</i>					
Działalność wydawnicza; poligrafia i reprodukcja zapisanych nośników informacji	13528,8	12484,8	1044,0	92,3	7,7
<i>Publishing, printing and reproduction of recorded media</i>					
Produkcja koksu i produktów rafinacji ropy naftowej ^Δ <i>Manufacture of coke, refined petroleum products^Δ</i>	79816,6	76167,4	3649,3	95,4	4,6
Produkcja wyrobów chemicznych	52528,0	47578,7	4949,4	90,6	9,4
<i>Manufacture of chemicals and chemical products</i>					
Produkcja wyrobów gumowych i z tworzyw sztucznych <i>Manufacture of rubber and plastic products</i>	36171,8	33860,5	2311,3	93,6	6,4
Produkcja wyrobów z pozostałych surowców niemetalicznych	34962,8	29000,1	5962,7	82,9	17,1
<i>Manufacture of other non-metallic mineral products</i>					

TABL. 15. PRZYCHODY, KOSZTY I WYNIK FINANSOWY ZE SPRZEDAŻY PRODUKTÓW, TOWARÓW I MATERIAŁÓW
W PRZEMYŚLE WEDŁUG SEKCJI I DZIAŁÓW W 2007 R. (dok.)
REVENUES, COSTS AND FINANCIAL RESULT FROM THE SALE OF PRODUCTS, GOODS AND MATERIALS
IN INDUSTRY BY SECTIONS AND DIVISIONS IN 2007 (cont.)

SEKCJE I DZIAŁY SECTIONS AND DIVISIONS	Przychody netto ze sprzedaży produktów, towarów i materiałów <i>Net sales revenues of products, goods and materials</i>	Koszt własny sprzedanych produktów oraz wartość sprzedanych towarów i materiałów <i>Cost of products sold and value of goods and materials sold</i>	Wynik finansowy ze sprzedaży produktów, towarów i materiałów <i>Financial result from the sale of products, goods and materials</i>	Wskaźnik poziomu kosztów ze sprzedaży produktów, towarów i materiałów <i>Cost level indicator from the sale of products, goods and materials</i>	Wskaźnik rentowności ze sprzedaży <i>Sales profitability rate</i>
	w mln zł	in mln zł		w %	in %
PRZETWÓRSTWO PRZEMYSŁOWE (dok.) MANUFACTURING (cont.)					
Produkcja metali	42585,0	37337,9	5247,1	87,7	12,3
<i>Manufacture of basic metals</i>					
Produkcja wyrobów z metali ^Δ	43327,6	40011,9	3315,7	92,3	7,7
<i>Manufacture of metal products ^Δ</i>					
Produkcja maszyn i urządzeń ^Δ	43608,1	41135,9	2472,2	94,3	5,7
<i>Manufacture of machinery and equipment n.e.c.</i>					
Produkcja maszyn biurowych i komputerów	1742,0	1687,6	54,5	96,9	3,1
<i>Manufacture of office machinery and computers</i>					
Produkcja maszyn i aparatury elektrycznej ^Δ	29108,1	27075,2	2032,9	93,0	7,0
<i>Manufacture of electrical machinery and apparatus n.e.c.</i>					
Produkcja sprzętu i urządzeń radiowych, telewizyjnych i telekomunikacyjnych	15970,4	16281,5	-311,1	101,9	-1,9
<i>Manufacture of radio, television and communication equipment and apparatus</i>					
Produkcja instrumentów medycznych, precyzyjnych i optycznych, zegarów i zegarków	5738,5	5310,7	427,8	92,5	7,5
<i>Manufacture of medical, precision and optical instruments, watches and clocks</i>					
Produkcja pojazdów samochodowych, przyczep i naczep <i>Manufacture of motor vehicles, trailers and semi-trailers</i>	82564,0	78835,5	3728,5	95,5	4,5
Produkcja pozostałego sprzętu transportowego	11782,5	11837,2	-54,7	100,5	-0,5
<i>Manufacture of other transport equipment</i>					
Produkcja mebli; pozostała działalność produkcyjna ^Δ <i>Manufacture of furniture; manufacturing n.e.c.</i>	26536,3	25294,9	1241,4	95,3	4,7
Przetwarzanie odpadów	3684,6	3465,7	218,9	94,1	5,9
<i>Recycling</i>					
WYTWARZANIE I ZAOPATRYWANIE W ENERGIĘ ELEKTRYCZNĄ, GAZ, WODĘ	120313,2	112406,6	7906,6	93,4	6,6
ELECTRICITY, GAS AND WATER SUPPLY					
Wytwarzanie i zaopatrywanie w energię elektryczną, gaz, parę wodną i gorącą wodę	114417,4	106673,2	7744,2	93,2	6,8
<i>Electricity, gas, steam and hot water supply</i>					
Pobór, uzdatnianie i rozprowadzanie wody	5895,7	5733,3	162,4	97,2	2,8
<i>Collection, purification and distribution of water</i>					

TABL. 16. WYNIK FINANSOWY I JEGO OPODATKOWANIE W PRZEMYSŁE WEDŁUG SEKCJI I DZIAŁÓW W 2007 R.

FINANCIAL RESULT AND ITS TAXATION IN INDUSTRY BY SECTIONS AND DIVISIONS IN 2007

SEKCJE I DZIAŁY SECTIONS AND DIVISIONS	Wynik finansowy brutto Gross financial result	Obciążenia wyniku finansowego brutto Encumbrances of gross financial result			Udział obciążeń w wyniku finansowym brutto Share of encumbrances in gross financial result	Wynik finansowy netto Net financial result
		razem total	podatek dochodowy income tax	pozostałe obowiązkowe zmniejszenie zysku (zwiększenie straty) other obligatory decrease of profit (increase of loss)		
		w mln zł	in mln zł		w % in %	w mln zł in mln zł
O G Ó Ł E M T O T A L	64292,7	10668,5	10153,7	514,8	16,6	53624,1
GÓRNICTWO MINING AND QUARRYING	6158,3	1141,0	1113,5	27,5	18,5	5017,2
W tym górnictwo węgla kamiennego i brunatnego; wydobywanie torfu Of which mining of coal and lignite; extraction of peat	486,6	72,4	49,7	22,7	14,9	414,3
PRZETWÓRSTWO PRZEMYSŁOWE MANUFACTURING	49652,7	8375,0	8156,2	218,7	16,9	41277,7
Produkcja artykułów spożywczych i napojów Manufacture of food products and beverages	7173,4	1346,3	1326,9	19,4	18,8	5827,1
Produkcja wyrobów tytoniowych Manufacture of tobacco products	249,7	83,7	83,7	-	33,5	166,0
Włókiennictwo Manufacture of textiles	507,5	110,4	109,8	0,6	21,7	397,1
Produkcja odzieży i wyrobów futrzarskich Manufacture of wearing apparel and furriery ^Δ	223,9	35,5	35,1	0,3	15,9	188,4
Produkcja skór wyprawionych i wyrobów z nich ^Δ Processing of leather and manufacture of leather products ^Δ	154,5	25,5	25,5	-	16,5	128,9
Produkcja drewna i wyrobów z drewna oraz ze słomy i wikliny ^Δ Manufacture of wood and wood, straw and wicker products ^Δ	1558,9	207,3	203,6	3,7	13,3	1351,6
Produkcja masy włóknistej oraz papieru ^Δ Manufacture of pulp and paper ^Δ	1383,4	171,7	171,7	0,0	12,4	1211,7
Działalność wydawnicza; poligrafia i reprodukcja zapisanych nośników informacji Publishing, printing and reproduction of recorded media	1146,3	189,9	163,9	26,0	16,6	956,4
Produkcja koksu i produktów rafinacji ropy naftowej ^Δ Manufacture of coke, refined petroleum products ^Δ	5191,2	843,1	822,4	20,7	16,2	4348,1
Produkcja wyrobów chemicznych Manufacture of chemicals and chemical products	4643,7	746,6	745,5	1,1	16,1	3897,0
Produkcja wyrobów gumowych i z tworzyw sztucznych Manufacture of rubber and plastic products	2249,2	215,8	209,5	6,3	9,6	2033,4
Produkcja wyrobów z pozostałych surowców niemetalicznych Manufacture of other non-metallic mineral products	5867,3	957,0	954,4	2,6	16,3	4910,3

TABL. 16. **WYNIK FINANSOWY I JEGO OPODATKOWANIE W PRZEMYŚLE WEDŁUG SEKCJI I DZIAŁÓW**
W 2007 R. (dok.)
FINANCIAL RESULT AND ITS TAXATION IN INDUSTRY BY SECTIONS AND DIVISIONS
IN 2007 (cont.)

SEKCJE I DZIAŁY SECTIONS AND DIVISIONS	Wynik finansowy brutto Gross financial result	Obciążenia wyniku finansowego brutto Encumbrances of gross financial result			Udział obciążeń w wyniku finansowym brutto Share of encumbrances in gross financial result	Wynik finansowy netto Net financial result
		razem total	podatek dochodowy income tax	pozostałe obowiązkowe zmniejszenie zysku (zwiększenie straty) other obligatory decrease of profit (increase of loss)		
		w mln zł	in mln zł		w % in %	w mln zł in mln zł
PRZETWÓRSTWO PRZEMYSŁOWE (dok.) MANUFACTURING (cont.)						
Produkcja metali	5592,7	1102,7	1048,1	54,6	19,7	4490,0
Manufacture of basic metals						
Produkcja wyrobów z metali ^Δ	3255,9	546,0	534,1	11,8	16,8	2710,0
Manufacture of metal products ^Δ						
Produkcja maszyn i urządzeń ^Δ	3070,7	557,6	518,4	39,1	18,2	2513,1
Manufacture of machinery and equipment n.e.c.						
Produkcja maszyn biurowych i komputerów	44,8	16,8	16,8	-	37,7	27,9
Manufacture of office machinery and computers						
Produkcja maszyn i aparatury elektrycznej ^Δ	2055,4	395,9	382,4	13,5	19,3	1659,5
Manufacture of electrical machinery and apparatus n.e.c.						
Produkcja sprzętu i urządzeń radiowych, telewizyjnych i telekomunikacyjnych	-162,9	35,1	34,7	0,4	-21,6	-198,0
Manufacture of radio, television and communication equipment and apparatus						
Produkcja instrumentów medycznych, precyzyjnych i optycznych, zegarów i zegarków	437,7	96,1	92,4	3,7	21,9	341,7
Manufacture of medical, precision and optical instruments, watches and clocks						
Produkcja pojazdów samochodowych przyczep i naczep	3715,2	316,6	316,2	0,4	8,5	3398,6
Manufacture of motor vehicles, trailers and semi-trailers						
Produkcja pozostałego sprzętu transportowego	-66,7	111,8	102,6	9,3	-167,6	-178,6
Manufacture of other transport equipment						
Produkcja mebli; pozostała działalność produkcyjna ^Δ	1186,8	180,9	177,6	3,3	15,2	1005,9
Manufacture of furniture; manufacturing n.e.c.						
Przetwarzanie odpadów	174,3	32,7	30,8	1,8	18,7	141,7
Recycling						
WYTWARZANIE I ZAOPATRYWANIE W ENERGIĘ ELEKTRYCZNĄ, GAZ, WODĘ	8481,7	1152,5	883,9	268,6	13,6	7329,2
ELECTRICITY, GAS AND WATER SUPPLY						
Wytwarzanie i zaopatrywanie w energię elektryczną, gaz, parę wodną i gorącą wodę	8216,0	1051,7	784,0	267,7	12,8	7164,3
Electricity, gas, steam and hot water supply						
Pobór, uzdatnianie i rozprowadzanie wody.....	265,7	100,8	99,9	0,9	37,9	164,9
Collection, purification and distribution of water						

80

WYSZCZEGÓLNIENIE SPECIFICATION		Ogółem Grand total	Przedsiębiorstwa deficytowe Nonprofitable enterprises			Przedsiębiorstwa rentowne Profitable enterprises					
			razem total	o wskaźniku rentowności (w %) by profitability rate (in %)		razem total	o wskaźniku rentowności (w %) by profitability rate (in %)				
				-5,01 i mniej and less	-5,00- -0,01		0,00- 1,00	1,01- 2,00	2,01- 5,00	5,01- 10,00	10,01 i więcej and more
O G Ó Ł E M T O T A L											
Przedsiębiorstwa Enterprises	w liczbach bezwzględnych in absolute numbers	8434	1517	733	784	6917	1003	756	1863	1751	1544
	w odsetkach in percent	100,0	18,0	8,7	9,3	82,0	11,9	9,0	22,1	20,8	18,3
Produkcja sprzedana w cenach bieżących Sold production in current prices	w mln zł in mln zł	722076,7	79854,9	24054,6	55800,4	642221,8	64230,4	56058,8	181065,6	182086,3	158780,7
	w odsetkach in percent	100,0	11,1	3,3	7,7	88,9	8,9	7,8	25,1	25,2	22,0
Przeciętne zatrudnienie Average paid employment	w tys. in thous.	2087,3	335,4	155,0	180,4	1751,8	311,4	199,1	452,0	448,3	341,0
	w odsetkach in percent	100,0	16,1	7,4	8,6	83,9	14,9	9,5	21,7	21,5	16,3
Przeciętne miesięczne wynagrodzenia brutto Average monthly gross wages and salaries	w zł in zł	3046,33	2667,54	2656,60	2676,93	3118,86	3001,32	3027,49	2954,78	3115,24	3501,82
	w % in %	100,0	87,6	87,2	87,9	102,4	98,5	99,4	97,0	102,3	115,0
Wskaźnik poziomu kosztów Cost level indicator	w % in %	93,0	105,5	116,9	100,8	91,4	99,3	98,1	95,7	91,9	79,6
Wskaźnik rentowności obrotu brutto Profitability rate of gross turnover	w % in %	7,0	-5,5	-16,9	-0,8	8,6	0,7	1,9	4,3	8,1	20,4
Wskaźnik rentowności obrotu netto Profitability rate of net turnover	w % in %	5,9	-5,7	-16,5	-1,3	7,3	0,4	1,5	3,5	6,8	17,8

TABL. 17. PRZEDSIĘBIORSTWA PRZEMYSŁOWE WEDŁUG WSKAŹNIKA RENTOWNOŚCI OBROTU NETTO W 2007 R. (cd.)
INDUSTRIAL ENTERPRISES BY PROFITABILITY RATE OF NET TURNOVER IN 2007 (cont.)

WYSZCZEGÓLNIENIE SPECIFICATION		Ogółem Grand total	Przedsiębiorstwa deficytowe Nonprofitable enterprises			Przedsiębiorstwa rentowne Profitable enterprises					
			razem total	o wskaźniku rentowności (w %) by profitability rate (in %)		razem total	o wskaźniku rentowności (w %) by profitability rate (in %)				
				-5,01 i mniej and less	-5,00- -0,01		0,00- 1,00	1,01- 2,00	2,01- 5,00	5,01- 10,00	10,01 i więcej and more
GÓRNICTWO WĘGLA KAMIENNEGO I BRUNATNEGO; WYDOBYWANIE TORFU MINING OF COAL AND LIGNITE; EXTRACTION OF PEAT											
Przedsiębiorstwa Enterprises	w liczbach bezwzględnych in absolute numbers	28	3	2	1	25	4	5	5	8	3
	w odsetkach in percent	100,0	10,7	#	#	89,3	14,3	17,9	17,9	28,6	10,7
Produkcja sprzedana w cenach bieżących Sold production in current prices	w mln zł in mln zł	21008,2	845,5	#	#	20162,8	11810,1	3804,0	813,4	2981,9	753,4
	w odsetkach in percent	100,0	4,0	#	#	96,0	56,2	18,1	3,9	14,2	3,6
Przeciętne zatrudnienie Average paid employment	w tys. in thous.	140,2	6,2	#	#	134,0	87,9	21,0	6,6	14,0	4,6
	w odsetkach in percent	100,0	4,4	#	#	95,6	62,7	14,9	4,7	10,0	3,3
Przeciętne miesięczne wynagrodzenia brutto Average monthly gross wages and salaries	w zł in zł	4746,32	4657,20	#	#	4750,42	4574,78	5704,61	3940,43	4954,18	4297,88
	w % in %	100,0	98,1	#	#	100,1	96,4	120,2	83,0	104,4	90,6
Wskaźnik poziomu kosztów Cost level indicator	w % in %	97,9	108,3	#	#	97,4	100,1	97,3	93,8	89,7	84,2
Wskaźnik rentowności obrotu brutto Profitability rate of gross turnover	w % in %	2,1	-8,3	#	#	2,6	-0,1	2,6	6,2	10,7	15,8
Wskaźnik rentowności obrotu netto Profitability rate of net turnover	w % in %	1,8	-8,5	#	#	2,3	0,2	1,7	4,0	9,2	14,6

TABL. 17. PRZEDSIĘBIORSTWA PRZEMYSŁOWE WEDŁUG WSKAŹNIKA RENTOWNOŚCI OBROTU NETTO W 2007 R. (cd.)
INDUSTRIAL ENTERPRISES BY PROFITABILITY RATE OF NET TURNOVER IN 2007 (cont.)

WYSZCZEGÓLNIENIE SPECIFICATION		Ogółem Grand total	Przedsiębiorstwa deficytowe Nonprofitable enterprises			Przedsiębiorstwa rentowne Profitable enterprises					
			razem total	o wskaźniku rentowności (w %) by profitability rate (in %)		razem total	o wskaźniku rentowności (w %) by profitability rate (in %)				
				-5,01 i mniej and less	-5,00- -0,01		0,00- 1,00	1,01- 2,00	2,01- 5,00	5,01- 10,00	10,01 i więcej and more
PRODUKCJA WYROBÓW TYTONIOWYCH MANUFACTURE OF TOBACCO PRODUCTS											
Przedsiębiorstwa	w liczbach bezwzględnych	10	4	3	1	6	2	1	3	-	-
Enterprises	in absolute numbers										
	w odsetkach	100,0	40,0	#	#	60,0	#	#	30,0	-	-
	in percent										
Produkcja sprzedana w cenach bieżących	w mln zł	4231,3	716,5	#	#	3514,8	#	#	2638,5	-	-
Sold production in current prices	in mln zł										
	w odsetkach	100,0	16,9	#	#	83,1	#	#	62,4	-	-
	in percent										
Przeciętne zatrudnienie	w tys.	6,7	1,8	#	#	4,8	#	#	2,9	-	-
Average paid employment	in thous.										
	w odsetkach	100,0	27,7	#	#	72,3	#	#	43,1	-	-
	in percent										
Przeciętne miesięczne wynagrodzenia brutto	w zł	4844,35	4824,42	#	#	4851,97	#	#	5527,94	-	-
Average monthly gross wages and salaries	in zł										
	w %	100,0	99,6	#	#	100,2	#	#	114,1	-	-
	in %										
Wskaźnik poziomu kosztów	w %	98,6	105,0	#	#	97,0	#	#	96,2	-	-
Cost level indicator	in %										
Wskaźnik rentowności obrotu brutto	w %	1,4	-5,0	#	#	3,0	#	#	3,8	-	-
Profitability rate of gross turnover	in %										
Wskaźnik rentowności obrotu netto	w %	0,9	-5,0	#	#	2,4	#	#	3,1	-	-
Profitability rate of net turnover	in %										

84

WYSZCZEGÓLNIENIE SPECIFICATION		Ogółem Grand total	Przedsiębiorstwa deficytowe Nonprofitable enterprises			Przedsiębiorstwa rentowne Profitable enterprises					
			razem total	o wskaźniku rentowności (w %) by profitability rate (in %)		razem total	o wskaźniku rentowności (w %) by profitability rate (in %)				
				-5,01 i mniej and less	-5,00- -0,01		0,00- 1,00	1,01- 2,00	2,01- 5,00	5,01- 10,00	10,01 i więcej and more
WŁÓKIENNICTWO MANUFACTURE OF TEXTILES											
Przedsiębiorstwa Enterprises	w liczbach bezwzględnych in absolute numbers	283	81	47	34	202	21	32	55	43	51
	w odsetkach in percent	100,0	28,6	16,6	12,0	71,4	7,4	11,3	19,4	15,2	18,0
Produkcja sprzedana w cenach bieżących Sold production in current prices	w mln zł in mln zł	7848,2	1569,9	681,8	888,0	6278,3	855,6	772,1	1656,6	1988,8	1005,2
	w odsetkach in percent	100,0	20,0	8,7	11,3	80,0	10,9	9,8	21,1	25,3	12,8
Przeciętne zatrudnienie Average paid employment	w tys. in thous.	55,5	15,7	8,5	7,2	39,7	6,0	4,7	9,5	11,9	7,7
	w odsetkach in percent	100,0	28,3	15,3	13,1	71,7	10,7	8,5	17,1	21,4	13,9
Przeciętne miesięczne wynagrodzenia brutto Average monthly gross wages and salaries	w zł in zł	1989,01	1870,84	1754,14	2007,35	2035,75	1750,79	1928,19	2062,91	2338,41	1821,51
	w % in %	100,0	94,1	88,2	100,9	102,3	88,0	96,9	103,7	117,6	91,6
Wskaźnik poziomu kosztów Cost level indicator	w % in %	95,0	108,1	117,2	101,3	92,3	99,4	98,2	95,7	92,2	77,5
Wskaźnik rentowności obrotu brutto Profitability rate of gross turnover	w % in %	5,0	-8,2	-17,2	-1,3	7,7	0,6	1,8	4,3	7,8	22,6
Wskaźnik rentowności obrotu netto Profitability rate of net turnover	w % in %	3,9	-8,5	-17,9	-1,5	6,5	0,3	1,5	3,5	6,4	19,7

TABL. 17. PRZEDSIĘBIORSTWA PRZEMYSŁOWE WEDŁUG WSKAŹNIKA RENTOWNOŚCI OBROTU NETTO W 2007 R. (cd.)
INDUSTRIAL ENTERPRISES BY PROFITABILITY RATE OF NET TURNOVER IN 2007 (cont.)

WYSZCZEGÓLNIENIE SPECIFICATION		Ogółem Grand total	Przedsiębiorstwa deficytowe Nonprofitable enterprises			Przedsiębiorstwa rentowne Profitable enterprises					
			razem total	o wskaźniku rentowności (w %) by profitability rate (in %)		razem total	o wskaźniku rentowności (w %) by profitability rate (in %)				
				-5,01 i mniej and less	-5,00- -0,01		0,00- 1,00	1,01- 2,00	2,01- 5,00	5,01- 10,00	10,01 i więcej and more
PRODUKCJA ODZIEŻY I WYROBÓW FUTRZARSKICH MANUFACTURE OF WEARING APPAREL AND FURRIERY ^Δ											
Przedsiębiorstwa Enterprises	w liczbach bezwzględnych in absolute numbers	453	142	77	65	311	56	34	77	68	76
	w odsetkach in percent	100,0	31,3	17,0	14,3	68,7	12,4	7,5	17,0	15,0	16,8
Produkcja sprzedana w cenach bieżących Sold production in current prices	w mln zł in mln zł	3749,5	867,7	292,5	575,2	2881,9	397,4	381,2	604,8	838,9	659,6
	w odsetkach in percent	100,0	23,1	7,8	15,3	76,9	10,6	10,2	16,1	22,4	17,6
Przeciętne zatrudnienie Average paid employment	w tys. in thous.	65,0	19,4	8,4	11,0	45,6	9,9	4,9	10,3	12,3	8,2
	w odsetkach in percent	100,0	29,8	12,9	17,0	70,2	15,2	7,6	15,8	18,9	12,6
Przeciętne miesięczne wynagrodzenia brutto Average monthly gross wages and salaries	w zł in zł	1578,37	1579,82	1454,16	1675,33	1577,75	1653,06	1543,37	1453,77	1739,06	1422,19
	w % in %	100,0	100,1	92,1	106,1	100,0	104,7	97,8	92,1	110,2	90,1
Wskaźnik poziomu kosztów Cost level indicator	w % in %	95,5	106,1	117,0	101,5	92,5	99,2	97,9	96,0	92,1	80,4
Wskaźnik rentowności obrotu brutto Profitability rate of gross turnover	w % in %	4,5	-6,1	-17,0	-1,5	7,4	0,8	2,1	4,0	7,9	19,5
Wskaźnik rentowności obrotu netto Profitability rate of net turnover	w % in %	3,8	-6,2	-17,2	-1,5	6,6	0,5	1,6	3,3	6,8	18,1

TABL. 17. PRZEDSIĘBIORSTWA PRZEMYSŁOWE WEDŁUG WSKAŹNIKA RENTOWNOŚCI OBROTU NETTO W 2007 R. (cd.)
INDUSTRIAL ENTERPRISES BY PROFITABILITY RATE OF NET TURNOVER IN 2007 (cont.)

WYSZCZEGÓLNIENIE SPECIFICATION		Ogółem Grand total	Przedsiębiorstwa deficytowe Nonprofitable enterprises		Przedsiębiorstwa rentowne Profitable enterprises						
			razem total	o wskaźniku rentowności (w %) by profitability rate (in %)		razem total	o wskaźniku rentowności (w %) by profitability rate (in %)				
				-5,01 i mniej and less	-5,00- -0,01		0,00- 1,00	1,01- 2,00	2,01- 5,00	5,01- 10,00	10,01 i więcej and more
PRODUKCJA SKÓR WYPRAWIONYCH I WYROBÓW Z NICH ^Δ PROCESSING OF LEATHER AND MANUFACTURE OF LEATHER PRODUCTS ^Δ											
Przedsiębiorstwa Enterprises	w liczbach bezwzględnych in absolute numbers	110	29	15	14	81	8	8	24	24	17
	w odsetkach in percent	100,0	26,4	13,6	12,7	73,6	7,3	7,3	21,8	21,8	15,5
Produkcja sprzedana w cenach bieżących Sold production in current prices	w mln zł in mln zł	2077,2	263,8	107,5	156,3	1813,3	54,2	633,7	352,5	320,3	452,6
	w odsetkach in percent	100,0	12,7	5,2	7,5	87,3	2,6	30,5	17,0	15,4	21,8
Przeciętne zatrudnienie Average paid employment	w tys. in thous.	17,3	4,2	2,2	2,0	13,0	0,8	1,9	4,1	2,9	3,3
	w odsetkach in percent	100,0	24,6	12,8	11,7	75,4	4,7	10,9	24,0	16,9	18,9
Przeciętne miesięczne wynagrodzenia brutto Average monthly gross wages and salaries	w zł in zł	1767,17	1678,23	1698,80	1655,73	1796,15	1321,43	2013,05	1848,62	1675,49	1828,95
	w % in %	100,0	95,0	96,1	93,7	101,6	74,8	113,9	104,6	94,8	103,5
Wskaźnik poziomu kosztów Cost level indicator	w % in %	93,7	109,1	119,0	102,1	91,7	99,3	97,9	95,3	90,8	80,2
Wskaźnik rentowności obrotu brutto Profitability rate of gross turnover	w % in %	6,3	-9,4	-19,5	-2,1	8,3	0,7	2,1	4,7	9,2	19,8
Wskaźnik rentowności obrotu netto Profitability rate of net turnover	w % in %	5,3	-9,4	-19,5	-2,1	7,2	0,6	1,7	3,6	8,0	17,5

TABL. 17. PRZEDSIĘBIORSTWA PRZEMYSŁOWE WEDŁUG WSKAŹNIKA RENTOWNOŚCI OBROTU NETTO W 2007 R. (cd.)
INDUSTRIAL ENTERPRISES BY PROFITABILITY RATE OF NET TURNOVER IN 2007 (cont.)

WYSZCZEGÓLNIENIE SPECIFICATION		Ogółem Grand total	Przedsiębiorstwa deficytowe Nonprofitable enterprises			Przedsiębiorstwa rentowne Profitable enterprises					
			razem total	o wskaźniku rentowności (w %) by profitability rate (in %)		razem total	o wskaźniku rentowności (w %) by profitability rate (in %)				
				-5,01 i mniej and less	-5,00- -0,01		0,00- 1,00	1,01- 2,00	2,01- 5,00	5,01- 10,00	10,01 i więcej and more
PRODUKCJA DREWNA I WYROBÓW Z DREWNA ORAZ ZE SŁOMY I WIKLINY ^Δ MANUFACTURE OF WOOD AND WOOD, STRAW AND WICKER PRODUCTS ^Δ											
Przedsiębiorstwa	w liczbach bezwzględnych	398	54	27	27	344	41	31	104	106	62
Enterprises	in absolute numbers										
	w odsetkach	100,0	13,6	6,8	6,8	86,4	10,3	7,8	26,1	26,6	15,6
	in percent										
Produkcja sprzedana w cenach bieżących	w mln zł	17013,0	1036,5	447,8	588,7	15976,5	835,6	864,8	4258,9	3427,9	6589,1
Sold production in current prices	in mln zł										
	w odsetkach	100,0	6,1	2,6	3,5	93,9	4,9	5,1	25,0	20,1	38,7
	in percent										
Przeciętne zatrudnienie	w tys.	69,1	8,1	4,3	3,9	60,9	5,6	5,7	17,0	19,7	12,9
Average paid employment	in thous.										
	w odsetkach	100,0	11,8	6,2	5,6	88,2	8,1	8,3	24,6	28,5	18,7
	in percent										
Przeciętne miesięczne wynagrodzenia brutto	w zł	2153,69	1998,81	1960,70	2040,87	2174,40	1801,95	1824,60	2091,18	2039,57	2807,04
Average monthly gross wages and salaries	in zł										
	w %	100,0	92,8	91,0	94,8	101,0	83,7	84,7	97,1	94,7	130,3
	in %										
Wskaźnik poziomu kosztów	w %	91,7	107,6	115,3	101,9	90,7	99,1	98,3	95,8	91,7	84,4
Cost level indicator	in %										
Wskaźnik rentowności obrotu brutto	w %	8,3	-7,6	-15,3	-1,9	9,4	0,9	1,7	4,2	8,4	15,6
Profitability rate of gross turnover	in %										
Wskaźnik rentowności obrotu netto	w %	7,2	-7,7	-15,4	-2,1	8,2	0,5	1,3	3,8	7,0	13,8
Profitability rate of net turnover	in %										

TABL. 17. PRZEDSIĘBIORSTWA PRZEMYSŁOWE WEDŁUG WSKAŹNIKA RENTOWNOŚCI OBROTU NETTO W 2007 R. (cd.)
INDUSTRIAL ENTERPRISES BY PROFITABILITY RATE OF NET TURNOVER IN 2007 (cont.)

WYSZCZEGÓLNIENIE SPECIFICATION		Ogółem Grand total	Przedsiębiorstwa deficytowe Nonprofitable enterprises			Przedsiębiorstwa rentowne Profitable enterprises					
			razem total	o wskaźniku rentowności (w %) by profitability rate (in %)		razem total	o wskaźniku rentowności (w %) by profitability rate (in %)				
				-5,01 i mniej and less	-5,00- -0,01		0,00- 1,00	1,01- 2,00	2,01- 5,00	5,01- 10,00	10,01 i więcej and more
PRODUKCJA MASY WŁÓKNISTEJ ORAZ PAPIERU ^Δ MANUFACTURE OF PULP AND PAPER ^Δ											
Przedsiębiorstwa Enterprises	w liczbach bezwzględnych in absolute numbers	184	45	15	30	139	18	9	41	40	31
	w odsetkach in percent	100,0	24,5	8,2	16,3	75,5	9,8	4,9	22,3	21,7	16,8
Produkcja sprzedana w cenach bieżących Sold production in current prices	w mln zł in mln zł	14405,6	2690,0	529,4	2160,6	11715,5	393,1	585,5	1980,9	2730,5	6025,6
	w odsetkach in percent	100,0	18,7	3,7	15,0	81,3	2,7	4,1	13,8	19,0	41,8
Przeciętne zatrudnienie Average paid employment	w tys. in thous.	31,0	7,4	1,8	5,5	23,6	2,0	1,7	6,0	6,5	7,4
	w odsetkach in percent	100,0	23,8	5,9	17,9	76,2	6,3	5,6	19,3	21,1	23,9
Przeciętne miesięczne wynagrodzenia brutto Average monthly gross wages and salaries	w zł in zł	3068,38	2914,72	2901,64	2919,04	3116,39	2100,75	2992,45	2610,29	3035,42	3895,92
	w % in %	100,0	95,0	94,6	95,1	101,6	68,5	97,5	85,1	98,9	127,0
Wskaźnik poziomu kosztów Cost level indicator	w % in %	91,1	103,7	111,4	101,8	88,2	99,4	98,1	96,1	91,7	82,2
Wskaźnik rentowności obrotu brutto Profitability rate of gross turnover	w % in %	8,9	-3,6	-11,4	-1,8	11,8	0,6	1,9	3,9	8,4	17,8
Wskaźnik rentowności obrotu netto Profitability rate of net turnover	w % in %	7,8	-3,7	-11,9	-1,6	10,4	0,4	1,4	3,3	7,5	15,8

TABL. 17. PRZEDSIĘBIORSTWA PRZEMYSŁOWE WEDŁUG WSKAŹNIKA RENTOWNOŚCI OBROTU NETTO W 2007 R. (cd.)
INDUSTRIAL ENTERPRISES BY PROFITABILITY RATE OF NET TURNOVER IN 2007 (cont.)

WYSZCZEGÓLNIENIE SPECIFICATION		Ogółem Grand total	Przedsiębiorstwa deficytowe Nonprofitable enterprises			Przedsiębiorstwa rentowne Profitable enterprises					
			razem total	o wskaźniku rentowności (w %) by profitability rate (in %)		razem total	o wskaźniku rentowności (w %) by profitability rate (in %)				
				-5,01 i mniej and less	-5,00- -0,01		0,00- 1,00	1,01- 2,00	2,01- 5,00	5,01- 10,00	10,01 i więcej and more
DZIAŁALNOŚĆ WYDAWNICZA; POLIGRAFIA I REPRODUKCJA ZAPISANYCH NOŚNIKÓW INFORMACJI PUBLISHING, PRINTING AND REPRODUCTION OF RECORDED MEDIA											
Przedsiębiorstwa Enterprises	w liczbach bezwzględnych in absolute numbers	261	57	33	24	204	23	15	36	58	72
	w odsetkach in percent	100,0	21,8	12,6	9,2	78,2	8,8	5,7	13,8	22,2	27,6
Produkcja sprzedana w cenach bieżących Sold production in current prices	w mln zł in mln zł	12711,3	3257,2	1785,9	1471,3	9454,1	488,7	588,4	902,9	3861,8	3612,5
	w odsetkach in percent	100,0	25,6	14,0	11,6	74,4	3,8	4,6	7,1	30,4	28,4
Przeciętne zatrudnienie Average paid employment	w tys. in thous.	43,7	12,0	7,8	4,2	31,7	3,5	2,6	3,9	10,9	10,9
	w odsetkach in percent	100,0	27,5	17,8	9,7	72,5	7,9	5,9	8,9	24,9	24,9
Przeciętne miesięczne wynagrodzenia brutto Average monthly gross wages and salaries	w zł in zł	3675,60	3492,68	3165,32	4094,64	3745,01	2727,34	2972,17	3346,30	4321,50	3817,59
	w % in %	100,0	95,0	86,1	111,4	101,9	74,2	80,9	91,0	117,6	103,9
Wskaźnik poziomu kosztów Cost level indicator	w % in %	91,9	108,6	114,3	101,6	86,5	98,9	99,1	95,9	92,1	74,7
Wskaźnik rentowności obrotu brutto Profitability rate of gross turnover	w % in %	8,1	-8,6	-14,3	-1,6	13,5	1,1	0,9	4,1	7,9	25,3
Wskaźnik rentowności obrotu netto Profitability rate of net turnover	w % in %	6,7	-8,8	-14,3	-2,0	11,8	0,4	1,4	3,2	6,8	22,2

90

WYSZCZEGÓLNIENIE SPECIFICATION		Ogółem Grand total	Przedsiębiorstwa deficytowe Nonprofitable enterprises			Przedsiębiorstwa rentowne Profitable enterprises					
			razem total	o wskaźniku rentowności (w %) by profitability rate (in %)		razem total	o wskaźniku rentowności (w %) by profitability rate (in %)				
				-5,01 i mniej and less	-5,00- -0,01		0,00- 1,00	1,01- 2,00	2,01- 5,00	5,01- 10,00	10,01 i więcej and more
PRODUKCJA KOKSU I PRODUKTÓW RAFINACJI ROPY NAFTOWEJ ^Δ MANUFACTURE OF COKE, REFINED PETROLEUM PRODUCTS ^Δ											
Przedsiębiorstwa Enterprises	w liczbach bezwzględnych in absolute numbers	23	4	1	3	19	2	2	6	7	2
	w odsetkach in percent	100,0	17,4	#	#	82,6	#	#	26,1	30,4	#
Produkcja sprzedana w cenach bieżących Sold production in current prices	w mln zł in mln zł	45225,6	321,4	#	#	44904,2	#	#	12869,0	28905,3	#
	w odsetkach in percent	100,0	0,7	#	#	99,3	#	#	28,5	63,9	#
Przeciętne zatrudnienie Average paid employment	w tys. in thous.	14,3	0,6	#	#	13,8	#	#	1,7	8,8	#
	w odsetkach in percent	100,0	4,1	#	#	95,9	#	#	11,9	61,0	#
Przeciętne miesięczne wynagrodzenia brutto Average monthly gross wages and salaries	w zł in zł	5490,39	3019,24	#	#	5595,14	#	#	5780,05	6111,92	#
	w % in %	100,0	55,0	#	#	101,9	#	#	105,3	111,3	#
Wskaźnik poziomu kosztów Cost level indicator	w % in %	93,7	103,9	#	#	93,7	#	#	94,9	93,7	#
Wskaźnik rentowności obrotu brutto Profitability rate of gross turnover	w % in %	6,3	-3,8	#	#	6,3	#	#	5,1	6,3	#
Wskaźnik rentowności obrotu netto Profitability rate of net turnover	w % in %	5,3	-3,9	#	#	5,3	#	#	4,4	5,3	#

TABL. 17. PRZEDSIĘBIORSTWA PRZEMYSŁOWE WEDŁUG WSKAŹNIKA RENTOWNOŚCI OBROTU NETTO W 2007 R. (cd.)
INDUSTRIAL ENTERPRISES BY PROFITABILITY RATE OF NET TURNOVER IN 2007 (cont.)

WYSZCZEGÓLNIENIE SPECIFICATION		Ogółem Grand total	Przedsiębiorstwa deficytowe Nonprofitable enterprises			Przedsiębiorstwa rentowne Profitable enterprises					
			razem total	o wskaźniku rentowności (w %) by profitability rate (in %)		razem total	o wskaźniku rentowności (w %) by profitability rate (in %)				
				-5,01 i mniej and less	-5,00- -0,01		0,00- 1,00	1,01- 2,00	2,01- 5,00	5,01- 10,00	10,01 i więcej and more
PRODUKCJA WYROBÓW CHEMICZNYCH MANUFACTURE OF CHEMICALS AND CHEMICAL PRODUCTS											
Przedsiębiorstwa	w liczbach bezwzględnych	302	43	23	20	259	25	18	66	77	73
Enterprises	in absolute numbers										
	w odsetkach	100,0	14,2	7,6	6,6	85,8	8,3	6,0	21,9	25,5	24,2
	in percent										
Produkcja sprzedana w cenach bieżących	w mln zł	44543,4	2376,9	1367,8	1009,1	42166,6	1948,7	2242,4	10932,0	17818,4	9225,0
Sold production in current prices	in mln zł										
	w odsetkach	100,0	5,3	3,1	2,3	94,7	4,4	5,0	24,5	40,0	20,7
	in percent										
Przeciętne zatrudnienie	w tys.	89,3	10,6	6,4	4,2	78,7	6,8	5,1	20,9	25,8	20,1
Average paid employment	in thous.										
	w odsetkach	100,0	11,9	7,2	4,7	88,1	7,7	5,7	23,5	28,9	22,5
	in percent										
Przeciętne miesięczne wynagrodzenia brutto	w zł	3692,90	3443,82	3641,17	3144,94	3726,51	2301,28	2829,87	3810,38	3743,34	4329,33
Average monthly gross wages and salaries	in zł										
	w %	100,0	93,3	98,6	85,2	100,9	62,3	76,6	103,2	101,4	117,2
	in %										
Wskaźnik poziomu kosztów	w %	91,4	109,6	115,0	101,7	90,5	99,3	98,1	94,9	89,9	82,1
Cost level indicator	in %										
Wskaźnik rentowności obrotu brutto	w %	8,6	-9,6	-15,0	-1,7	9,5	0,7	1,9	5,1	10,0	17,9
Profitability rate of gross turnover	in %										
Wskaźnik rentowności obrotu netto	w %	7,2	-9,2	-14,0	-2,2	8,0	0,4	1,5	4,0	8,1	16,2
Profitability rate of net turnover	in %										

92

WYSZCZEGÓLNIENIE SPECIFICATION		Ogółem Grand total	Przedsiębiorstwa deficytowe Nonprofitable enterprises		Przedsiębiorstwa rentowne Profitable enterprises						
			razem total	o wskaźniku rentowności (w %) by profitability rate (in %)		razem total	o wskaźniku rentowności (w %) by profitability rate (in %)				
				-5,01 i mniej and less	-5,00-0,01		0,00-1,00	1,01-2,00	2,01-5,00	5,01-10,00	10,01 i więcej and more
PRODUKCJA WYROBÓW GUMOWYCH I Z TWORZYW SZTUCZNYCH MANUFACTURE OF RUBBER AND PLASTIC PRODUCTS											
Przedsiębiorstwa Enterprises	w liczbach bezwzględnych in absolute numbers	568	81	29	52	487	59	48	132	131	117
	w odsetkach in percent	100,0	14,3	5,1	9,2	85,7	10,4	8,5	23,2	23,1	20,6
Produkcja sprzedana w cenach bieżących Sold production in current prices	w mln zł in mln zł	32494,2	3176,1	1018,1	2158,0	29318,2	2877,9	1488,6	8367,2	11061,8	5522,7
	w odsetkach in percent	100,0	9,8	3,1	6,6	90,2	8,9	4,6	25,7	34,0	17,0
Przeciętne zatrudnienie Average paid employment	w tys. in thous.	104,0	14,4	4,1	10,4	89,6	11,5	6,0	23,5	30,0	18,6
	w odsetkach in percent	100,0	13,9	3,9	10,0	86,1	11,1	5,8	22,6	28,8	17,9
Przeciętne miesięczne wynagrodzenia brutto Average monthly gross wages and salaries	w zł in zł	2684,22	2364,62	2446,16	2332,71	2735,70	2354,67	2398,18	3022,78	2867,88	2505,70
	w % in %	100,0	88,1	91,1	86,9	101,9	87,7	89,3	112,6	106,8	93,3
Wskaźnik poziomu kosztów Cost level indicator	w % in %	94,0	106,0	113,8	102,3	92,7	99,2	97,9	95,7	93,1	81,7
Wskaźnik rentowności obrotu brutto Profitability rate of gross turnover	w % in %	6,1	-6,1	-14,3	-2,3	7,4	0,8	2,1	4,3	6,9	18,3
Wskaźnik rentowności obrotu netto Profitability rate of net turnover	w % in %	5,5	-6,3	-14,7	-2,3	6,7	0,6	1,6	3,6	6,9	16,4

TABL. 17. PRZEDSIĘBIORSTWA PRZEMYSŁOWE WEDŁUG WSKAŹNIKA RENTOWNOŚCI OBROTU NETTO W 2007 R. (cd.)
INDUSTRIAL ENTERPRISES BY PROFITABILITY RATE OF NET TURNOVER IN 2007 (cont.)

WYSZCZEGÓLNIENIE SPECIFICATION		Ogółem Grand total	Przedsiębiorstwa deficytowe Nonprofitable enterprises		Przedsiębiorstwa rentowne Profitable enterprises						
			razem total	o wskaźniku rentowności (w %) by profitability rate (in %)		razem total	o wskaźniku rentowności (w %) by profitability rate (in %)				
				-5,01 i mniej and less	-5,00- -0,01		0,00- 1,00	1,01- 2,00	2,01- 5,00	5,01- 10,00	10,01 i więcej and more
PRODUKCJA WYROBÓW Z POZOSTAŁYCH SUROWCÓW NIEMETALICZNYCH MANUFACTURE OF OTHER NON-METALLIC MINERAL PRODUCTS											
Przedsiębiorstwa Enterprises	w liczbach bezwzględnych in absolute numbers	407	48	32	16	359	26	17	63	96	157
	w odsetkach in percent	100,0	11,8	7,9	3,9	88,2	6,4	4,2	15,5	23,6	38,6
Produkcja sprzedana w cenach bieżących Sold production in current prices	w mln zł in mln zł	31576,6	1546,7	989,6	557,0	30029,9	1442,7	836,1	2331,3	6788,8	18631,0
	w odsetkach in percent	100,0	4,9	3,1	1,8	95,1	4,6	2,6	7,4	21,5	59,0
Przeciętne zatrudnienie Average paid employment	w tys. in thous.	98,4	11,7	7,8	3,9	86,7	11,4	3,5	12,3	23,0	36,6
	w odsetkach in percent	100,0	11,9	7,9	3,9	88,1	11,6	3,5	12,5	23,4	37,2
Przeciętne miesięczne wynagrodzenia brutto Average monthly gross wages and salaries	w zł in zł	2915,53	2198,38	2156,68	2282,59	3012,01	2139,97	2820,38	2347,09	3012,14	3524,98
	w % in %	100,0	75,4	74,0	78,3	103,3	73,4	96,7	80,5	103,3	120,9
Wskaźnik poziomu kosztów Cost level indicator	w % in %	83,9	110,8	116,3	101,6	82,6	99,1	97,9	95,7	91,1	65,5
Wskaźnik rentowności obrotu brutto Profitability rate of gross turnover	w % in %	16,2	-10,8	-16,3	-1,6	17,4	0,9	2,1	4,4	8,9	24,5
Wskaźnik rentowności obrotu netto Profitability rate of net turnover	w % in %	13,5	-10,8	-16,2	-1,8	14,7	0,4	1,4	3,6	7,4	20,7

94

WYSZCZEGÓLNIENIE SPECIFICATION		Ogółem Grand total	Przedsiębiorstwa deficytowe Nonprofitable enterprises			Przedsiębiorstwa rentowne Profitable enterprises					
			razem total	o wskaźniku rentowności (w %) by profitability rate (in %)		razem total	o wskaźniku rentowności (w %) by profitability rate (in %)				
				-5,01 i mniej and less	-5,00- -0,01		0,00- 1,00	1,01- 2,00	2,01- 5,00	5,01- 10,00	10,01 i więcej and more
PRODUKCJA METALI MANUFACTURE OF BASIC METALS											
Przedsiębiorstwa Enterprises	w liczbach bezwzględnych in absolute numbers	174	34	20	14	140	20	14	42	40	24
	w odsetkach in percent	100,0	19,5	11,5	8,0	80,5	11,5	8,0	24,1	23,0	13,8
Produkcja sprzedana w cenach bieżących Sold production in current prices	w mln zł in mln zł	39903,2	2705,9	1147,4	1558,5	37197,3	1099,2	1388,8	5199,5	9812,6	19697,3
	w odsetkach in percent	100,0	6,8	2,9	3,9	93,2	2,8	3,5	13,0	24,6	49,4
Przeciętne zatrudnienie Average paid employment	w tys. in thous.	64,3	8,1	4,5	3,6	56,1	3,6	3,3	11,3	14,3	23,7
	w odsetkach in percent	100,0	12,6	7,1	5,6	87,4	5,6	5,2	17,5	22,2	36,8
Przeciętne miesięczne wynagrodzenia brutto Average monthly gross wages and salaries	w zł in zł	3329,62	2552,09	2262,31	2920,48	3441,98	2633,60	2915,24	2774,22	3486,73	3930,13
	w % in %	100,0	76,6	67,9	87,7	103,4	79,1	87,6	83,3	104,7	118,0
Wskaźnik poziomu kosztów Cost level indicator	w % in %	87,5	106,0	117,3	101,1	85,7	99,1	98,4	96,1	91,1	78,5
Wskaźnik rentowności obrotu brutto Profitability rate of gross turnover	w % in %	12,5	-6,2	-17,9	-1,1	14,3	0,9	1,6	3,8	8,9	21,5
Wskaźnik rentowności obrotu netto Profitability rate of net turnover	w % in %	10,0	-6,1	-18,3	-0,8	11,6	0,6	1,4	3,2	7,1	17,4

TABL. 17. PRZEDSIĘBIORSTWA PRZEMYSŁOWE WEDŁUG WSKAŹNIKA RENTOWNOŚCI OBROTU NETTO W 2007 R. (cd.)
INDUSTRIAL ENTERPRISES BY PROFITABILITY RATE OF NET TURNOVER IN 2007 (cont.)

WYSZCZEGÓLNIENIE SPECIFICATION		Ogółem Grand total	Przedsiębiorstwa deficytowe Nonprofitable enterprises		Przedsiębiorstwa rentowne Profitable enterprises						
			razem total	o wskaźniku rentowności (w %) by profitability rate (in %)		razem total	o wskaźniku rentowności (w %) by profitability rate (in %)				
				-5,01 i mniej and less	-5,00- -0,01		0,00- 1,00	1,01- 2,00	2,01- 5,00	5,01- 10,00	10,01 i więcej and more
PRODUKCJA WYROBÓW Z METALI ^Δ MANUFACTURE OF METAL PRODUCTS ^Δ											
Przedsiębiorstwa	w liczbach bezwzględnych	961	126	59	67	835	93	82	213	241	206
Enterprises	in absolute numbers										
	w odsetkach	100,0	13,1	6,1	7,0	86,9	9,7	8,5	22,2	25,1	21,4
	in percent										
Produkcja sprzedana w cenach bieżących	w mln zł	38406,8	3420,4	976,8	2443,5	34986,5	4625,5	3437,0	8128,5	10007,8	8787,6
Sold production in current prices	in mln zł										
	w odsetkach	100,0	8,9	2,5	6,4	91,1	12,0	8,9	21,2	26,1	22,9
	in percent										
Przeciętne zatrudnienie	w tys.	157,5	17,7	6,9	10,8	139,9	20,0	14,0	34,4	42,3	29,1
Average paid employment	in thous.										
	w odsetkach	100,0	11,2	4,4	6,8	88,8	12,7	8,9	21,8	26,9	18,5
	in percent										
Przeciętne miesięczne wynagrodzenia brutto	w zł	2717,49	2560,75	2512,07	2591,78	2737,28	2638,27	2679,90	2703,45	2881,82	2662,74
Average monthly gross wages and salaries	in zł										
	w %	100,0	94,2	92,4	95,4	100,7	97,1	98,6	99,5	106,0	98,0
	in %										
Wskaźnik poziomu kosztów	w %	92,7	105,2	115,2	101,8	91,5	99,1	98,2	95,6	91,1	81,6
Cost level indicator	in %										
Wskaźnik rentowności obrotu brutto	w %	7,3	-5,2	-15,2	-1,8	8,6	0,9	1,8	4,4	8,9	18,5
Profitability rate of gross turnover	in %										
Wskaźnik rentowności obrotu netto	w %	6,1	-5,5	-15,3	-2,0	7,2	0,5	1,4	3,5	7,4	16,3
Profitability rate of net turnover	in %										

96

WYSZCZEGÓLNIENIE SPECIFICATION		Ogółem Grand total	Przedsiębiorstwa deficytowe Nonprofitable enterprises		Przedsiębiorstwa rentowne Profitable enterprises						
			razem total	o wskaźniku rentowności (w %) by profitability rate (in %)		razem total	o wskaźniku rentowności (w %) by profitability rate (in %)				
				-5,01 i mniej and less	-5,00-0,01		0,00-1,00	1,01-2,00	2,01-5,00	5,01-10,00	10,01 i więcej and more
PRODUKCJA MASZYN I URZĄDZEŃ ^Δ MANUFACTURE OF MACHINERY AND EQUIPMENT N.E.C.											
Przedsiębiorstwa Enterprises	w liczbach bezwzględnych in absolute numbers	706	89	41	48	617	73	62	183	175	124
	w odsetkach in percent	100,0	12,6	5,8	6,8	87,4	10,3	8,8	25,9	24,8	17,6
Produkcja sprzedana w cenach bieżących Sold production in current prices	w mln zł in mln zł	38607,7	4987,0	734,0	4253,0	33620,7	6009,7	4708,6	8110,5	8442,3	6349,6
	w odsetkach in percent	100,0	12,9	1,9	11,0	87,1	15,6	12,2	21,0	21,9	16,4
Przeciętne zatrudnienie Average paid employment	w tys. in thous.	153,9	15,2	5,4	9,8	138,7	22,9	20,7	36,3	37,7	21,0
	w odsetkach in percent	100,0	9,9	3,5	6,4	90,1	14,9	13,5	23,6	24,5	13,6
Przeciętne miesięczne wynagrodzenia brutto Average monthly gross wages and salaries	w zł in zł	2920,91	2674,44	2894,33	2552,84	2947,98	2544,05	3090,46	2893,46	3089,68	3087,46
	w % in %	100,0	91,6	99,1	87,4	100,9	87,1	105,8	99,1	105,8	105,7
Wskaźnik poziomu kosztów Cost level indicator	w % in %	93,3	103,1	116,2	101,0	91,9	98,9	98,2	95,7	91,2	77,8
Wskaźnik rentowności obrotu brutto Profitability rate of gross turnover	w % in %	6,7	-3,1	-16,2	-1,0	8,1	1,1	1,8	4,3	8,8	22,2
Wskaźnik rentowności obrotu netto Profitability rate of net turnover	w % in %	5,5	-3,2	-16,7	-1,1	6,8	0,5	1,5	3,5	7,1	19,0

TABL. 17. PRZEDSIĘBIORSTWA PRZEMYSŁOWE WEDŁUG WSKAŹNIKA RENTOWNOŚCI OBROTU NETTO W 2007 R. (cd.)
INDUSTRIAL ENTERPRISES BY PROFITABILITY RATE OF NET TURNOVER IN 2007 (cont.)

WYSZCZEGÓLNIENIE SPECIFICATION		Ogółem Grand total	Przedsiębiorstwa deficytowe Nonprofitable enterprises			Przedsiębiorstwa rentowne Profitable enterprises					
			razem total	o wskaźniku rentowności (w %) by profitability rate (in %)		razem total	o wskaźniku rentowności (w %) by profitability rate (in %)				
				-5,01 i mniej and less	-5,00- -0,01		0,00- 1,00	1,01- 2,00	2,01- 5,00	5,01- 10,00	10,01 i więcej and more
PRODUKCJA MASZYN BIUROWYCH I KOMPUTERÓW MANUFACTURE OF OFFICE MACHINERY AND COMPUTERS											
Przedsiębiorstwa	w liczbach bezwzględnych	23	6	4	2	17	-	3	4	4	6
Enterprises	in absolute numbers										
	w odsetkach	100,0	26,1	#	#	73,9	-	13,0	17,4	17,4	26,1
	in percent										
Produkcja sprzedana w cenach bieżących	w mln zł	1103,7	140,5	#	#	963,2	-	317,7	272,3	96,9	276,3
Sold production in current prices	in mln zł										
	w odsetkach	100,0	12,7	#	#	87,3	-	28,8	24,7	8,8	25,0
	in percent										
Przeciętne zatrudnienie	w tys.	3,7	0,9	#	#	2,8	-	0,6	1,0	0,5	0,8
Average paid employment	in thous.										
	w odsetkach	100,0	25,3	#	#	74,7	-	15,4	25,7	12,2	21,4
	in percent										
Przeciętne miesięczne wynagrodzenia brutto	w zł	3955,90	5392,23	#	#	3468,50	-	3055,62	2540,37	4184,00	4477,17
Average monthly gross wages and salaries	in zł										
	w %	100,0	136,3	#	#	87,7	-	77,2	64,2	105,8	113,2
	in %										
Wskaźnik poziomu kosztów	w %	97,5	131,6	#	#	92,9	-	98,5	96,5	89,5	76,3
Cost level indicator	in %										
Wskaźnik rentowności obrotu brutto	w %	2,5	-31,6	#	#	7,1	-	1,5	3,5	10,5	23,7
Profitability rate of gross turnover	in %										
Wskaźnik rentowności obrotu netto	w %	1,6	-34,0	#	#	6,3	-	1,4	2,7	7,6	22,0
Profitability rate of net turnover	in %										

98

WYSZCZEGÓLNIENIE SPECIFICATION		Ogółem <i>Grand total</i>	Przedsiębiorstwa deficytowe <i>Nonprofitable enterprises</i>			Przedsiębiorstwa rentowne <i>Profitable enterprises</i>					
			razem <i>total</i>	o wskaźniku rentowności (w %) <i>by profitability rate (in %)</i>		razem <i>total</i>	o wskaźniku rentowności (w %) <i>by profitability rate (in %)</i>				
				-5,01 i mniej <i>and less</i>	-5,00-0,01		0,00-1,00	1,01-2,00	2,01-5,00	5,01-10,00	10,01 i więcej <i>and more</i>
PRODUKCJA MASZYN I APARATURY ELEKTRYCZNEJ ^A MANUFACTURE OF ELECTRICAL MACHINERY AND APPARATUS N.E.C.											
Przedsiębiorstwa <i>Enterprises</i>	w liczbach bezwzględnych <i>in absolute numbers</i>	304	56	27	29	248	27	23	70	71	57
	w odsetkach <i>in percent</i>	100,0	18,4	8,9	9,5	81,6	8,9	7,6	23,0	23,4	18,8
Produkcja sprzedana w cenach bieżących <i>Sold production in current prices</i>	w mln zł <i>in mln zł</i>	26070,6	2311,8	1061,9	1249,9	23758,8	1961,9	2059,1	9150,1	6156,4	4431,3
	w odsetkach <i>in percent</i>	100,0	8,9	4,1	4,8	91,1	7,5	7,9	35,1	23,6	17,0
Przeciętne zatrudnienie <i>Average paid employment</i>	w tys. <i>in thous.</i>	89,0	13,9	6,0	8,0	75,1	9,7	5,9	22,2	24,8	12,5
	w odsetkach <i>in percent</i>	100,0	15,6	6,7	8,9	84,4	10,9	6,6	24,9	27,8	14,1
Przeciętne miesięczne wynagrodzenia brutto <i>Average monthly gross wages and salaries</i>	w zł <i>in zł</i>	2687,79	2324,44	2457,78	2224,49	2755,08	2310,44	2529,98	2572,61	2779,21	3480,48
	w % <i>in %</i>	100,0	86,5	91,4	82,8	102,5	86,0	94,1	95,7	103,4	129,5
Wskaźnik poziomu kosztów <i>Cost level indicator</i>	w % <i>in %</i>	93,2	105,2	109,6	101,8	92,0	98,8	97,9	95,3	90,8	81,9
Wskaźnik rentowności obrotu brutto <i>Profitability rate of gross turnover</i>	w % <i>in %</i>	6,9	-5,3	-9,6	-1,8	8,0	1,2	2,1	4,8	9,2	18,1
Wskaźnik rentowności obrotu netto <i>Profitability rate of net turnover</i>	w % <i>in %</i>	5,5	-5,2	-9,3	-2,0	6,5	0,4	1,4	4,0	7,4	15,1

TABL. 17. PRZEDSIĘBIORSTWA PRZEMYSŁOWE WEDŁUG WSKAŹNIKA RENTOWNOŚCI OBROTU NETTO W 2007 R. (cd.)
INDUSTRIAL ENTERPRISES BY PROFITABILITY RATE OF NET TURNOVER IN 2007 (cont.)

WYSZCZEGÓLNIENIE SPECIFICATION		Ogółem Grand total	Przedsiębiorstwa deficytowe Nonprofitable enterprises			Przedsiębiorstwa rentowne Profitable enterprises					
			razem total	o wskaźniku rentowności (w %) by profitability rate (in %)		razem total	o wskaźniku rentowności (w %) by profitability rate (in %)				
				-5,01 i mniej and less	-5,00- -0,01		0,00- 1,00	1,01- 2,00	2,01- 5,00	5,01- 10,00	10,01 i więcej and more
PRODUKCJA SPRZĘTU I URZĄDZEŃ RADIOWYCH, TELEWIZYJNYCH I TELEKOMUNIKACYJNYCH MANUFACTURE OF RADIO, TELEVISION AND COMMUNICATION EQUIPMENT AND APPARATUS											
Przedsiębiorstwa Enterprises	w liczbach bezwzględnych in absolute numbers	73	24	10	14	49	10	2	15	10	12
	w odsetkach in percent	100,0	32,9	13,7	19,2	67,1	13,7	#	20,5	#	16,4
Produkcja sprzedana w cenach bieżących Sold production in current prices	w mln zł in mln zł	15314,6	12219,0	1064,7	11154,2	3095,6	1475,0	#	682,4	#	583,4
	w odsetkach in percent	100,0	79,8	7,0	72,8	20,2	9,6	#	4,5	#	3,8
Przeciętne zatrudnienie Average paid employment	w tys. in thous.	30,3	16,7	5,4	11,4	13,6	3,0	#	3,5	#	2,9
	w odsetkach in percent	100,0	55,3	17,7	37,5	44,7	9,9	#	11,5	#	9,6
Przeciętne miesięczne wynagrodzenia brutto Average monthly gross wages and salaries	w zł in zł	2736,46	2885,08	3469,67	2608,67	2552,85	2523,86	#	2499,41	#	3436,80
	w % in %	100,0	105,4	126,8	95,3	93,3	92,2	#	91,3	#	125,6
Wskaźnik poziomu kosztów Cost level indicator	w % in %	101,0	102,6	115,8	101,2	95,1	99,6	#	96,5	#	83,8
Wskaźnik rentowności obrotu brutto Profitability rate of gross turnover	w % in %	-1,0	-2,6	-15,8	-1,2	4,9	0,4	#	3,5	#	16,2
Wskaźnik rentowności obrotu netto Profitability rate of net turnover	w % in %	-1,2	-2,7	-15,8	-1,3	4,3	0,3	#	3,0	#	14,6

INDUSTRIAL ENTERPRISES BY PROFITABILITY RATE OF NET TURNOVER IN 2007 (cont.)

WYSZCZEGÓLNIENIE SPECIFICATION		Ogółem Grand total	Przedsiębiorstwa deficytowe Nonprofitable enterprises		Przedsiębiorstwa rentowne Profitable enterprises						
			razem total	o wskaźniku rentowności (w %) by profitability rate (in %)		razem total	o wskaźniku rentowności (w %) by profitability rate (in %)				
				-5,01 i mniej and less	-5,00-0,01		0,00-1,00	1,01-2,00	2,01-5,00	5,01-10,00	10,01 i więcej and more
PRODUKCJA INSTRUMENTÓW MEDYCZNYCH, PRECYZYJNYCH I OPTYCZNYCH, ZEGARÓW I ZEGARKÓW MANUFACTURE OF MEDICAL, PRECISION AND OPTICAL INSTRUMENTS, WATCHES AND CLOCKS											
Przedsiębiorstwa Enterprises	w liczbach bezwzględnych in absolute numbers	124	18	12	6	106	11	13	18	36	28
	w odsetkach in percent	100,0	14,5	9,7	4,8	85,5	8,9	10,5	14,5	29,0	22,6
Produkcja sprzedana w cenach bieżących Sold production in current prices	w mln zł in mln zł	5246,5	231,4	144,9	86,6	5015,1	162,3	803,6	724,3	2618,4	706,4
	w odsetkach in percent	100,0	4,4	2,8	1,6	95,6	3,1	15,3	13,8	49,9	13,5
Przeciętne zatrudnienie Average paid employment	w tys. in thous.	26,6	3,0	2,2	0,8	23,6	1,9	2,6	4,3	11,3	3,5
	w odsetkach in percent	100,0	11,2	8,4	2,8	88,8	7,2	9,8	16,2	42,4	13,3
Przeciętne miesięczne wynagrodzenia brutto Average monthly gross wages and salaries	w zł in zł	3049,38	2488,52	2400,79	2746,81	3120,06	2321,56	5452,15	2549,27	2890,78	3258,15
	w % in %	100,0	81,6	78,7	90,1	102,3	76,1	178,8	83,6	94,8	106,8
Wskaźnik poziomu kosztów Cost level indicator	w % in %	92,7	115,2	123,3	102,4	91,7	97,8	96,8	95,8	91,8	80,0
Wskaźnik rentowności obrotu brutto Profitability rate of gross turnover	w % in %	7,3	-15,2	-23,3	-2,4	8,3	2,2	3,2	4,2	8,2	20,0
Wskaźnik rentowności obrotu netto Profitability rate of net turnover	w % in %	5,7	-15,4	-23,5	-2,6	6,6	0,4	1,5	3,4	6,8	16,5

TABL. 17. PRZEDSIĘBIORSTWA PRZEMYSŁOWE WEDŁUG WSKAŹNIKA RENTOWNOŚCI OBROTU NETTO W 2007 R. (cd.)
INDUSTRIAL ENTERPRISES BY PROFITABILITY RATE OF NET TURNOVER IN 2007 (cont.)

WYSZCZEGÓLNIENIE SPECIFICATION		Ogółem Grand total	Przedsiębiorstwa deficytowe Nonprofitable enterprises			Przedsiębiorstwa rentowne Profitable enterprises					
			razem total	o wskaźniku rentowności (w %) by profitability rate (in %)		razem total	o wskaźniku rentowności (w %) by profitability rate (in %)				
				-5,01 i mniej and less	-5,00- -0,01		0,00- 1,00	1,01- 2,00	2,01- 5,00	5,01- 10,00	10,01 i więcej and more
PRODUKCJA POJAZDÓW SAMOCHODOWYCH, PRZYCZEP I NACZEP MANUFACTURE OF MOTOR VEHICLES, TRAILERS AND SEMI-TRAILERS											
Przedsiębiorstwa	w liczbach bezwzględnych	269	55	23	32	214	23	18	55	58	60
Enterprises	in absolute numbers										
	w odsetkach	100,0	20,4	8,6	11,9	79,6	8,6	6,7	20,4	21,6	22,3
	in percent										
Produkcja sprzedana w cenach bieżących	w mln zł	77325,2	5612,7	1500,8	4112,0	71712,4	2555,4	9372,3	37413,7	15944,9	6426,1
Sold production in current prices	in mln zł										
	w odsetkach	100,0	7,3	1,9	5,3	92,7	3,3	12,1	48,4	20,6	8,3
	in percent										
Przeciętne zatrudnienie	w tys.	117,4	20,2	5,8	14,4	97,3	5,8	8,8	33,7	31,0	18,0
Average paid employment	in thous.										
	w odsetkach	100,0	17,2	4,9	12,3	82,8	4,9	7,5	28,7	26,4	15,3
	in percent										
Przeciętne miesięczne wynagrodzenia brutto	w zł	3106,53	2542,80	2512,45	2554,92	3223,37	2630,52	3896,86	3616,23	2975,91	2771,05
Average monthly gross wages and salaries	in zł										
	w %	100,0	81,9	80,9	82,2	103,8	84,7	125,4	116,4	95,8	89,2
	in %										
Wskaźnik poziomu kosztów	w %	95,6	105,0	113,5	102,1	94,9	99,4	98,6	96,2	92,7	85,3
Cost level indicator	in %										
Wskaźnik rentowności obrotu brutto	w %	4,4	-5,0	-13,4	-2,1	5,1	0,6	1,4	3,8	7,3	14,7
Profitability rate of gross turnover	in %										
Wskaźnik rentowności obrotu netto	w %	4,0	-5,1	-13,6	-2,1	4,7	0,5	1,2	3,5	6,6	14,4
Profitability rate of net turnover	in %										

102

WYSZCZEGÓLNIENIE SPECIFICATION		Ogółem Grand total	Przedsiębiorstwa deficytowe Nonprofitable enterprises		Przedsiębiorstwa rentowne Profitable enterprises						
			razem total	o wskaźniku rentowności (w %) by profitability rate (in %)		razem total	o wskaźniku rentowności (w %) by profitability rate (in %)				
				-5,01 i mniej and less	-5,00- -0,01		0,00- 1,00	1,01- 2,00	2,01- 5,00	5,01- 10,00	10,01 i więcej and more
PRODUKCJA POZOSTAŁEGO SPRZĘTU TRANSPORTOWEGO MANUFACTURE OF OTHER TRANSPORT EQUIPMENT											
Przedsiębiorstwa Enterprises	w liczbach bezwzględnych in absolute numbers	124	32	18	14	92	12	12	22	31	15
	w odsetkach in percent	100,0	25,8	14,5	11,3	74,2	9,7	9,7	17,7	25,0	12,1
Produkcja sprzedana w cenach bieżących Sold production in current prices	w mln zł in mln zł	11278,5	3286,8	2697,7	589,1	7991,7	1031,0	1586,4	2483,9	2396,2	494,1
	w odsetkach in percent	100,0	29,1	23,9	5,2	70,9	9,1	14,1	22,0	21,2	4,4
Przeciętne zatrudnienie Average paid employment	w tys. in thous.	61,5	20,7	16,7	4,0	40,8	5,1	10,9	10,7	10,4	3,7
	w odsetkach in percent	100,0	33,7	27,2	6,5	66,3	8,2	17,7	17,4	16,9	6,0
Przeciętne miesięczne wynagrodzenia brutto Average monthly gross wages and salaries	w zł in zł	3125,48	3303,30	3379,53	2984,00	3035,04	2673,19	3006,84	3553,39	2790,32	2804,39
	w % in %	100,0	105,7	108,1	95,5	97,1	85,5	96,2	113,7	89,3	89,7
Wskaźnik poziomu kosztów Cost level indicator	w % in %	100,5	118,0	121,6	103,0	93,6	98,9	98,1	95,7	90,7	75,8
Wskaźnik rentowności obrotu brutto Profitability rate of gross turnover	w % in %	-0,5	-18,0	-21,6	-3,0	6,4	1,1	1,9	4,3	9,4	24,2
Wskaźnik rentowności obrotu netto Profitability rate of net turnover	w % in %	-1,4	-18,0	-21,5	-3,1	5,1	0,6	1,5	3,5	7,7	19,4

TABL. 17. PRZEDSIĘBIORSTWA PRZEMYSŁOWE WEDŁUG WSKAŹNIKA RENTOWNOŚCI OBROTU NETTO W 2007 R. (cd.)
INDUSTRIAL ENTERPRISES BY PROFITABILITY RATE OF NET TURNOVER IN 2007 (cont.)

WYSZCZEGÓLNIENIE SPECIFICATION		Ogółem Grand total	Przedsiębiorstwa deficytowe Nonprofitable enterprises			Przedsiębiorstwa rentowne Profitable enterprises					
			razem total	o wskaźniku rentowności (w %) by profitability rate (in %)		razem total	o wskaźniku rentowności (w %) by profitability rate (in %)				
				-5,01 i mniej and less	-5,00- -0,01		0,00- 1,00	1,01- 2,00	2,01- 5,00	5,01- 10,00	10,01 i więcej and more
PRODUKCJA MEBLI; POZOSTAŁA DZIAŁALNOŚĆ PRODUKCYJNA ^Δ MANUFACTURE OF FURNITURE; MANUFACTURING N.E.C.											
Przedsiębiorstwa Enterprises	w liczbach bezwzględnych in absolute numbers	529	136	80	56	393	63	48	118	91	73
	w odsetkach in percent	100,0	25,7	15,1	10,6	74,3	11,9	9,1	22,3	17,2	13,8
Produkcja sprzedana w cenach bieżących Sold production in current prices	w mln zł in mln zł	24059,2	2956,8	1690,2	1266,5	21102,4	2442,1	4590,6	6159,4	4950,3	2960,0
	w odsetkach in percent	100,0	12,3	7,0	5,3	87,7	10,2	19,1	25,6	20,6	12,3
Przeciętne zatrudnienie Average paid employment	w tys. in thous.	128,8	25,2	16,3	8,9	103,6	19,5	18,0	30,2	22,0	14,0
	w odsetkach in percent	100,0	19,5	12,6	6,9	80,5	15,1	14,0	23,4	17,0	10,9
Przeciętne miesięczne wynagrodzenia brutto Average monthly gross wages and salaries	w zł in zł	2120,01	1954,84	1937,45	1986,61	2160,14	2047,10	2273,58	2066,27	2273,39	2196,56
	w % in %	100,0	92,2	91,4	93,7	101,9	96,6	107,2	97,5	107,2	103,6
Wskaźnik poziomu kosztów Cost level indicator	w % in %	95,7	108,9	114,0	101,9	93,7	99,2	98,0	95,8	90,7	84,1
Wskaźnik rentowności obrotu brutto Profitability rate of gross turnover	w % in %	4,4	-8,9	-14,0	-1,9	6,3	0,8	2,0	4,3	9,3	15,9
Wskaźnik rentowności obrotu netto Profitability rate of net turnover	w % in %	3,7	-8,9	-14,0	-2,0	5,6	0,5	1,6	3,5	7,5	15,9

104

WYSZCZEGÓLNIENIE SPECIFICATION		Ogółem Grand total	Przedsiębiorstwa deficytowe Nonprofitable enterprises		Przedsiębiorstwa rentowne Profitable enterprises						
			razem total	o wskaźniku rentowności (w %) by profitability rate (in %)		razem total	o wskaźniku rentowności (w %) by profitability rate (in %)				
				-5,01 i mniej and less	-5,00- -0,01		0,00- 1,00	1,01- 2,00	2,01- 5,00	5,01- 10,00	10,01 i więcej and more
PRZETWARZANIE ODPADÓW RECYCLING											
Przedsiębiorstwa Enterprises	w liczbach bezwzględnych in absolute numbers	33	7	3	4	26	4	4	4	5	9
	w odsetkach in percent	100,0	21,2	9,1	12,1	78,8	12,1	12,1	12,1	15,2	27,3
Produkcja sprzedana w cenach bieżących Sold production in current prices	w mln zł in mln zł	2716,9	686,8	146,4	540,4	2030,1	328,9	233,7	512,7	317,8	637,1
	w odsetkach in percent	100,0	25,3	5,4	19,9	74,7	12,1	8,6	18,9	11,7	23,4
Przeciętne zatrudnienie Average paid employment	w tys. in thous.	4,7	1,0	0,2	0,8	3,7	0,4	0,4	0,7	0,9	1,4
	w odsetkach in percent	100,0	20,9	4,8	16,1	79,1	7,9	8,6	14,0	19,7	29,0
Przeciętne miesięczne wynagrodzenia brutto Average monthly gross wages and salaries	w zł in zł	3086,41	3105,66	3483,78	2992,38	3081,33	3000,79	1829,52	4051,35	2629,06	3313,18
	w % in %	100,0	100,6	112,9	97,0	99,8	97,2	59,3	131,3	85,2	107,3
Wskaźnik poziomu kosztów Cost level indicator	w % in %	95,5	105,0	112,7	101,8	92,4	99,7	98,1	96,8	92,2	76,7
Wskaźnik rentowności obrotu brutto Profitability rate of gross turnover	w % in %	4,7	-5,0	-12,7	-1,8	7,8	0,3	1,9	3,2	7,8	24,1
Wskaźnik rentowności obrotu netto Profitability rate of net turnover	w % in %	3,8	-5,0	-12,7	-1,9	6,6	0,3	1,5	2,5	7,0	20,7

TABL. 17. PRZEDSIĘBIORSTWA PRZEMYSŁOWE WEDŁUG WSKAŹNIKA RENTOWNOŚCI OBROTU NETTO W 2007 R. (cd.)
INDUSTRIAL ENTERPRISES BY PROFITABILITY RATE OF NET TURNOVER IN 2007 (cont.)

WYSZCZEGÓLNIENIE SPECIFICATION		Ogółem Grand total	Przedsiębiorstwa deficytowe Nonprofitable enterprises			Przedsiębiorstwa rentowne Profitable enterprises					
			razem total	o wskaźniku rentowności (w %) by profitability rate (in %)		razem total	o wskaźniku rentowności (w %) by profitability rate (in %)				
				-5,01 i mniej and less	-5,00- -0,01		0,00- 1,00	1,01- 2,00	2,01- 5,00	5,01- 10,00	10,01 i więcej and more
WYTWARZANIE I ZAOPATRYWANIE W ENERGIĘ ELEKTRYCZNĄ, GAZ, PARĘ WODNĄ I GORĄCĄ WODĘ ELECTRICITY, GAS, STEAM AND HOT WATER SUPPLY											
Przedsiębiorstwa	w liczbach bezwzględnych	305	56	18	38	249	56	38	86	37	32
Enterprises	in absolute numbers										
	w odsetkach	100,0	18,4	5,9	12,5	81,6	18,4	12,5	28,2	12,1	10,5
	in percent										
Produkcja sprzedana w cenach bieżących	w mln zł	72343,4	11339,7	1343,8	9995,9	61003,7	2882,0	2937,8	16358,7	14271,2	24554,0
Sold production in current prices	in mln zł										
	w odsetkach	100,0	15,7	1,9	13,8	84,3	4,0	4,1	22,6	19,7	33,9
	in percent										
Przeciętne zatrudnienie	w tys.	146,8	32,7	9,4	23,3	114,1	11,8	13,2	52,0	16,8	20,3
Average paid employment	in thous.										
	w odsetkach	100,0	22,3	6,4	15,9	77,7	8,0	9,0	35,4	11,4	13,8
	in percent										
Przeciętne miesięczne wynagrodzenia brutto	w zł	4117,22	3866,22	3663,05	3948,11	4189,06	3503,83	3960,85	4005,59	4851,54	4658,88
Average monthly gross wages and salaries	in zł										
	w %	100,0	93,9	89,0	95,9	101,7	85,1	96,2	97,3	117,8	113,2
	in %										
Wskaźnik poziomu kosztów	w %	93,1	103,6	129,6	98,7	91,1	99,3	98,1	95,6	90,8	83,7
Cost level indicator	in %										
Wskaźnik rentowności obrotu brutto	w %	6,9	-3,6	-29,6	1,3	8,9	0,7	1,9	4,4	9,2	16,3
Profitability rate of gross turnover	in %										
Wskaźnik rentowności obrotu netto	w %	6,0	-4,1	-24,6	-0,3	8,0	0,4	1,6	3,3	7,7	15,7
Profitability rate of net turnover	in %										

TABL. 17. PRZEDSIĘBIORSTWA PRZEMYSŁOWE WEDŁUG WSKAŹNIKA RENTOWNOŚCI OBROTU NETTO W 2007 R. (dok.)
INDUSTRIAL ENTERPRISES BY PROFITABILITY RATE OF NET TURNOVER IN 2007 (cont.)

WYSZCZEGÓLNIENIE SPECIFICATION		Ogółem Grand total	Przedsiębiorstwa deficytowe Nonprofitable enterprises			Przedsiębiorstwa rentowne Profitable enterprises					
			razem total	o wskaźniku rentowności (w %) by profitability rate (in %)		razem total	o wskaźniku rentowności (w %) by profitability rate (in %)				
				-5,01 i mniej and less	-5,00- -0,01		0,00- 1,00	1,01- 2,00	2,01- 5,00	5,01- 10,00	10,01 i więcej and more
POBÓR, UZDATNIANIE I ROZPROWADZANIE WODY COLLECTION, PURIFICATION AND DISTRIBUTION OF WATER											
Przedsiębiorstwa Enterprises	w liczbach bezwzględnych in absolute numbers	228	47	15	32	181	64	30	54	25	8
	w odsetkach in percent	100,0	20,6	6,6	14,0	79,4	28,1	13,2	23,7	11,0	3,5
Produkcja sprzedana w cenach bieżących Sold production in current prices	w mln zł in mln zł	5896,6	742,9	366,8	376,0	5153,8	1391,6	548,9	1708,9	1113,8	390,5
	w odsetkach in percent	100,0	12,6	6,2	6,4	87,4	23,6	9,3	29,0	18,9	6,6
Przeciętne zatrudnienie Average paid employment	w tys. in thous.	40,9	6,2	2,5	3,7	34,7	10,4	4,4	11,2	6,7	2,1
	w odsetkach in percent	100,0	15,2	6,2	9,0	84,8	25,4	10,7	27,3	16,3	5,1
Przeciętne miesięczne wynagrodzenia brutto Average monthly gross wages and salaries	w zł in zł	3040,17	2716,57	2671,36	2747,57	3097,99	2926,25	2870,30	3204,82	3241,50	3399,87
	w % in %	100,0	89,4	87,9	90,4	101,9	96,3	94,4	105,4	106,6	111,8
Wskaźnik poziomu kosztów Cost level indicator	w % in %	95,7	104,4	107,4	101,5	94,5	98,8	97,8	95,1	91,0	82,5
Wskaźnik rentowności obrotu brutto Profitability rate of gross turnover	w % in %	4,3	-4,3	-7,4	-1,5	5,5	1,2	2,2	4,9	9,0	17,5
Wskaźnik rentowności obrotu netto Profitability rate of net turnover	w % in %	2,6	-6,1	-10,7	-1,7	3,9	0,6	1,4	2,8	7,3	13,7

U w a g a: W tablicy nie ujęto jednostek, które uległy przekształceniom i zmianom organizacyjnym.
 N o t e. In table exclude entities which underwent transformation and organizational changes.

TABL. 18. NAKŁADY INWESTYCYJNE ORAZ INWESTYCJE ROZPOCZĘTEW PRZEMYSŁE WEDŁUG SEKCJI I DZIAŁÓW W 2007 R.
INVESTMENT OUTLAYS AND INVESTMENTS NEWLY STARTED IN INDUSTRY BY SECTIONS AND DIVISIONS IN 2007

SEKCJE I DZIAŁY SECTIONS AND DIVISIONS	Nakłady inwestycyjne ogółem <i>Total investment outlays</i>		na maszyny i urządzenia techniczne ^b <i>on machinery and technical equipment^b</i>	Inwestycje rozpoczęte ^a <i>investments newly started^a</i>
	2006=100 ^c	w mln zł <i>in mln zł</i>		
O G Ó Ł E M T O T A L	128,2	55760,3	32977,5	27235,9
GÓRNICTWO MINING AND QUARRYING	113,8	3921,6	2454,9	1393,5
W tym górnictwo węgla kamiennego i brunatnego; wydobywanie torfu	107,2	2583,3	1520,5	1081,8
<i>Of which mining of coal and lignite; extraction of peat</i>				
PRZETWÓRSTWO PRZEMYSŁOWE..... MANUFACTURING	128,2	39438,7	25879,5	17713,1
w tym: of which:				
Produkcja artykułów spożywczych i napojów	106,7	5994,7	3696,5	2534,0
<i>Manufacture of food products and beverages</i>				
Produkcja wyrobów tytoniowych	98,2	421,3	377,2	37,5
<i>Manufacture of tobacco products</i>				
Włókiennictwo	93,0	454,9	326,2	71,9
<i>Manufacture of textiles</i>				
Produkcja odzieży i wyrobów futrzarskich	77,2	119,4	50,6	30,8
<i>Manufacture of wearing apparel and furriery^Δ</i>				
Produkcja skór wyprawionych i wyrobów z nich ^Δ	134,6	108,6	44,2	4,4
<i>Processing of leather and manufacture of leather products^Δ</i>				
Produkcja drewna i wyrobów z drewna oraz ze słomy i wikliny ^Δ	148,7	1476,4	927,2	601,9
<i>Manufacture of wood and wood, straw and wicker products^Δ</i>				
Produkcja masy włóknistej oraz papieru ^Δ	116,0	1243,0	857,1	1517,2
<i>Manufacture of pulp and paper^Δ</i>				
Działalność wydawnicza; poligrafia i reprodukcja zapisanych nośników informacji	114,2	989,3	723,1	441,6
<i>Publishing, printing and reproduction of recorded media</i>				
Produkcja koksu i produktów rafinacji ropy naftowej ^Δ	131,4	2438,6	1161,6	863,1
<i>Manufacture of coke, refined petroleum products^Δ</i>				
Produkcja wyrobów chemicznych	108,6	2601,5	1607,7	1677,5
<i>Manufacture of chemicals and chemical products</i>				
Produkcja wyrobów gumowych i z tworzyw sztucznych	102,1	2976,6	2037,6	869,5
<i>Manufacture of rubber and plastic products</i>				

a Wartość kosztorysowa. b Łącznie z zakupem narzędzi, przyrządów, ruchomości i wyposażenia (grupy 3-6 i 8). c W cenach bieżących, obliczono w warunkach porównywalnych.

a Value of cost calculation. b Including purchase tools, instruments, moveables and endowments (groups 3-6 and 8). c In current prices, it was calculate in comparable conditions.

TABL. 18. NAKŁADY INWESTYCYJNE ORAZ INWESTYCJE ROZPOCZĘTEW PRZEMYSŁE WEDŁUG SEKCJI I DZIAŁÓW W 2007 R. (dok)
INVESTMENT OUTLAYS AND INVESTMENTS NEWLY STARTED IN INDUSTRY BY SECTIONS AND DIVISIONS IN 2007 (cont.)

SEKCJE I DZIAŁY SECTIONS AND DIVISIONS	Nakłady inwestycyjne ogółem <i>Total investment outlays</i>		na maszyny i urządzenia techniczne ^b <i>on machinery and technical equipment^b</i>	Inwestycje rozpoczęte ^a <i>investments newly started^a</i>
	2006=100 ^c	w mln zł <i>in mln zł</i>		
PRZETWÓRSTWO PRZEMYSŁOWE (dok.) MANUFACTURING (cont.)				
Produkcja wyrobów z pozostałych surowców niemetalicznych	147,8	3122,5	2064,9	3015,7
<i>Manufacture of other non-metallic mineral products</i>				
Produkcja metali	131,7	2855,4	2328,2	1542,6
<i>Manufacture of basic metals</i>				
Produkcja wyrobów z metali ^Δ	121,4	2571,8	1703,3	998,5
<i>Manufacture of metal products^Δ</i>				
Produkcja maszyn i urządzeń ^Δ	140,1	2187,9	1345,3	953,9
<i>Manufacture of machinery and equipment n.e.c.</i>				
Produkcja maszyn i aparatury elektrycznej ^Δ	135,8	1261,9	942,0	280,1
<i>Manufacture of electrical machinery and apparatus n.e.c.</i>				
Produkcja sprzętu i urządzeń radiowych, telewizyjnych i telekomunikacyjnych	309,7	1420,6	890,9	194,0
<i>Manufacture of radio, television and communication equipment and apparatus</i>				
Produkcja instrumentów medycznych, precyzyjnych i optycznych, zegarów i zegarków	109,1	306,1	171,0	57,4
<i>Manufacture of medical, precision and optical instruments, watches and clocks</i>				
Produkcja pojazdów samochodowych, przyczep i naczep	163,3	4340,5	3287,9	1197,3
<i>Manufacture of motor vehicles, trailers and semi-trailers</i>				
Produkcja pozostałego sprzętu transportowego	146,8	557,2	302,5	225,4
<i>Manufacture of other transport equipment</i>				
Produkcja mebli; pozostała działalność produkcyjna ^Δ	132,3	1474,7	749,3	538,4
<i>Manufacture of furniture; manufacturing n.e.c.</i>				
WYTWARZANIE I ZAOPATRYWANIE W ENERGIĘ ELEKTRYCZNĄ, GAZ, WODĘ	133,5	12400,0	4643,1	8129,3
ELECTRICITY, GAS AND WATER SUPPLY				
Wytwarzanie i zaopatrywanie w energię elektryczną, gaz, parę wodną i gorącą wodę	131,7	10082,5	4478,9	5928,4
<i>Electricity, gas, steam and hot water supply</i>				
Pobór, uzdatnianie i rozprowadzanie wody	141,7	2317,5	164,2	2200,9
<i>Collection, purification and distribution of water</i>				

a Wartość kosztorysowa. b Łącznie z zakupem narzędzi, przyrządów, ruchomości i wyposażenia (grupy 3-6 i 8). c W cenach bieżących, obliczono w warunkach porównywalnych.

a Value of cost calculation. b Including purchase tools, instruments, moveables and endowments (groups 3-6 and 8). c In current prices, it was calculate in comparable conditions.

C. INFORMACJE WEDŁUG GRUP PRZEMYSŁU
INFORMATION BY INDUSTRIAL GROUPS

TABL. 19. PRODUKCJA SPRZEDANA, ZATRUDNIENIE I PRZECIĘTNE MIESIĘCZNE WYNAGRODZENIA
 BRUTTO W PRZEMYŚLE WEDŁUG SEKCJI, DZIAŁÓW I GRUP W 2007 R.
 SOLD PRODUCTION, EMPLOYMENT AND AVERAGE MONTHLY GROSS WAGES AND SALARIES
 IN INDUSTRY BY SECTIONS, DIVISIONS AND GROUPS IN 2007

SEKCJE, DZIAŁY I GRUPY SECTIONS, DIVISIONS AND GROUPS	Produkcja sprzedana Sold production		Przeciętne zatrudnienie Average paid employment		Przeciętne miesięczne wynagrodzenia brutto Average monthly gross wages and salaries	
	w mln zł ^a in mln zł ^a	2006=100 ^b	w tys. in thous.	2006=100	w zł in zł	2006=100
O G Ó Ł E M	725222,7	110,7	2112,4	104,5	3028,31	108,5
T O T A L						
GÓRNICTWO	37635,9	99,8	173,6	98,1	4980,93	107,6
MINING AND QUARRYING						
W tym górnictwo węgla kamiennego i brunatnego; wydobywanie torfu	21011,5	93,4	140,2	97,0	4745,69	106,1
<i>Of which mining of coal and lignite; extraction of peat</i>						
w tym wydobywanie węgla kamiennego; brykietowanie	17678,2	92,5	121,6	97,2	4780,52	106,0
<i>of which mining and agglomeration of hard coal</i>						
PRZETWÓRSTWO PRZEMYSŁOWE	609345,7	112,2	1751,2	105,8	2743,22	109,5
MANUFACTURING						
Produkcja artykułów spożywczych i napojów	110611,6	110,2	297,2	103,3	2558,19	110,7
<i>Manufacture of food products and beverages</i>						
produkcja, przetwórstwo i konserwowanie mięsa i wyrobów z mięsa	27376,5	107,7	91,9	102,9	1923,42	112,0
<i>production, processing and preserving of meat and meat products</i>						
przetwarzanie i konserwowanie ryb i pozostałych produktów rybactwa	3546,8	106,0	12,3	102,6	1966,80	113,6
<i>processing and preserving of fish and fish products</i>						
przetwórstwo owoców i warzyw	11322,0	117,4	33,8	107,4	2531,86	108,3
<i>processing and preserving of fruit and vegetables</i>						
produkcja olejów i tłuszczów pochodzenia roślinnego i zwierzęcego	3051,2	108,7	3,1	100,2	3770,01	105,5
<i>manufacture of vegetable and animal oils and fats</i>						
wytwarzanie wyrobów mleczarskich	19133,6	106,2	39,3	96,6	2662,77	113,6
<i>manufacture of dairy products</i>						
wytwarzanie produktów przemiału zbóż, skrobi i wyrobów skrobiowych	3090,1	96,2	6,7	100,4	2890,43	111,2
<i>manufacture of grain mill products, starches and starch products</i>						
produkcja gotowych pasz dla zwierząt	7373,1	104,6	7,4	103,7	4969,93	107,9
<i>manufacture of prepared animal feeds</i>						

a W cenach bieżących. b W cenach stałych.
 a In current prices. b In constant prices.

TABL. 19. **PRODUKCJA SPRZEDANA, ZATRUDNIENIE I PRZECIĘTNE MIESIĘCZNE WYNAGRODZENIA
BRUTTO W PRZEMYŚLE WEDŁUG SEKCJI, DZIAŁÓW I GRUP W 2007 R. (cd.)**
**SOLD PRODUCTION, EMPLOYMENT AND AVERAGE MONTHLY GROSS WAGES AND SALARIES
IN INDUSTRY BY SECTIONS, DIVISIONS AND GROUPS IN 2007 (cont.)**

SEKCJE, DZIAŁY I GRUPY SECTIONS, DIVISIONS AND GROUPS	Produkcja sprzedana <i>Sold production</i>		Przeciętne zatrudnienie <i>Average paid employment</i>		Przeciętne miesięczne wynagrodzenia brutto <i>Average monthly gross wages and salaries</i>	
	w mln zł ^a <i>in mln zł^a</i>	2006=100 ^b	w tys. <i>in thous.</i>	2006=100	w zł <i>in zł</i>	2006=100
Produkcja artykułów spożywczych i napojów (dok.) <i>Manufacture of food products and beverages (cont.)</i>						
produkcja pozostałych artykułów spożywczych.....	23438,7	123,1	79,5	108,4	2617,42	111,9
<i>manufacture of other food products</i>						
produkcja napojów	12279,6	102,4	23,2	96,7	4016,12	108,1
<i>manufacture of beverages</i>						
Produkcja wyrobów tytoniowych	4231,3	106,1	6,7	103,8	4844,35	103,0
<i>Manufacture of tobacco products</i>						
Włókiennictwo	7911,4	111,8	56,5	103,1	1975,49	109,0
<i>Manufacture of textiles</i>						
produkcja przędzy z włókien tekstylnych i nici.....	752,7	107,8	5,5	101,4	2016,84	108,1
<i>preparation and spinning of textile fibres</i>						
produkcja tkanin włókienniczych	1020,8	94,4	8,6	89,4	1907,76	106,6
<i>textile weaving</i>						
wykończanie materiałów włókienniczych	544,6	104,8	4,2	85,5	1801,00	116,9
<i>finishing of textiles</i>						
produkcja gotowych wyrobów włókienniczych, z wyłączeniem odzieży	1752,8	128,0	13,0	114,3	1848,51	111,3
<i>manufacture of made-up textile articles, except apparel</i>						
produkcja pozostałych wyrobów włókienniczych	2669,3	112,4	14,1	109,8	2310,64	106,8
<i>manufacture of other textiles</i>						
produkcja dzianin	396,4	98,0	2,8	103,4	2190,67	104,7
<i>manufacture of knitted and crocheted fabrics</i>						
produkcja wyrobów pończosznicych i odzieży dzianej	775,0	119,2	8,5	104,3	1669,43	109,2
<i>manufacture of knitted and crocheted articles</i>						
Produkcja odzieży i wyrobów futrzarskich	4017,2	96,9	72,4	94,0	1525,27	109,3
<i>Manufacture of wearing apparel and furriery^Δ</i>						
produkcja odzieży skórzanej	48,1	93,7	1,0	118,8	1428,12	103,5
<i>manufacture of leather clothes</i>						
produkcja odzieży i dodatków do odzieży z wyłączeniem odzieży skórzanej	3925,0	97,2	70,8	93,7	1523,55	109,3
<i>manufacture of other wearing apparel and accessories</i>						
wyprawianie i barwienie skór futerkowych; produkcja wyrobów futrzarskich	44,1	79,7	0,6	97,7	1922,96	124,6
<i>dressing and dyeing of fur; manufacture of articles of fur</i>						

a W cenach bieżących. b W cenach stałych.

a In current prices. b In constant prices.

TABL. 19. **PRODUKCJA SPRZEDANA, ZATRUDNIENIE I PRZECIĘTNE MIESIĘCZNE WYNAGRODZENIA
BRUTTO W PRZEMYŚLE WEDŁUG SEKCJI, DZIAŁÓW I GRUP W 2007 R. (cd.)**
**SOLD PRODUCTION, EMPLOYMENT AND AVERAGE MONTHLY GROSS WAGES AND SALARIES
IN INDUSTRY BY SECTIONS, DIVISIONS AND GROUPS IN 2007 (cont.)**

SEKCJE, DZIAŁY I GRUPY SECTIONS, DIVISIONS AND GROUPS	Produkcja sprzedana <i>Sold production</i>		Przeciętne zatrudnienie <i>Average paid employment</i>		Przeciętne miesięczne wynagrodzenia brutto <i>Average monthly gross wages and salaries</i>	
	w mln zł ^a <i>in mln zł^a</i>	2006=100 ^b	w tys. <i>in thous.</i>	2006=100	w zł <i>in zł</i>	2006=100
Produkcja skór wyprawionych i wyrobów z nich ^Δ <i>Processing of leather and manufacture of leather products^Δ</i>	2108,1	119,0	18,1	108,4	1740,20	107,4
w tym produkcja obuwia <i>of which manufacture of footwear</i>	1273,5	92,0	14,4	107,3	1687,30	107,7
Produkcja drewna i wyrobów z drewna oraz ze słomy i wikliny ^Δ <i>Manufacture of wood and wood, straw and wicker products^Δ</i>	17081,1	116,5	69,9	105,5	2140,99	114,4
produkcja wyrobów tartacznych, impregnacja drewna <i>sawmilling and planing of wood; impregnation of wood</i>	3064,3	124,2	18,2	99,6	1850,79	118,3
produkcja arkuszy fornirowych, płyt i sklejek ^Δ <i>manufacture of veneer sheets, plywood, laminboard, particle board and fibre board^Δ</i>	7497,3	113,5	12,9	105,6	2845,11	109,2
produkcja wyrobów stolarskich i ciesielskich dla budownictwa <i>manufacture of builders' carpentry and joinery</i>	4315,8	113,6	24,6	104,0	2128,13	117,0
produkcja opakowań drewnianych <i>manufacture of wooden containers</i>	746,8	130,6	4,4	112,5	1879,45	110,7
produkcja pozostałych wyrobów z drewna, ze słomy i wikliny ^Δ <i>manufacture of other products of wood, straw and wicker products^Δ</i>	1456,9	121,5	9,7	120,2	1899,36	112,3
Produkcja masy włóknistej oraz papieru ^Δ <i>Manufacture of pulp and paper^Δ</i>	14426,9	108,2	31,3	104,4	3052,19	106,9
produkcja masy włóknistej, papieru i tektury <i>manufacture of pulp, paper and paperboard</i>	7103,1	102,5	8,2	94,2	3837,83	107,1
produkcja wyrobów z papieru i tektury <i>manufacture of articles of paper and paperboard</i>	7323,8	115,0	23,1	108,5	2774,53	108,4
Działalność wydawnicza; poligrafia i reprodukcja zapisanych nośników informacji <i>Publishing, printing and reproduction of recorded media</i>	12791,9	104,7	44,2	104,1	3668,30	103,6

a W cenach bieżących. b W cenach stałych.

a In current prices. b In constant prices.

TABL. 19. **PRODUKCJA SPRZEDANA, ZATRUDNIENIE I PRZECIĘTNE MIESIĘCZNE WYNAGRODZENIA
BRUTTO W PRZEMYŚLE WEDŁUG SEKCJI, DZIAŁÓW I GRUP W 2007 R. (cd.)**
**SOLD PRODUCTION, EMPLOYMENT AND AVERAGE MONTHLY GROSS WAGES AND SALARIES
IN INDUSTRY BY SECTIONS, DIVISIONS AND GROUPS IN 2007 (cont.)**

SEKCJE, DZIAŁY I GRUPY SECTIONS, DIVISIONS AND GROUPS	Produkcja sprzedana <i>Sold production</i>		Przeciętne zatrudnienie <i>Average paid employment</i>		Przeciętne miesięczne wynagrodzenia brutto <i>Average monthly gross wages and salaries</i>	
	w mln zł ^a <i>in mln zł^a</i>	2006=100 ^b	w tys. <i>in thous.</i>	2006=100	w zł <i>in zł</i>	2006=100
Działalność wydawnicza; poligrafia i reprodukcja zapisanych nośników informacji (dok.) <i>Publishing, printing and reproduction of recorded media (cont.)</i>						
w tym działalność poligraficzna <i>of which printing and service activities related to printing</i>	6276,6	106,5	23,0	103,5	2906,63	106,9
Produkcja koksu i produktów rafinacji ropy naftowej ^Δ <i>Manufacture of coke, refined petroleum products^Δ</i>	45225,6	99,5	14,3	100,3	5490,39	109,4
wytwarzanie i przetwarzanie produktów koksowania węgla <i>manufacture of coke oven products</i>	5948,5	113,2	6,4	102,3	4203,36	106,8
wytwarzanie i przetwarzanie produktów rafinacji ropy naftowej <i>manufacture of refined petroleum products</i>	39277,1	98,0	7,9	98,6	6525,68	111,3
Produkcja wyrobów chemicznych <i>Manufacture of chemicals and chemical products</i>	44563,9	101,3	89,4	101,0	3697,59	104,6
w tym: <i>of which:</i>						
produkcja podstawowych chemikaliów <i>manufacture of basic chemicals</i>	20970,7	107,8	28,1	107,1	3585,15	106,0
produkcja farb i lakierów <i>manufacture of paints, varnishes and similar coatings, printing ink and mastics</i>	2712,7	106,7	5,7	104,0	4008,06	108,4
produkcja wyrobów farmaceutycznych <i>manufacture of pharmaceuticals^Δ</i>	8433,5	105,3	23,7	103,0	4437,73	104,2
produkcja środków myjących i artykułów kosmetycznych ^Δ <i>manufacture of detergents, perfumes and toilet preparations^Δ</i>	8729,1	92,8	19,1	91,4	3639,97	100,0
produkcja wyrobów chemicznych pozostałych <i>manufacture of other chemical products</i>	3174,5	105,1	11,0	104,5	2435,84	113,7

a W cenach bieżących. b W cenach stałych.

a In current prices. b In constant prices.

TABL. 19. **PRODUKCJA SPRZEDANA, ZATRUDNIENIE I PRZECIĘTNE MIESIĘCZNE WYNAGRODZENIA
BRUTTO W PRZEMYŚLE WEDŁUG SEKCJI, DZIAŁÓW I GRUP W 2007 R. (cd.)**
**SOLD PRODUCTION, EMPLOYMENT AND AVERAGE MONTHLY GROSS WAGES AND SALARIES
IN INDUSTRY BY SECTIONS, DIVISIONS AND GROUPS IN 2007 (cont.)**

SEKCJE, DZIAŁY I GRUPY SECTIONS, DIVISIONS AND GROUPS	Produkcja sprzedana <i>Sold production</i>		Przeciętne zatrudnienie <i>Average paid employment</i>		Przeciętne miesięczne wynagrodzenia brutto <i>Average monthly gross wages and salaries</i>	
	w mln zł ^a <i>in mln zł^a</i>	2006=100 ^b	w tys. <i>in thous.</i>	2006=100	w zł <i>in zł</i>	2006=100
Produkcja wyrobów gumowych i z tworzyw sztucznych	32807,8	117,3	105,1	112,4	2672,75	108,1
<i>Manufacture of rubber and plastic products</i>						
produkcja wyrobów gumowych	9509,6	115,8	29,4	112,4	2968,37	104,3
<i>manufacture of rubber products</i>						
produkcja wyrobów z tworzyw sztucznych	23298,1	118,0	75,7	112,4	2557,73	109,9
<i>manufacture of plastic products</i>						
Produkcja wyrobów z pozostałych surowców niemetalicznych	31653,1	114,2	99,2	106,6	2904,65	112,5
<i>Manufacture of other non-metallic mineral products</i>						
produkcja szkła i wyrobów ze szkła	7629,2	110,5	35,8	101,0	2476,42	111,5
<i>manufacture of glass and glass products</i>						
produkcja ceramiki szlachetnej, materiałów i wyrobów ogniotrwałych	2784,4	122,4	14,6	104,3	2481,54	112,1
<i>manufacture of non-refractory ceramic goods and refractory ceramic products^Δ</i>						
produkcja płytek ceramicznych	1890,3	104,1	6,9	98,6	2910,98	108,2
<i>manufacture of ceramic tiles and flags</i>						
produkcja ceramiki budowlanej	1586,9	112,2	5,4	116,7	2805,17	115,0
<i>manufacture of bricks, tiles and construction products, in baked clay</i>						
produkcja cementu, wapna oraz gipsu	6077,9	115,4	6,5	103,9	4757,88	108,1
<i>manufacture of cement, lime and plaster</i>						
produkcja wyrobów betonowych i gipsowych.....	8549,9	122,4	22,7	118,5	3182,29	115,1
<i>manufacture of articles of concrete, plaster and cement</i>						
cięcie, formowanie i wykończanie kamienia ozdobnego i kamieni dla budownictwa	335,8	138,8	1,4	102,0	2459,25	112,5
<i>cutting, shaping and finishing of ornamental and building stone</i>						
produkcja wyrobów z pozostałych mineralnych surowców niemetalicznych	2798,8	100,4	5,8	113,8	3635,51	110,9
<i>manufacture of other non-metallic mineral products</i>						
Produkcja metali	39970,7	107,2	64,4	100,8	3324,45	109,0
<i>Manufacture of basic metals</i>						
produkcja żeliwa i stali oraz stopów żelaza	24412,6	107,9	26,3	95,7	3877,29	109,4
<i>manufacture of basic iron and steel and of ferro-alloys</i>						

a W cenach bieżących. b W cenach stałych.

a In current prices. b In constant prices.

TABL. 19. **PRODUKCJA SPRZEDANA, ZATRUDNIENIE I PRZECIĘTNE MIESIĘCZNE WYNAGRODZENIA
BRUTTO W PRZEMYŚLE WEDŁUG SEKCJI, DZIAŁÓW I GRUP W 2007 R. (cd.)**
**SOLD PRODUCTION, EMPLOYMENT AND AVERAGE MONTHLY GROSS WAGES AND SALARIES
IN INDUSTRY BY SECTIONS, DIVISIONS AND GROUPS IN 2007 (cont.)**

SEKCJE, DZIAŁY I GRUPY SECTIONS, DIVISIONS AND GROUPS	Produkcja sprzedana <i>Sold production</i>		Przeciętne zatrudnienie <i>Average paid employment</i>		Przeciętne miesięczne wynagrodzenia brutto <i>Average monthly gross wages and salaries</i>	
	w mln zł ^a <i>in mln zł^a</i>	2006=100 ^b	w tys. <i>in thous.</i>	2006=100	w zł <i>in zł</i>	2006=100
Produkcja metali (dok.) <i>Manufacture of basic metals (cont.)</i>						
produkcja rur <i> manufacture of tubes</i>	1509,2	104,4	3,4	94,8	2868,58	110,4
pozostała obróbka wstępna żeliwa i stali <i> other first processing of iron and steel</i>	2227,0	118,3	3,5	112,4	3347,46	111,1
produkcja metali szlachetnych i nieżelaznych . <i> manufacture of basic precious and non-ferrous metals</i>	8052,2	101,5	11,6	108,1	3507,90	106,4
odlewnictwo metali <i> casting of metals</i>	3769,8	108,0	19,7	103,3	2556,03	111,5
Produkcja wyrobów z metali ^Δ <i>Manufacture of metal products^Δ</i>	38699,4	118,7	159,5	111,8	2709,91	112,3
produkcja metalowych elementów konstrukcyjnych <i> manufacture of structural metal products</i>	12510,2	128,3	51,2	115,8	2811,06	114,3
produkcja cystern, pojemników i zbiorników metalowych, grzejników i kotłów c.o. ^Δ <i> manufacture of tanks, reservoirs and containers of metal; manufacture of central heating radiators and boilers</i>	2984,7	112,3	11,6	108,7	2683,37	109,9
produkcja wytwornic pary, z wyłączeniem kotłów c.o. ^Δ <i> manufacture of steam generators, except central heating hot water boilers</i>	2676,2	127,3	9,4	111,0	3195,25	115,9
kucie, prasowanie, wytłaczanie i walcowanie metali; metalurgia proszków <i> forging, pressing, stamping and roll forming of metal; powder metallurgy</i>	2487,3	126,9	7,4	121,0	2756,70	115,3
obróbka metali i nakładanie powłok na metale; obróbka mechaniczna elementów metalowych <i> treatment and coating of metals; general mechanical engineering</i>	4657,3	123,9	23,8	117,2	2605,77	113,0
produkcja wyrobów nożowniczych i narzędzi ^Δ <i> manufacture of cutlery, tools and general hardware</i>	1935,4	114,2	13,2	105,8	2551,60	108,0
produkcja pozostałych gotowych wyrobów metalowych <i> manufacture of other fabricated metal products</i>	11448,2	107,7	42,9	106,1	2588,49	109,9

a W cenach bieżących. b W cenach stałych.
a In current prices. b In constant prices.

TABL. 19. **PRODUKCJA SPRZEDANA, ZATRUDNIENIE I PRZECIĘTNE MIESIĘCZNE WYNAGRODZENIA
BRUTTO W PRZEMYŚLE WEDŁUG SEKCJI, DZIAŁÓW I GRUP W 2007 R. (cd.)**
**SOLD PRODUCTION, EMPLOYMENT AND AVERAGE MONTHLY GROSS WAGES AND SALARIES
IN INDUSTRY BY SECTIONS, DIVISIONS AND GROUPS IN 2007 (cont.)**

SEKCJE, DZIAŁY I GRUPY SECTIONS, DIVISIONS AND GROUPS	Produkcja sprzedana <i>Sold production</i>		Przeciętne zatrudnienie <i>Average paid employment</i>		Przeciętne miesięczne wynagrodzenia brutto <i>Average monthly gross wages and salaries</i>	
	w mln zł ^a <i>in mln zł^a</i>	2006=100 ^b	w tys. <i>in thous.</i>	2006=100	w zł <i>in zł</i>	2006=100
Produkcja maszyn i urządzeń ^Δ	39385,3	129,3	154,8	107,2	2920,04	108,7
<i>Manufacture of machinery and equipment n.e.c.</i>						
produkcja urządzeń do wytwarzania i wykorzystywania energii mechanicznej, z wyłączeniem silników lotniczych, samochodowych i motocyklowych	7003,2	121,8	28,9	99,8	3177,16	106,7
<i>manufacture of machinery for the production and use of mechanical power, except aircraft, vehicle and cycle engines</i>						
produkcja pozostałych maszyn ogólnego przeznaczenia	5785,1	135,7	28,7	107,9	2980,26	113,7
<i>manufacture of other general purpose machinery</i>						
produkcja maszyn dla rolnictwa i leśnictwa	2786,5	104,5	11,9	107,5	2557,42	110,2
<i>manufacture of agricultural and forestry machinery</i>						
produkcja obrabiarek i narzędzi mechanicznych	1646,5	116,8	9,8	107,2	2806,82	110,6
<i>manufacture of machine-tools</i>						
produkcja pozostałych maszyn specjalnego przeznaczenia	8341,5	113,9	45,8	103,8	3041,43	109,8
<i>manufacture of other special purpose machinery</i>						
produkcja broni i amunicji	1622,2	133,7	6,5	102,3	2450,98	113,3
<i>manufacture of weapons and ammunition</i>						
produkcja pozostałego sprzętu gospodarstwa domowego ^Δ	12200,4	152,7	23,3	127,5	2651,67	102,2
<i>manufacture of domestic appliances n.e.c.</i>						
Produkcja maszyn biurowych i komputerów	1108,0	151,2	3,9	137,5	3831,29	123,4
<i>Manufacture of office machinery and computers</i>						
Produkcja maszyn i aparatury elektrycznej ^Δ	26102,2	117,1	89,6	110,2	2682,50	108,6
<i>Manufacture of electrical machinery and apparatus n.e.c.</i>						
w tym: of which:						
produkcja elektrycznych silników, prądnic i transformatorów	3432,5	132,7	13,2	104,9	3052,50	108,3
<i>manufacture of electric motors, generators and transformers</i>						
produkcja aparatury rozdzielczej i sterowniczej energii elektrycznej	3469,9	118,1	17,6	109,3	2883,19	112,8
<i>manufacture of electricity distribution and control apparatus</i>						

a W cenach bieżących. b W cenach stałych.
a In current prices. b In constant prices.

TABL. 19. **PRODUKCJA SPRZEDANA, ZATRUDNIENIE I PRZECIĘTNE MIESIĘCZNE WYNAGRODZENIA
BRUTTO W PRZEMYŚLE WEDŁUG SEKCJI, DZIAŁÓW I GRUP W 2007 R. (cd.)**
**SOLD PRODUCTION, EMPLOYMENT AND AVERAGE MONTHLY GROSS WAGES AND SALARIES
IN INDUSTRY BY SECTIONS, DIVISIONS AND GROUPS IN 2007 (cont.)**

SEKCJE, DZIAŁY I GRUPY SECTIONS, DIVISIONS AND GROUPS	Produkcja sprzedana Sold production		Przeciętne zatrudnienie Average paid employment		Przeciętne miesięczne wynagrodzenia brutto Average monthly gross wages and salaries	
	w mln zł ^a in mln zł ^a	2006=100 ^b	w tys. in thous.	2006=100	w zł in zł	2006=100
Produkcja maszyn i aparatury elektrycznej ^Δ (dok.) Manufacture of electrical machinery and apparatus n.e.c. (cont.)						
produkcja izolowanych drutów i przewodów manufacture of insulated wire and cable	7810,1	115,8	12,0	113,9	2680,38	110,8
produkcja pozostałego sprzętu elektrycznego ^Δ manufacture of electrical equipment n.e.c.	6999,4	112,7	32,1	110,8	2342,41	104,9
Produkcja sprzętu i urządzeń radiowych, telewizyjnych i telekomunikacyjnych	15398,8	114,1	30,7	113,4	2757,59	91,8
Manufacture of radio, television and communication equipment and apparatus						
produkcja lamp elektronowych i pozostałych elementów elektronicznych	1474,5	95,7	8,4	98,8	2919,08	99,1
manufacture of electronic valves and tubes and other electronic components						
produkcja nadajników telewizyjnych i radiowych oraz aparatów dla telefonii i telegrafii przewodowej	3169,6	131,0	7,9	108,2	3006,90	85,0
manufacture of television and radio transmitters and apparatus for line telephony and line telegraphy						
produkcja odbiorników telewizyjnych i radiowych, urządzeń do rejestracji i odtwarzania dźwięku i obrazu ^Δ	10754,7	112,9	14,4	127,6	2526,94	93,5
manufacture of television and radio receivers, sound and video recording or reproducing apparatus ^Δ						
Produkcja instrumentów medycznych precyzyjnych i optycznych, zegarów i zegarków	5260,6	119,2	26,7	104,6	3048,66	115,5
Manufacture of medical, precision and optical instruments, watches and clocks						
w tym: of which:						
produkcja sprzętu medycznego i chirurgicznego oraz przyrządów ortopedycznych	1420,8	112,9	10,3	105,7	2566,92	108,4
manufacture of medical and surgical equipment and orthopaedic appliances						

a W cenach bieżących. b W cenach stałych.

a In current prices. b In constant prices.

TABL. 19. **PRODUKCJA SPRZEDANA, ZATRUDNIENIE I PRZECIĘTNE MIESIĘCZNE WYNAGRODZENIA
BRUTTO W PRZEMYŚLE WEDŁUG SEKCJI, DZIAŁÓW I GRUP W 2007 R. (cd.)**
**SOLD PRODUCTION, EMPLOYMENT AND AVERAGE MONTHLY GROSS WAGES AND SALARIES
IN INDUSTRY BY SECTIONS, DIVISIONS AND GROUPS IN 2007 (cont.)**

SEKCJE, DZIAŁY I GRUPY SECTIONS, DIVISIONS AND GROUPS	Produkcja sprzedana <i>Sold production</i>		Przeciętne zatrudnienie <i>Average paid employment</i>		Przeciętne miesięczne wynagrodzenia brutto <i>Average monthly gross wages and salaries</i>	
	w mln zł ^a <i>in mln zł^a</i>	2006=100 ^b	w tys. <i>in thous.</i>	2006=100	w zł <i>in zł</i>	2006=100
Produkcja instrumentów medycznych, precyzyjnych i optycznych, zegarów i zegarków (dok.) <i>Manufacture of medical, precision and optical instruments, watches and clocks (cont.)</i>						
produkcja instrumentów i przyrządów pomia- rowych, kontrolnych, badawczych, nawi- gacyjnych i pozostałego przeznaczenia ^Δ <i>manufacture of instruments and appliances for measuring, checking, testing, navigating and other purposes^Δ</i>	2814,1	125,4	11,0	106,6	3466,35	126,5
produkcja systemów do sterowania procesami przemysłowymi <i>manufacture of industrial process control equipment</i>	941,4	112,7	4,6	101,4	3180,26	103,9
Produkcja pojazdów samochodowych, przyczep i naczep <i>Manufacture of motor vehicles, trailers and semi-trailers</i>	77545,9	114,7	118,3	112,7	3100,49	110,1
produkcja pojazdów samochodowych <i>manufacture of motor vehicles</i>	42624,7	108,5	31,9	109,1	3944,06	112,4
produkcja nadwozi pojazdów samocho- dowych; produkcja przyczep i naczep <i>manufacture of bodies (coachwork) for motor vehicles; manufacture of trailers and semi-trailers</i>	2411,1	151,0	7,6	135,3	2378,55	107,6
produkcja części i akcesoriów do pojazdów samochodowych i ich silników <i>manufacture of parts and accessories for motor vehicles and their engines</i>	32510,1	120,9	78,7	112,4	2827,90	109,9
Produkcja pozostałego sprzętu transportowego <i>Manufacture of other transport equipment</i>	11288,6	104,9	61,6	101,8	3125,01	112,2
produkcja i naprawa statków i łodzi <i>building and repairing of ships and boats</i>	5978,2	94,8	27,2	99,2	3601,45	111,7
produkcja lokomotyw kolejowych i tramwajowych oraz taboru ^Δ <i>manufacture of railway and tramway locomotives and rolling stock</i>	3178,2	137,6	16,8	104,8	2743,28	117,7
produkcja statków powietrznych i kosmicznych <i>manufacture of aircraft and spacecraft</i>	1630,0	103,1	14,5	104,0	2941,74	109,3
produkcja motocykli i rowerów <i>manufacture of motorcycles and bicycles</i>	456,8	105,4	2,7	98,5	1816,38	110,2

a W cenach bieżących. b W cenach stałych.

a In current prices. b In constant prices.

TABL. 19. **PRODUKCJA SPRZEDANA, ZATRUDNIENIE I PRZECIĘTNE MIESIĘCZNE WYNAGRODZENIA
BRUTTO W PRZEMYŚLE WEDŁUG SEKCJI, DZIAŁÓW I GRUP W 2007 R. (dok.)**
**SOLD PRODUCTION, EMPLOYMENT AND AVERAGE MONTHLY GROSS WAGES AND SALARIES
IN INDUSTRY BY SECTIONS, DIVISIONS AND GROUPS IN 2007 (cont.)**

SEKCJE, DZIAŁY I GRUPY SECTIONS, DIVISIONS AND GROUPS	Produkcja sprzedana Sold production		Przeciętne zatrudnienie Average paid employment		Przeciętne miesięczne wynagrodzenia brutto Average monthly gross wages and salaries	
	w mln zł ^a in mln zł ^a	2006=100 ^b	w tys. in thous.	2006=100	w zł in zł	2006=100
Produkcja pozostałego sprzętu transportowego (dok.) <i>Manufacture of other transport equipment (cont.)</i>						
produkcja pozostałego sprzętu transportowego <i>manufacture of other transport equipment n.e.c.</i>	45,5	128,7	0,4	104,1	2027,02	110,1
Produkcja mebli; pozostała działalność produkcyjna ^Δ	24430,7	109,9	132,5	104,4	2100,11	111,5
<i>Manufacture of furniture; manufacturing n.e.c.</i>						
w tym: <i>of which:</i>						
produkcja mebli	22322,7	109,1	118,2	104,2	2126,37	111,9
<i>manufacture of furniture</i>						
produkcja sprzętu sportowego	111,4	114,3	0,9	121,8	2197,32	106,9
<i>manufacture of sports goods</i>						
produkcja gier i zabawek	158,4	121,1	1,5	111,7	2087,91	110,0
<i>manufacture of games and toys</i>						
pozostała działalność produkcyjna ^Δ	1579,5	117,8	11,0	104,7	1749,67	107,5
<i>miscellaneous manufacturing n.e.c.</i>						
Przetwarzanie odpadów	2725,4	112,0	4,8	101,7	3029,28	111,7
<i>Recycling</i>						
przetwarzanie odpadów metalowych, włączając złom	2579,7	120,0	3,3	110,0	3590,44	108,6
<i>recycling of metal waste and scrap</i>						
przetwarzanie odpadów niemetalowych, włączając wyroby wybrakowane	145,6	72,0	1,6	87,8	1847,95	107,8
<i>recycling of non-metal waste and scrap</i>						
WYTWARZANIE I ZAOPATRYWANIE W ENERGIĘ ELEKTRYCZNĄ, GAZ, WODĘ ELECTRICITY, GAS AND WATER SUPPLY	78241,1	100,8	187,7	99,1	3882,48	108,4
Wytwarzanie i zaopatrywanie w energię elektryczną, gaz, parę wodną i gorącą wodę <i>Electricity, gas, steam and hot water supply</i>	72343,4	100,9	146,8	98,9	4117,22	108,9
w tym wytwarzanie i dystrybucja energii elektrycznej	44116,1	94,1	84,8	97,6	4445,26	110,1
<i>of which production and distribution of electricity</i>						
Pobór, uzdatnianie i rozprowadzanie wody	5897,7	99,4	40,9	100,1	3040,18	106,0
<i>Collection, purification and distribution of water</i>						

a W cenach bieżących. b W cenach stałych.

a In current prices. b In constant prices.

TABL. 20. WSKAŹNIKI FINANSOWE W PRZEMYŚLE WEDŁUG SEKCJI, DZIAŁÓW I GRUP W 2007 R.

FINANCIAL INDICATORS IN INDUSTRY BY SECTIONS, DIVISIONS AND GROUPS IN 2007

SEKCJE, DZIAŁY I GRUPY SECTIONS, DIVISIONS AND GROUPS	Wskaźnik poziomu kosztów Cost level indicator		Wskaźnik rentowności obrotu Turnover profitability rate		Wskaźnik płynności finansowej Financial liquidity ratio of	
	z całokształtu działalności from total activity	ze sprzedaży produktów, towarów i materiałów from sales of products, goods and materials	brutto gross	netto net	I stopnia the first degree	II stopnia the second degree
	w procentach in percent					
OGÓŁEM TOTAL	93,0	93,1	7,0	5,9	33,1	101,9
GÓRNICTWO MINING AND QUARRYING	84,7	83,1	15,3	12,4	64,0	104,3
W tym górnictwo węgla kamiennego i brunatnego; wydobywanie torfu Of which mining of coal and lignite; extraction of peat	97,9	98,2	2,1	1,8	24,2	57,3
w tym wydobywanie węgla kamiennego; brykietowanie of which mining and agglomeration of hard coal	99,3	98,9	0,7	0,6	17,5	47,0
PRZETWÓRSTWO PRZEMYSŁOWE MANUFACTURING	93,4	93,5	6,6	5,5	27,5	97,2
Produkcja artykułów spożywczych i napojów Manufacture of food products and beverages	94,8	94,9	5,2	4,2	18,2	83,5
produkcja, przetwórstwo i konserwowanie mięsa i wyrobów z mięsa production, processing and preserving of meat and meat products	97,3	97,2	2,7	2,3	11,6	76,1
przetwarzanie i konserwowanie ryb i pozostałych produktów rybactwa processing and preserving of fish and fish products	96,4	95,5	3,6	2,7	12,8	89,6
przetwórstwo owoców i warzyw processing and preserving of fruit and vegetables	96,0	95,3	4,1	3,1	12,6	66,2
produkcja olejów i tłuszczów pochodzenia roślinnego i zwierzęcego manufacture of vegetable and animal oils and fats	97,1	96,4	2,9	2,3	12,8	49,1
wytwarzanie wyrobów mleczarskich manufacture of dairy products	95,9	96,4	4,1	3,3	19,3	97,5
wytwarzanie produktów przemiału zbóż, skrobi i wyrobów skrobiowych manufacture of grain mill products, starches and starch products	91,4	94,7	8,6	7,1	8,1	54,4

TABL. 20. WSKAŹNIKI FINANSOWE W PRZEMYŚLE WEDŁUG SEKCJI, DZIAŁÓW I GRUP W 2007 R. (cd.)

FINANCIAL INDICATORS IN INDUSTRY BY SECTIONS, DIVISIONS AND GROUPS IN 2007 (cont.)

SEKCJE, DZIAŁY I GRUPY SECTIONS, DIVISIONS AND GROUPS	Wskaźnik poziomu kosztów Cost level indicator		Wskaźnik rentowności obrotu Turnover profitability rate		Wskaźnik płynności finansowej Financial liquidity ratio of	
	z całokształtu działalności from total activity	ze sprzedaży produktów, towarów i materiałów from sales of products, goods and materials	brutto gross	netto net	I stopnia the first degree	II stopnia the second degree
	w procentach in percent					
Produkcja artykułów spożywczych i napojów (dok.) Manufacture of food products and beverages (cont.)						
produkcja gotowych pasz dla zwierząt manufacture of prepared animal feeds	95,3	95,3	4,6	3,7	35,7	137,4
produkcja pozostałych artykułów spożywczych..... manufacture of other food products	93,5	93,7	6,5	5,5	21,4	94,4
produkcja napojów manufacture of beverages	91,0	91,4	9,0	7,2	23,2	79,7
Produkcja wyrobów tytoniowych Manufacture of tobacco products	98,6	97,6	1,4	0,9	8,4	33,8
Włókiennictwo Manufacture of textiles	95,0	96,0	5,0	3,9	16,2	91,1
produkcja przędzy z włókien tekstylnych i nici..... preparation and spinning of textile fibres	96,8	96,8	3,2	2,0	11,4	55,3
produkcja tkanin włókienniczych textile weaving	100,0	100,5	0,1	-0,9	11,2	64,7
wykończanie materiałów włókienniczych finishing of textiles	93,6	93,8	6,4	5,8	5,6	74,3
produkcja gotowych wyrobów włókienniczych, z wyłączeniem odzieży manufacture of made-up textile articles, except apparel	95,9	96,3	4,1	3,3	11,4	55,7
produkcja pozostałych wyrobów włókienniczych manufacture of other textiles	93,3	95,2	6,7	5,5	25,1	150,2
produkcja dzianin manufacture of knitted and crocheted fabrics	95,8	96,5	4,2	3,1	20,4	89,7
produkcja wyrobów pończosznich i odzieży dzianej manufacture of knitted and crocheted articles	93,8	93,9	6,2	4,8	19,0	95,0
Produkcja odzieży i wyrobów futrzarskich Manufacture of wearing apparel and furriery ^Δ	95,5	96,6	4,5	3,8	22,3	93,7
produkcja odzieży skórzanej manufacture of leather clothes	92,8	92,3	7,2	5,4	11,6	116,3

TABL. 20. WSKAŹNIKI FINANSOWE W PRZEMYŚLE WEDŁUG SEKCJI, DZIAŁÓW I GRUP W 2007 R. (cd.)

FINANCIAL INDICATORS IN INDUSTRY BY SECTIONS, DIVISIONS AND GROUPS IN 2007 (cont.)

SEKCJE, DZIAŁY I GRUPY SECTIONS, DIVISIONS AND GROUPS	Wskaźnik poziomu kosztów Cost level indicator		Wskaźnik rentowności obrotu Turnover profitability rate		Wskaźnik płynności finansowej Financial liquidity ratio of	
	z całokształtu działalności from total activity	ze sprzedaży produktów, towarów i materiałów from sales of products, goods and materials	brutto gross	netto net	I stopnia the first degree	II stopnia the second degree
	w procentach in percent					
Produkcja odzieży i wyrobów futrzarskich (dok.) Manufacture of wearing apparel and furriery ^Δ (cont.)						
produkcja odzieży i dodatków do odzieży z wyłączeniem odzieży skórzanej	95,6	96,7	4,4	3,8	22,4	93,2
manufacture of other wearing apparel and accessories						
wyprawianie i barwienie skór futerkowych; produkcja wyrobów futrzarskich	91,6	90,1	8,4	5,4	24,7	108,6
dressing and dyeing of fur; manufacture of articles of fur						
Produkcja skór wyprawionych i wyrobów z nich ^Δ Processing of leather and manufacture of leather products ^Δ	93,7	94,7	6,3	5,3	19,8	81,1
w tym produkcja obuwia	92,0	93,2	8,0	6,7	27,0	98,3
of which manufacture of footwear						
Produkcja drewna i wyrobów z drewna oraz ze słomy i wikliny ^Δ	91,7	91,7	8,3	7,2	25,4	97,2
Manufacture of wood and wood, straw and wicker products ^Δ						
produkcja wyrobów tartacznych, impregnacja drewna	94,2	93,7	5,8	5,3	15,0	71,5
sawmilling and planing of wood; impregnation of wood						
produkcja arkuszy fornirowych, płyt i sklejek ^Δ manufacture of veneer sheets, plywood, laminboard, particle board and fibre board ^Δ	88,6	89,2	11,4	10,0	36,1	109,0
produkcja wyrobów stolarskich i ciesielskich dla budownictwa	94,7	94,0	5,3	4,2	20,5	107,7
manufacture of builders' carpentry and joinery						
produkcja opakowań drewnianych	93,3	93,8	6,7	5,6	19,5	112,8
manufacture of wooden containers						

FINANCIAL INDICATORS IN INDUSTRY BY SECTIONS, DIVISIONS AND GROUPS IN 2007 (cont.)

SEKCJE, DZIAŁY I GRUPY SECTIONS, DIVISIONS AND GROUPS	Wskaźnik poziomu kosztów Cost level indicator		Wskaźnik rentowności obrotu Turnover profitability rate		Wskaźnik płynności finansowej Financial liquidity ratio of	
	z całokształtu działalności from total activity	ze sprzedaży produktów, towarów i materiałów from sales of products, goods and materials	brutto gross	netto net	I stopnia the first degree	II stopnia the second degree
	w procentach in percent					
Produkcja drewna i wyrobów z drewna oraz ze słomy i wikliny ^Δ (dok.) Manufacture of wood and wood, straw and wicker products ^Δ (cont.)						
produkcja pozostałych wyrobów z drewna, ze słomy i wikliny ^Δ	92,8	92,2	7,2	6,1	11,3	67,9
manufacture of other products of wood, straw and wicker products ^Δ						
Produkcja masy włóknistej oraz papieru ^Δ	91,2	91,5	8,8	7,7	40,0	122,1
Manufacture of pulp and paper ^Δ						
produkcja masy włóknistej, papieru i tektury	86,7	87,8	13,3	12,1	67,3	150,8
manufacture of pulp, paper and paperboard						
produkcja wyrobów z papieru i tektury	95,4	94,9	4,6	3,6	20,7	101,7
manufacture of articles of paper and paperboard						
Działalność wydawnicza; poligrafia i reprodukcja zapisanych nośników informacji	92,0	92,3	8,0	6,7	52,8	131,7
Publishing, printing and reproduction of recorded media						
w tym działalność poligraficzna	90,8	91,2	9,2	7,4	30,4	95,7
of which printing and service activities realted to printing						
Produkcja koksu i produktów rafinacji ropy naftowej ^Δ	93,7	95,4	6,3	5,3	29,3	104,2
Manufacture of coke, refined petroleum products ^Δ						
wytwarzanie i przetwarzanie produktów koksowania węgla	87,0	85,1	13,1	10,2	263,2	348,6
manufacture of coke oven products						
wytwarzanie i przetwarzanie produktów rafinacji ropy naftowej	94,3	96,3	5,7	4,8	8,2	82,1
manufacture of refined petroleum products						
Produkcja wyrobów chemicznych	91,4	90,6	8,6	7,2	44,2	133,7
Manufacture of chemicals and chemical products						
w tym:						
of which:						
produkcja podstawowych chemikaliów	90,7	90,9	9,3	7,8	42,9	124,1
manufacture of basic chemicals						

TABL. 20. WSKAŹNIKI FINANSOWE W PRZEMYŚLE WEDŁUG SEKCJI, DZIAŁÓW I GRUP W 2007 R. (cd.)

FINANCIAL INDICATORS IN INDUSTRY BY SECTIONS, DIVISIONS AND GROUPS IN 2007 (cont.)

SEKCJE, DZIAŁY I GRUPY SECTIONS, DIVISIONS AND GROUPS	Wskaźnik poziomu kosztów Cost level indicator		Wskaźnik rentowności obrotu Turnover profitability rate		Wskaźnik płynności finansowej Financial liquidity ratio of	
	z całokształtu działalności from total activity	ze sprzedaży produktów, towarów i materiałów from sales of products, goods and materials	brutto gross	netto net	I stopnia the first degree	II stopnia the second degree
	w procentach in percent					
Produkcja wyrobów chemicznych (dok.) Manufacture of chemicals and chemical products (cont.)						
produkcja farb i lakierów manufacture of paints, varnishes and similar coatings, printing ink and mastics	93,2	92,5	6,8	5,6	45,3	173,2
produkcja wyrobów farmaceutycznych manufacture of pharmaceuticals ^Δ	90,1	87,6	9,9	8,6	84,0	196,9
produkcja środków myjących i artykułów kosmetycznych ^Δ manufacture of detergents, perfumes and toilet preparations ^Δ	91,9	90,6	8,0	6,7	24,9	109,5
produkcja wyrobów chemicznych pozostałych manufacture of other chemical products	95,3	95,9	4,7	4,0	12,0	70,9
Produkcja wyrobów gumowych i z tworzyw sztucznych Manufacture of rubber and plastic products	94,0	93,6	6,1	5,5	20,3	101,9
produkcja wyrobów gumowych manufacture of rubber products	95,2	94,4	4,9	5,4	22,5	123,6
produkcja wyrobów z tworzyw sztucznych manufacture of plastic products	93,5	93,3	6,5	5,5	19,5	94,2
Produkcja wyrobów z pozostałych surowców niemetalicznych Manufacture of other non-metallic mineral products	83,9	82,9	16,2	13,5	56,4	133,5
produkcja szkła i wyrobów ze szkła manufacture of glass and glass products	90,2	89,3	9,8	8,2	38,3	106,7
produkcja ceramiki szlachetnej, materiałów i wyrobów ogniotrwałych manufacture of non-refractory ceramic goods and refractory ceramic products ^Δ	89,3	87,4	10,7	9,8	43,2	106,4
produkcja płytek ceramicznych manufacture of ceramic tiles and flags	88,7	87,2	11,3	10,2	66,8	152,2
produkcja ceramiki budowlanej manufacture of bricks, tiles and construction products, in baked clay	74,7	71,3	25,4	21,1	41,0	132,1
produkcja cementu, wapna oraz gipsu manufacture of cement, lime and plaster	72,7	71,8	27,3	22,7	123,3	204,0

TABL. 20. WSKAŹNIKI FINANSOWE W PRZEMYŚLE WEDŁUG SEKCJI, DZIAŁÓW I GRUP W 2007 R. (cd.)

FINANCIAL INDICATORS IN INDUSTRY BY SECTIONS, DIVISIONS AND GROUPS IN 2007 (cont.)

SEKCJE, DZIAŁY I GRUPY SECTIONS, DIVISIONS AND GROUPS	Wskaźnik poziomu kosztów Cost level indicator		Wskaźnik rentowności obrotu Turnover profitability rate		Wskaźnik płynności finansowej Financial liquidity ratio of	
	z całokształtu działalności from total activity	ze sprzedaży produktów, towarów i materiałów from sales of products, goods and materials	brutto gross	netto net	I stopnia the first degree	II stopnia the second degree
	w procentach in percent					
Produkcja wyrobów z surowców niemetalicznych pozostałych (dok.) Manufacture of other non-metallic mineral products (cont.)						
produkcja wyrobów betonowych i gipsowych..... manufacture of articles of concrete, plaster and cement	85,1	84,5	15,0	12,6	44,7	125,5
cięcie, formowanie i wykończanie kamienia ozdobnego i kamieni dla budownictwa cutting, shaping and finishing of ornamental and building stone	89,0	87,3	11,0	9,0	53,6	113,6
produkcja wyrobów z pozostałych mineralnych surowców niemetalicznych manufacture of other non-metallic mineral products	84,0	84,0	16,0	12,6	55,7	151,5
Produkcja metali Manufacture of basic metals	87,5	87,7	12,4	10,0	57,5	119,3
produkcja żeliwa i stali oraz stopów żelaza manufacture of basic iron and steel and of ferro-alloys	84,3	84,6	15,7	12,7	79,4	140,5
produkcja rur manufacture of tubes	90,7	89,5	9,1	7,2	20,9	83,1
pozostała obróbka wstępna żeliwa i stali other first processing of iron and steel	82,0	81,7	18,0	14,5	46,3	127,1
produkcja metali szlachetnych i nieżelaznych..... manufacture of basic precious and non-ferrous metals	92,7	92,9	7,3	5,4	43,6	112,2
odlewnictwo metali casting of metals	98,6	97,6	1,3	1,1	10,8	60,6
Produkcja wyrobów z metali ^Δ Manufacture of metal products ^Δ	92,7	92,3	7,3	6,1	21,3	87,1
produkcja metalowych elementów konstrukcyjnych manufacture of structural metal products	92,8	92,4	7,2	6,1	17,0	81,8
produkcja cystern, pojemników i zbiorników metalowych, grzejników i kotłów c.o. ^Δ manufacture of tanks, reservoirs and containers of metal; manufacture of central heating radiators and boilers	90,9	90,4	9,1	7,5	19,6	97,8

TABL. 20. WSKAŹNIKI FINANSOWE W PRZEMYŚLE WEDŁUG SEKCJI, DZIAŁÓW I GRUP W 2007 R. (cd.)

FINANCIAL INDICATORS IN INDUSTRY BY SECTIONS, DIVISIONS AND GROUPS IN 2007 (cont.)

SEKCJE, DZIAŁY I GRUPY SECTIONS, DIVISIONS AND GROUPS	Wskaźnik poziomu kosztów Cost level indicator		Wskaźnik rentowności obrotu Turnover profitability rate		Wskaźnik płynności finansowej Financial liquidity ratio of	
	z całokształtu działalności from total activity	ze sprzedaży produktów, towarów i materiałów from sales of products, goods and materials	brutto gross	netto net	I stopnia the first degree	II stopnia the second degree
	w procentach in percent					
Produkcja wyrobów z metali ^Δ (dok.) Manufacture of metal products ^Δ (cont.)						
produkcja wytwornic pary, z wyłączeniem kotłów c.o. ^Δ	94,2	93,3	5,8	5,1	65,1	170,7
<i>manufacture of steam generators, except central heating hot water boilers</i>						
kucie, prasowanie, wytłaczanie i walcowanie metali; metalurgia proszków	95,7	96,1	4,3	3,4	8,2	58,2
<i>forging, pressing, stamping and roll forming of metal; powder metallurgy</i>						
obróbka metali i nakładanie powłok na metale; obróbka mechaniczna elementów metalowych	93,7	93,0	6,6	5,4	20,3	85,8
<i>treatment and coating of metals; general mechanical engineering</i>						
produkcja wyrobów nożowniczych i narzędzi ^Δ	91,5	91,3	8,5	7,1	12,8	62,6
<i>manufacture of cutlery, tools and general hardware</i>						
produkcja pozostałych gotowych wyrobów metalowych	91,9	91,6	8,1	6,7	26,0	92,2
<i>manufacture of other fabricated metal products</i>						
Produkcja maszyn i urządzeń ^Δ	93,3	94,3	6,7	5,5	18,9	87,6
Manufacture of machinery and equipment n.e.c.						
produkcja urządzeń do wytwarzania i wykorzystywania energii mechanicznej, z wyłączeniem silników lotniczych, samochodowych i motocyklowych	94,5	94,0	5,5	4,4	31,9	83,3
<i>manufacture of machinery for the production and use of mechanical power, except aircraft, vehicle and cycle engines</i>						
produkcja pozostałych maszyn ogólnego przeznaczenia	92,5	92,4	7,5	5,7	27,5	101,2
<i>manufacture of other general purpose machinery</i>						
produkcja maszyn dla rolnictwa i leśnictwa	93,2	92,6	6,8	5,7	24,9	83,4
<i>manufacture of agricultural and forestry machinery</i>						

TABL. 20. WSKAŹNIKI FINANSOWE W PRZEMYŚLE WEDŁUG SEKCJI, DZIAŁÓW I GRUP W 2007 R. (cd.)

FINANCIAL INDICATORS IN INDUSTRY BY SECTIONS, DIVISIONS AND GROUPS IN 2007 (cont.)

SEKCJE, DZIAŁY I GRUPY SECTIONS, DIVISIONS AND GROUPS	Wskaźnik poziomu kosztów Cost level indicator		Wskaźnik rentowności obrotu Turnover profitability rate		Wskaźnik płynności finansowej Financial liquidity ratio of	
	z całokształtu działalności from total activity	ze sprzedaży produktów, towarów i materiałów from sales of products, goods and materials	brutto gross	netto net	I stopnia the first degree	II stopnia the second degree
	w procentach in percent					
Produkcja maszyn i urządzeń ^Δ (dok.) Manufacture of machinery and equipment n.e.c. (cont.)						
produkcja obrabiarek i narzędzi mechanicznych..... manufacture of machine-tools	93,8	93,3	6,2	4,9	20,0	82,4
produkcja pozostałych maszyn specjalnego przeznaczenia manufacture of other special purpose machinery	87,2	93,2	12,8	10,6	28,7	124,1
produkcja broni i amunicji manufacture of weapons and ammunition	99,6	98,6	0,4	0,1	8,3	51,5
produkcja pozostałego sprzętu gospodarstwa domowego ^Δ manufacture of domestic appliances n.e.c.	96,2	96,0	3,8	3,2	4,9	75,7
Produkcja maszyn biurowych i komputerów Manufacture of office machinery and computers	97,5	96,9	2,5	1,6	47,4	135,6
Produkcja maszyn i aparatury elektrycznej ^Δ Manufacture of electrical machinery and apparatus n.e.c.	93,2	93,0	6,9	5,5	26,6	116,7
w tym: of which:						
produkcja elektrycznych silników, prądnic i transformatorów manufacture of electric motors, generators and transformers	90,1	90,7	9,9	7,9	38,8	125,7
produkcja aparatury rozdzielczej i sterowniczej energii elektrycznej manufacture of electricity distribution and control apparatus	94,1	93,7	5,9	4,7	39,7	126,6
produkcja izolowanych drutów i przewodów manufacture of insulated wire and cable	94,8	93,9	5,2	4,5	13,6	121,7
produkcja pozostałego sprzętu elektrycznego ^Δ manufacture of electrical equipment n.e.c.	93,1	94,2	6,9	5,3	42,9	131,4

TABL. 20. WSKAŹNIKI FINANSOWE W PRZEMYŚLE WEDŁUG SEKCJI, DZIAŁÓW I GRUP W 2007 R. (cd.)

FINANCIAL INDICATORS IN INDUSTRY BY SECTIONS, DIVISIONS AND GROUPS IN 2007 (cont.)

SEKCJE, DZIAŁY I GRUPY SECTIONS, DIVISIONS AND GROUPS	Wskaźnik poziomu kosztów Cost level indicator		Wskaźnik rentowności obrotu Turnover profitability rate		Wskaźnik płynności finansowej Financial liquidity ratio of	
	z całokształtu działalności from total activity	ze sprzedaży produktów, towarów i materiałów from sales of products, goods and materials	brutto gross	netto net	I stopnia the first degree	II stopnia the second degree
	w procentach		in percent			
Produkcja sprzętu i urządzeń radiowych, telewizyjnych i telekomunikacyjnych	101,0	101,9	-1,0	-1,2	7,2	78,7
<i>Manufacture of radio, television and communication equipment and apparatus</i>						
produkcja lamp elektronowych i pozostałych elementów elektronicznych	108,4	113,5	-8,4	-8,7	5,9	65,3
<i>manufacture of electronic valves and tubes and other electronic components</i>						
produkcja nadajników telewizyjnych i radiowych oraz aparatów dla telefonii i telegrafii przewodowej	99,7	99,3	0,3	0,0	16,3	89,9
<i>manufacture of television and radio transmitters and apparatus for line telephony and line telegraphy</i>						
produkcja odbiorników telewizyjnych i radiowych, urządzeń do rejestracji i odtwarzania dźwięku i obrazu ^Δ	100,3	101,2	-0,3	-0,5	4,5	77,6
<i>manufacture of television and radio receivers, sound and video recording or reproducing apparatus^Δ</i>						
Produkcja instrumentów medycznych precyzyjnych i optycznych, zegarów i zegarków	92,7	92,5	7,3	5,7	39,2	123,8
<i>Manufacture of medical, precision and optical instruments, watches and clocks</i>						
w tym: of which:						
produkcja sprzętu medycznego i chirurgicznego oraz przyrządów ortopedycznych	93,6	93,7	6,4	4,9	22,5	105,5
<i>manufacture of medical and surgical equipment and orthopaedic appliances</i>						
produkcja instrumentów i przyrządów pomiarowych, kontrolnych, badawczych, nawigacyjnych i pozostałego przeznaczenia ^Δ	92,8	92,4	7,2	5,5	50,4	132,7
<i>manufacture of instruments and appliances for measuring, checking, testing, navigating and other purposes^Δ</i>						

TABL. 20. WSKAŹNIKI FINANSOWE W PRZEMYŚLE WEDŁUG SEKCJI, DZIAŁÓW I GRUP W 2007 R. (cd.)

FINANCIAL INDICATORS IN INDUSTRY BY SECTIONS, DIVISIONS AND GROUPS IN 2007 (cont.)

SEKCJE, DZIAŁY I GRUPY SECTIONS, DIVISIONS AND GROUPS	Wskaźnik poziomu kosztów Cost level indicator		Wskaźnik rentowności obrotu Turnover profitability rate		Wskaźnik płynności finansowej Financial liquidity ratio of	
	z całokształtu działalności from total activity	ze sprzedaży produktów, towarów i materiałów from sales of products, goods and materials	brutto gross	netto net	I stopnia the first degree	II stopnia the second degree
	w procentach in percent					
Produkcja instrumentów medycznych precyzyjnych i optycznych, zegarów i zegarków (dok.) Manufacture of medical, precision and optical instruments, watches and clocks (cont.)						
produkcja systemów do sterowania procesami przemysłowymi	91,2	91,3	8,8	7,3	21,6	119,6
manufacture of industrial process control equipment						
Produkcja pojazdów samochodowych, przyczep i naczep	95,6	95,5	4,4	4,0	27,8	100,0
Manufacture of motor vehicles, trailers and semi-trailers						
produkcja pojazdów samochodowych	96,4	96,6	3,6	3,3	27,2	97,8
manufacture of motor vehicles						
produkcja nadwozi pojazdów samochodowych; produkcja przyczep i naczep	93,8	93,3	6,2	5,2	26,0	73,0
manufacture of bodies (coachwork) for motor vehicles; manufacture of trailers and semi-trailers						
produkcja części i akcesoriów do pojazdów samochodowych i ich silników	94,6	94,1	5,4	4,9	28,8	104,4
manufacture of parts and accessories for motor vehicles and their engines						
Produkcja pozostałego sprzętu transportowego	100,5	100,5	-0,5	-1,4	24,0	55,4
Manufacture of other transport equipment						
produkcja i naprawa statków i łodzi	105,3	103,6	-5,3	-6,0	24,8	49,9
building and repairing of ships and boats						
produkcja lokomotyw kolejowych i tramwajowych oraz taboru ^Δ	95,3	94,5	4,7	3,7	20,8	76,3
manufacture of railway and tramway locomotives and rolling stock						
produkcja statków powietrznych i kosmicznych.....	95,0	100,4	5,0	3,5	26,9	50,7
manufacture of aircraft and spacecraft						
produkcja motocykli i rowerów	96,0	101,5	4,0	3,1	10,0	52,2
manufacture of motorcycles and bicycles						

TABL. 20. WSKAŹNIKI FINANSOWE W PRZEMYŚLE WEDŁUG SEKCJI, DZIAŁÓW I GRUP W 2007 R. (dok.)

FINANCIAL INDICATORS IN INDUSTRY BY SECTIONS, DIVISIONS AND GROUPS IN 2007 (cont.)

SEKCJE, DZIAŁY I GRUPY SECTIONS, DIVISIONS AND GROUPS	Wskaźnik poziomu kosztów Cost level indicator		Wskaźnik rentowności obrotu Turnover profitability rate		Wskaźnik płynności finansowej Financial liquidity ratio of	
	z całokształtu działalności from total activity	ze sprzedaży produktów, towarów i materiałów from sales of products, goods and materials	brutto gross	netto net	I stopnia the first degree	II stopnia the second degree
	w procentach in percent					
Produkcja pozostałego sprzętu transportowego (dok.) Manufacture of other transport equipment (cont.) produkcja pozostałego sprzętu transportowego manufacture of other transport equipment n.e.c.	98,0	98,4	2,0	1,9	9,9	68,5
Produkcja mebli; pozostała działalność produkcyjna ^Δ Manufacture of furniture; manufacturing n.e.c.	95,7	95,3	4,4	3,7	17,0	76,9
w tym: of which:						
produkcja mebli manufacture of furniture	96,0	95,5	4,0	3,5	16,2	75,4
produkcja sprzętu sportowego manufacture of sports goods	91,2	90,7	8,8	5,8	45,2	120,3
produkcja gier i zabawek manufacture of games and toys	92,4	91,1	7,6	6,6	7,4	99,4
pozostała działalność produkcyjna ^Δ miscellaneous manufacturing n.e.c.	94,4	94,8	5,8	4,7	15,2	83,3
Przetwarzanie odpadów Recycling	95,5	94,1	4,7	3,8	42,1	143,5
przetwarzanie odpadów metalowych, włączając złom recycling of metal waste and scrap	95,4	93,8	4,6	3,7	43,6	149,4
przetwarzanie odpadów niemetalowych, włączając wyroby wybrakowane recycling of non-metal waste and scrap	96,3	99,7	6,9	5,6	26,1	79,2
WYTWARZANIE I ZAOPATRYWANIE W ENERGIĘ ELEKTRYCZNĄ, GAZ, WODĘ ELECTRICITY, GAS AND WATER SUPPLY	93,3	93,4	6,7	5,8	61,6	133,8
Wytwarzanie i zaopatrywanie w energię elektryczną, gaz, parę wodną i gorącą wodę Electricity, gas, steam and hot water supply	93,1	93,2	6,9	6,0	58,7	131,9
w tym wytwarzanie i dystrybucja energii elektrycznej of which production and distribution of electricity	93,9	93,6	6,1	5,4	59,3	121,0
Pobór, uzdatnianie i rozprowadzanie wody Collection, purification and distribution of water	95,8	97,2	4,2	2,6	100,5	159,6

TABL. 21. STRUKTURA RODZAJOWA KOSZTÓW W PRZEMYŚLE WEDŁUG SEKCJI, DZIAŁÓW I GRUP W 2007 R.

TYPE OF COSTS COMPOSITION IN INDUSTRY BY SECTIONS, DIVISIONS AND GROUPS IN 2007

SEKCJE, DZIAŁY I GRUPY SECTIONS, DIVISIONS AND GROUPS	Amortyzacja <i>Amortization</i>	Zużycie materiałów i energii <i>Consumption of materials and energy</i>	Usługi obce <i>External services</i>	Podatki i opłaty <i>Taxes and dues</i>	Wynagrodzenia i inne świadczenia <i>Wages and salaries</i>	Ubezpieczenia społeczne i inne świadczenia <i>Social security and other benefits</i>	Pozostałe koszty rodzajowe ^a <i>Other type of costs^a</i>
	w odsetkach kosztów ogółem <i>in percent of total costs</i>						
OGÓŁEM TOTAL	4,7	59,0	13,9	6,9	11,0	2,8	1,7
GÓRNICTWO MINING AND QUARRYING	7,6	27,3	17,5	3,9	32,6	9,7	1,5
W tym górnictwo węgla kamiennego i brunatnego; wydobywanie torfu..... <i>Of which mining of coal and lignite; extraction of peat</i>	8,2	21,4	17,0	3,7	37,4	10,7	1,5
w tym wydobywanie węgla kamiennego; brykietowanie	8,4	20,1	18,1	2,8	38,4	10,8	1,4
<i>of which mining and agglomeration of hard coal</i>							
PRZETWÓRSTWO PRZEMYSŁOWE MANUFACTURING	3,8	63,8	11,6	6,9	9,7	2,3	1,9
Produkcja artykułów spożywczych i napojów	3,5	63,5	11,7	8,1	8,3	1,9	2,9
<i>Manufacture of food products and beverages</i>							
produkcja, przetwórstwo i konserwowanie mięsa i wyrobów z mięsa	2,8	76,3	7,9	0,5	8,9	2,1	1,5
<i>production, processing and preserving of meat and meat products</i>							
przetwarzanie i konserwowanie ryb i pozostałych produktów rybactwa	2,4	74,8	9,7	0,5	9,3	2,3	1,1
<i>processing and preserving of fish and fish products</i>							
przetwórstwo owoców i warzyw	4,0	68,6	10,6	1,7	9,4	2,2	3,6
<i>processing and preserving of fruit and vegetables</i>							
produkcja olejów i tłuszczów pochodzenia roślinnego i zwierzęcego	2,7	80,2	9,5	0,6	5,0	1,3	0,6
<i>manufacture of vegetable and animal oils and fats</i>							
wytwarzanie wyrobów mleczarskich	3,0	77,8	8,5	0,6	6,8	1,6	1,7
<i>manufacture of dairy products</i>							
wytwarzanie produktów przemiału zbóż, skrobi i wyrobów skrobiowych	4,6	68,8	14,3	1,0	8,1	1,8	1,3
<i>manufacture of grain mill products, starches and starch products</i>							

^a Wykazane są inne, nie wymienione koszty np.: koszty podróży służbowych, ryczałty za używanie samochodów, ubezpieczenia majątkowe.

a It contains other not mentioned costs, e.g.: business travel, kilometer lump sum and non-life insurance.

TABL. 21. **STRUKTURA RODZAJOWA KOSZTÓW W PRZEMYŚLE WEDŁUG SEKCJI, DZIAŁÓW I GRUP**
W 2007 R. (cd.)

TYPE OF COSTS COMPOSITION IN INDUSTRY BY SECTIONS, DIVISIONS AND GROUPS IN 2007 (cont.)

SEKCJE, DZIAŁY I GRUPY SECTIONS, DIVISIONS AND GROUPS	Amortyzacja <i>Amortization</i>	Zużycie materiałów i energii <i>Consumption of materials and energy</i>	Usługi obce <i>External services</i>	Podatki i opłaty <i>Taxes and dues</i>	Wynagrodzenia <i>Wages and salaries</i>	Ubezpieczenia społeczne i inne świadczenia <i>Social security and other benefits</i>	Pozostałe koszty rodzajowe ^a <i>Other type of costs^a</i>
	w odsetkach kosztów ogółem <i>in percent of total costs</i>						
Produkcja artykułów spożywczych i napojów (dok.) <i>Manufacture of food products and beverages (cont.)</i>							
produkcja gotowych pasz dla zwierząt <i>manufacture of prepared animal feeds</i>	2,2	75,5	12,0	0,5	6,0	1,2	2,5
produkcja pozostałych artykułów spożywczych..... <i>manufacture of other food products</i>	4,9	53,5	20,2	3,5	11,6	2,5	3,9
produkcja napojów <i>manufacture of beverages</i>	3,8	31,4	10,8	41,1	5,9	1,3	5,7
Produkcja wyrobów tytoniowych <i>Manufacture of tobacco products</i>	1,5	12,7	4,5	76,6	2,6	0,6	1,5
Włókiennictwo <i>Manufacture of textiles</i>	4,9	59,3	12,2	1,2	17,2	3,7	1,4
produkcja przędzy z włókien tekstylnych i nici..... <i>preparation and spinning of textile fibres</i>	7,2	61,6	6,2	1,7	17,9	3,9	1,6
produkcja tkanin włókienniczych <i>textile weaving</i>	5,0	55,9	12,0	2,2	19,6	4,2	1,0
wykończanie materiałów włókienniczych <i>finishing of textiles</i>	4,5	58,7	13,2	1,3	17,8	3,7	0,9
produkcja gotowych wyrobów włókienniczych, z wyłączeniem odzieży <i>manufacture of made-up textile articles, except apparel</i>	2,9	60,7	13,6	0,8	16,7	3,6	1,7
produkcja pozostałych wyrobów włókienniczych <i>manufacture of other textiles</i>	5,2	61,5	13,4	0,9	14,6	3,3	1,1
produkcja dzianin <i>manufacture of knitted and crocheted fabrics</i>	6,7	58,0	8,9	1,3	19,1	4,1	1,8
produkcja wyrobów pończosznich i odzieży dzianej <i>manufacture of knitted and crocheted articles</i>	5,7	50,9	12,4	1,2	22,4	4,8	2,6

^a Wykazane są inne, nie wymienione koszty np.: koszty podróży służbowych, ryczałty za używanie samochodów, ubezpieczenia majątkowe.

a It contains other not mentioned costs, e.g.: business travel, kilometer lump sum and non-life insurance.

TABL. 21. **STRUKTURA RODZAJOWA KOSZTÓW W PRZEMYŚLE WEDŁUG SEKCJI, DZIAŁÓW I GRUP**
W 2007 R. (cd.)

TYPE OF COSTS COMPOSITION IN INDUSTRY BY SECTIONS, DIVISIONS AND GROUPS IN 2007 (cont.)

SEKCJE, DZIAŁY I GRUPY SECTIONS, DIVISIONS AND GROUPS	Amortyzacja <i>Amortization</i>	Zużycie materiałów i energii <i>Consumption of materials and energy</i>	Usługi obce <i>External services</i>	Podatki i opłaty <i>Taxes and dues</i>	Wynagrodzenia <i>Wages and salaries</i>	Ubezpieczenia społeczne i inne świadczenia <i>Social security and other benefits</i>	Pozostałe koszty rodzajowe ^a <i>Other type of costs^a</i>
	w odsetkach kosztów ogółem <i>in percent of total costs</i>						
Produkcja odzieży i wyrobów futrzarskich <i>Manufacture of wearing apparel and furriery^Δ</i>	3,1	32,1	23,7	1,1	30,4	6,3	3,3
produkcja odzieży skórzanej <i>manufacture of leather clothes</i>	4,3	32,5	16,1	1,0	31,8	6,7	7,5
produkcja odzieży i dodatków do odzieży z wyłączeniem odzieży skórzanej <i>manufacture of other wearing apparel and accessories</i>	3,0	32,1	23,9	1,1	30,4	6,3	3,2
wyprawianie i barwienie skór futerkowych; produkcja wyrobów futrzarskich <i>dressing and dyeing of fur; manufacture of articles of fur</i>	5,3	31,7	16,1	2,7	34,7	7,4	2,1
Produkcja skór wyprawionych i wyrobów z nich ^Δ <i>Processing of leather and manufacture of leather products^Δ</i>	2,6	63,8	9,1	1,0	18,2	4,0	1,4
w tym produkcja obuwia <i>of which manufacture of footwear</i>	3,2	53,4	11,8	1,1	23,3	5,2	1,9
Produkcja drewna i wyrobów z drewna oraz ze słomy i wikliny ^Δ <i>Manufacture of wood and wood, straw and wicker products^Δ</i>	5,1	66,3	11,4	1,7	11,5	2,8	1,3
produkcja wyrobów tartacznych, impregnacja drewna <i>sawmilling and planing of wood; impregnation of wood</i>	3,7	63,5	12,9	1,1	14,3	3,5	1,0
produkcja arkuszy fornirowych, płyt i sklejek ^Δ <i>manufacture of veneer sheets, plywood, laminboard, particle board and fibre board^Δ</i>	6,5	69,6	11,8	2,6	6,7	1,6	1,1
produkcja wyrobów stolarskich i ciesielskich dla budownictwa <i>manufacture of builders' carpentry and joinery</i>	4,5	65,8	8,2	0,9	15,1	3,7	1,7

^a Wykazane są inne, nie wymienione koszty np.: koszty podróży służbowych, ryczałty za używanie samochodów, ubezpieczenia majątkowe.

a It contains other not mentioned costs, e.g.: business travel, kilometer lump sum and non-life insurance.

TABL. 21. STRUKTURA RODZAJOWA KOSZTÓW W PRZEMYŚLE WEDŁUG SEKCJI, DZIAŁÓW I GRUP
W 2007 R. (cd.)

TYPE OF COSTS COMPOSITION IN INDUSTRY BY SECTIONS, DIVISIONS AND GROUPS IN 2007 (cont.)

SEKCJE, DZIAŁY I GRUPY SECTIONS, DIVISIONS AND GROUPS	Amortyzacja <i>Amortization</i>	Zużycie materiałów i energii <i>Consumption of materials and energy</i>	Usługi obce <i>External services</i>	Podatki i opłaty <i>Taxes and dues</i>	Wynagrodzenia <i>Wages and salaries</i>	Ubezpieczenia społeczne i inne świadczenia <i>Social security and other benefits</i>	Pozostałe koszty rodzajowe ^a <i>Other type of costs^a</i>
	w odsetkach kosztów ogółem <i>in percent of total costs</i>						
Produkcja drewna i wyrobów z drewna oraz ze słomy i wikliny ^Δ (dok.) <i>Manufacture of wood and wood, straw and wicker products^Δ (cont.)</i>							
produkcja opakowań drewnianych	2,8	62,7	14,0	0,9	14,3	3,4	1,9
<i>manufacture of wooden containers</i>							
produkcja pozostałych wyrobów z drewna, ze słomy i wikliny ^Δ	3,7	59,1	14,3	1,1	16,1	4,0	1,7
<i>manufacture of other products of wood, straw and wicker products^Δ</i>							
Produkcja masy włóknistej oraz papieru ^Δ	6,7	65,1	14,7	1,2	8,9	1,9	1,6
<i>Manufacture of pulp and paper^Δ</i>							
produkcja masy włóknistej, papieru i tektury	8,1	63,9	17,4	1,6	6,2	1,3	1,4
<i>manufacture of pulp, paper and paperboard</i>							
produkcja wyrobów z papieru i tektury	5,4	66,1	12,3	0,8	11,2	2,4	1,7
<i>manufacture of articles of paper and paperboard</i>							
Działalność wydawnicza; poligrafia i reprodukcja zapisanych nośników informacji <i>Publishing, printing and reproduction of recorded media</i>	6,3	35,6	29,0	1,0	18,9	3,8	5,4
w tym działalność poligraficzna	8,1	51,5	20,2	0,7	14,9	3,2	1,4
<i>of which printing and service activities related to printing</i>							
Produkcja koksu i produktów rafinacji ropy naftowej ^Δ	2,3	62,0	5,8	27,4	1,7	0,4	0,5
<i>Manufacture of coke, refined petroleum products^Δ</i>							
wytwarzanie i przetwarzanie produktów koksowania węgla	4,0	73,9	12,5	0,9	6,3	1,8	0,5
<i>manufacture of coke oven products</i>							
wytwarzanie i przetwarzanie produktów rafinacji ropy naftowej	2,2	60,8	5,2	29,9	1,2	0,3	0,4
<i>manufacture of refined petroleum products</i>							

^a Wykazane są inne, nie wymienione koszty np.: koszty podróży służbowych, ryczałty za używanie samochodów, ubezpieczenia majątkowe.

a It contains other not mentioned costs, e.g.: business travel, kilometer lump sum and non-life insurance.

TABL. 21. STRUKTURA RODZAJOWA KOSZTÓW W PRZEMYŚLE WEDŁUG SEKCJI, DZIAŁÓW I GRUP
W 2007 R. (cd.)

TYPE OF COSTS COMPOSITION IN INDUSTRY BY SECTIONS, DIVISIONS AND GROUPS IN 2007 (cont.)

SEKCJE, DZIAŁY I GRUPY SECTIONS, DIVISIONS AND GROUPS	Amortyzacja <i>Amortization</i>	Zużycie materiałów i energii <i>Consumption of materials and energy</i>	Usługi obce <i>External services</i>	Podatki i opłaty <i>Taxes and dues</i>	Wynagrodzenia i inne świadczenia <i>Wages and salaries</i>	Ubezpieczenia społeczne i inne świadczenia <i>Social security and other benefits</i>	Pozostałe koszty rodzajowe ^a <i>Other type of costs^a</i>
	w odsetkach kosztów ogółem <i>in percent of total costs</i>						
Produkcja wyrobów chemicznych	4,4	63,6	15,4	1,4	9,5	2,4	3,2
<i>Manufacture of chemicals and chemical products</i>							
w tym: of which:							
produkcja podstawowych chemikaliów	4,5	73,2	11,8	1,8	6,3	1,7	0,8
<i>manufacture of basic chemicals</i>							
produkcja farb i lakierów	4,1	65,9	12,6	0,9	10,8	2,6	3,1
<i>manufacture of paints, varnishes and similar coatings, printing ink and mastics</i>							
produkcja wyrobów farmaceutycznych	6,2	43,2	22,1	1,2	17,2	4,4	5,7
<i>manufacture of pharmaceuticals^Δ</i>							
produkcja środków myjących i artykułów kosmetycznych ^Δ	3,0	57,6	20,2	1,1	9,2	2,1	6,7
<i>manufacture of detergents, perfumes and toilet preparations^Δ</i>							
produkcja wyrobów chemicznych pozostałych	3,2	70,8	10,2	1,3	10,4	2,5	1,5
<i>manufacture of other chemical products</i>							
Produkcja wyrobów gumowych i z tworzyw sztucznych	5,2	67,3	11,4	0,7	11,2	2,6	1,6
<i>Manufacture of rubber and plastic products</i>							
produkcja wyrobów gumowych	5,5	63,6	14,0	0,7	11,9	3,1	1,1
<i>manufacture of rubber products</i>							
produkcja wyrobów z tworzyw sztucznych	5,1	68,8	10,3	0,6	10,9	2,4	1,8
<i>manufacture of plastic products</i>							
Produkcja wyrobów z pozostałych surowców niemetalicznych	7,1	53,6	18,2	1,8	13,5	3,3	2,5
<i>Manufacture of other non-metallic mineral products</i>							
produkcja szkła i wyrobów ze szkła	7,0	57,3	12,9	1,2	16,4	4,0	1,2
<i>manufacture of glass and glass products</i>							

^a Wykazane są inne, nie wymienione koszty np.: koszty podróży służbowych, ryczałty za używanie samochodów, ubezpieczenia majątkowe.

a It contains other not mentioned costs, e.g.: business travel, kilometer lump sum and non-life insurance.

TABL. 21. **STRUKTURA RODZAJOWA KOSZTÓW W PRZEMYŚLE WEDŁUG SEKCJI, DZIAŁÓW I GRUP**
W 2007 R. (cd.)
TYPE OF COSTS COMPOSITION IN INDUSTRY BY SECTIONS, DIVISIONS AND GROUPS IN 2007 (cont.)

SEKCJE, DZIAŁY I GRUPY SECTIONS, DIVISIONS AND GROUPS	Amortyzacja Amortization	Zużycie materiałów i energii Consumption of materials and energy	Usługi obce External services	Podatki i opłaty Taxes and dues	Wynagrodzenia Wages and salaries	Ubezpieczenia społeczne i inne świadczenia Social security and other benefits	Pozostałe koszty rodzajowe ^a Other type of costs ^a
	w odsetkach kosztów ogółem in percent of total costs						
Produkcja wyrobów z pozostałych surowców niemetalicznych (dok.) Manufacture of other non-metallic mineral products (cont.)							
produkcja ceramiki szlachetnej, materiałów i wyrobów ogniotrwałych	11,0	46,8	16,8	1,3	18,1	4,6	1,4
<i>manufacture of non-refractory ceramic goods and refractory ceramic products⁴</i>							
produkcja płytek ceramicznych	7,4	47,6	19,5	1,3	14,7	3,5	6,0
<i>manufacture of ceramic tiles and flags</i>							
produkcja ceramiki budowlanej	10,3	46,4	18,2	3,7	15,6	3,8	2,0
<i>manufacture of bricks, tiles and construction products, in baked clay</i>							
produkcja cementu, wapna oraz gipsu	7,3	50,3	25,9	3,3	8,9	2,1	2,2
<i>manufacture of cement, lime and plaster</i>							
produkcja wyrobów betonowych i gipsowych.....	5,9	57,6	17,2	1,3	12,3	2,9	2,8
<i>manufacture of articles of concrete, plaster and cement</i>							
cięcie, formowanie i wykończanie kamienia ozdobnego i kamieni dla budownictwa	7,4	37,8	31,3	3,3	14,8	3,8	1,7
<i>cutting, shaping and finishing of ornamental and building stone</i>							
produkcja wyrobów z pozostałych mineralnych surowców niemetalicznych	4,9	53,4	21,0	2,2	11,3	2,9	4,2
<i>manufacture of other non-metallic mineral products</i>							
Produkcja metali	3,4	75,3	10,2	1,0	7,4	2,0	0,6
<i>Manufacture of basic metals</i>							
produkcja żeliwa i stali oraz stopów żelaza	3,5	75,8	11,6	1,2	5,9	1,7	0,4
<i>manufacture of basic iron and steel and of ferro-alloys</i>							
produkcja rur	3,0	74,6	8,8	1,0	9,3	2,2	1,0
<i>manufacture of tubes</i>							
pozostała obróbka wstępna żeliwa i stali	2,2	80,4	6,4	0,8	7,7	1,8	0,8
<i>other first processing of iron and steel</i>							

^a Wykazane są inne, nie wymienione koszty np.: koszty podróży służbowych, ryczałty za używanie samochodów, ubezpieczenia majątkowe.

^a It contains other not mentioned costs, e.g.: business travel, kilometer lump sum and non-life insurance.

TABL. 21. **STRUKTURA RODZAJOWA KOSZTÓW W PRZEMYŚLE WEDŁUG SEKCJI, DZIAŁÓW I GRUP W 2007 R. (cd.)**

TYPE OF COSTS COMPOSITION IN INDUSTRY BY SECTIONS, DIVISIONS AND GROUPS IN 2007 (cont.)

SEKCJE, DZIAŁY I GRUPY SECTIONS, DIVISIONS AND GROUPS	Amortyzacja <i>Amortization</i>	Zużycie materiałów i energii <i>Consumption of materials and energy</i>	Usługi obce <i>External services</i>	Podatki i opłaty <i>Taxes and dues</i>	Wynagrodzenia <i>Wages and salaries</i>	Ubezpieczenia społeczne i inne świadczenia <i>Social security and other benefits</i>	Pozostałe koszty rodzajowe ^a <i>Other type of costs^a</i>
	w odsetkach kosztów ogółem <i>in percent of total costs</i>						
Produkcja metali (dok.) <i>Manufacture of basic metals (cont.)</i>							
produkcja metali szlachetnych i nieżelaznych..... <i>manufacture of basic precious and non-ferrous metals</i>	3,0	81,4	6,1	0,7	6,5	1,8	0,7
odlewnictwo metali <i>casting of metals</i>	4,3	58,5	13,3	1,2	17,3	4,5	1,0
Produkcja wyrobów z metali ^Δ <i>Manufacture of metal products^Δ</i>	3,4	59,3	15,4	0,8	15,6	3,8	1,7
produkcja metalowych elementów konstrukcyjnych <i>manufacture of structural metal products</i>	2,3	56,0	18,3	0,8	16,8	4,0	1,7
produkcja cystern, pojemników i zbiorników metalowych, grzejników i kotłów c.o. ^Δ <i>manufacture of tanks, reservoirs and containers of metal; manufacture of central heating radiators and boilers</i>	3,1	64,3	11,0	1,4	15,0	3,6	1,6
produkcja wytwornic pary, z wyłączeniem kotłów c.o. ^Δ <i>manufacture of steam generators, except central heating hot water boilers</i>	2,2	37,1	36,0	0,7	17,7	4,7	1,6
kucie, prasowanie, wylaczanie i walcowanie metali; metalurgia proszków <i>forging, pressing, stamping and roll forming of metal; powder metallurgy</i>	2,2	74,1	9,4	0,6	10,0	2,5	1,2
obróbka metali i nakładanie powłok na metale; obróbka mechaniczna elementów metalowych <i>treatment and coating of metals; general mechanical engineering</i>	3,6	58,4	12,7	0,8	18,3	4,4	1,9
produkcja wyrobów nożowniczych i narzędzi ^Δ <i>manufacture of cutlery, tools and general hardware</i>	9,6	47,1	10,5	0,9	23,2	5,5	3,3

^a Wykazane są inne, nie wymienione koszty np.: koszty podróży służbowych, ryczałty za używanie samochodów, ubezpieczenia majątkowe.

a It contains other not mentioned costs, e.g.: business travel, kilometer lump sum and non-life insurance.

TABL. 21. **STRUKTURA RODZAJOWA KOSZTÓW W PRZEMYŚLE WEDŁUG SEKCJI, DZIAŁÓW I GRUP**
W 2007 R. (cd.)

TYPE OF COSTS COMPOSITION IN INDUSTRY BY SECTIONS, DIVISIONS AND GROUPS IN 2007 (cont.)

SEKCJE, DZIAŁY I GRUPY SECTIONS, DIVISIONS AND GROUPS	Amortyzacja <i>Amortization</i>	Zużycie materiałów i energii <i>Consumption of materials and energy</i>	Usługi obce <i>External services</i>	Podatki i opłaty <i>Taxes and dues</i>	Wynagrodzenia <i>Wages and salaries</i>	Ubezpieczenia społeczne i inne świadczenia <i>Social security and other benefits</i>	Pozostałe koszty rodzajowe ^a <i>Other type of costs^a</i>
	w odsetkach kosztów ogółem <i>in percent of total costs</i>						
Produkcja wyrobów z metali ^Δ (dok.) <i>Manufacture of metal products^Δ (cont.)</i>							
produkcja pozostałych gotowych wyrobów metalowych	4,1	66,2	11,7	0,7	12,9	3,0	1,5
<i>manufacture of other fabricated metal products</i>							
Produkcja maszyn i urządzeń ^Δ	3,2	60,8	14,1	0,9	14,8	3,7	2,5
<i>Manufacture of machinery and equipment n.e.c.</i>							
produkcja urządzeń do wytwarzania i wykorzystywania energii mechanicznej z wyłączeniem silników lotniczych samochodowych i motocyklowych	4,5	51,5	17,2	1,1	17,3	4,3	3,9
<i>manufacture of machinery for the production and use of mechanical power, except aircraft, vehicle and cycle engines</i>							
produkcja pozostałych maszyn ogólnego przeznaczenia	2,3	50,6	18,8	1,0	20,2	4,9	2,1
<i>manufacture of other general purpose machinery</i>							
produkcja maszyn dla rolnictwa i leśnictwa	3,1	67,5	9,3	0,9	14,4	3,4	1,3
<i>manufacture of agricultural and forestry machinery</i>							
produkcja obrabiarek i narzędzi mechanicznych.....	3,9	53,1	13,0	1,3	21,3	5,1	2,2
<i>manufacture of machine-tools</i>							
produkcja pozostałych maszyn specjalnego przeznaczenia	3,1	51,5	15,6	1,0	21,5	5,4	1,8
<i>manufacture of other special purpose machinery</i>							
produkcja broni i amunicji	3,7	52,6	26,2	1,5	12,1	3,1	0,7
<i>manufacture of weapons and ammunition</i>							
produkcja pozostałego sprzętu gospodarstwa domowego ^Δ	2,8	76,7	9,0	0,6	6,4	1,6	2,8
<i>manufacture of domestic appliances n.e.c.</i>							

^a Wykazane są inne, nie wymienione koszty np.: koszty podróży służbowych, ryczałty za używanie samochodów, ubezpieczenia majątkowe.

a It contains other not mentioned costs, e.g.: business travel, kilometer lump sum and non-life insurance.

TABL. 21. **STRUKTURA RODZAJOWA KOSZTÓW W PRZEMYŚLE WEDŁUG SEKCJI, DZIAŁÓW I GRUP**
W 2007 R. (cd.)

TYPE OF COSTS COMPOSITION IN INDUSTRY BY SECTIONS, DIVISIONS AND GROUPS IN 2007 (cont.)

SEKCJE, DZIAŁY I GRUPY SECTIONS, DIVISIONS AND GROUPS	Amortyzacja <i>Amortization</i>	Zużycie materiałów i energii <i>Consumption of materials and energy</i>	Usługi obce <i>External services</i>	Podatki i opłaty <i>Taxes and dues</i>	Wynagrodzenia <i>Wages and salaries</i>	Ubezpieczenia społeczne i inne świadczenia <i>Social security and other benefits</i>	Pozostałe koszty rodzajowe ^a <i>Other type of costs^a</i>
	w odsetkach kosztów ogółem <i>in percent of total costs</i>						
Produkcja maszyn biurowych i komputerów	2,3	63,0	13,3	0,7	14,3	3,4	2,9
<i>Manufacture of office machinery and computers</i>							
Produkcja maszyn i aparatury elektrycznej ^Δ	3,2	68,7	11,2	0,6	11,9	2,9	1,5
<i>Manufacture of electrical machinery and apparatus n.e.c.</i>							
w tym: of which:							
produkcja elektrycznych silników, prądnic i transformatorów	2,8	60,6	14,0	0,8	15,8	3,8	2,2
<i>manufacture of electric motors, generators and transformers</i>							
produkcja aparatury rozdzielczej i sterowniczej energii elektrycznej	4,6	55,3	13,4	0,8	19,0	4,8	2,1
<i>manufacture of electricity distribution and control apparatus</i>							
produkcja izolowanych drutów i przewodów	1,8	86,2	4,5	0,4	5,5	1,2	0,4
<i>manufacture of insulated wire and cable</i>							
produkcja pozostałego sprzętu elektrycznego ^Δ	3,1	65,8	12,3	0,5	13,5	3,4	1,3
<i>manufacture of electrical equipment n.e.c.</i>							
Produkcja sprzętu i urządzeń radiowych, telewizyjnych i telekomunikacyjnych	2,4	81,7	6,3	0,4	6,5	1,5	1,1
<i>Manufacture of radio, television and communication equipment and apparatus</i>							
produkcja lamp elektronowych i pozostałych elementów elektronicznych	3,2	63,0	5,4	1,5	19,3	4,8	2,6
<i>manufacture of electronic valves and tubes and other electronic components</i>							

^a Wykazane są inne, nie wymienione koszty np.: koszty podróży służbowych, ryczałty za używanie samochodów, ubezpieczenia majątkowe.

a It contains other not mentioned costs, e.g.: business travel, kilometer lump sum and non-life insurance.

TABL. 21. **STRUKTURA RODZAJOWA KOSZTÓW W PRZEMYŚLE WEDŁUG SEKCJI, DZIAŁÓW I GRUP**
W 2007 R. (cd.)

TYPE OF COSTS COMPOSITION IN INDUSTRY BY SECTIONS, DIVISIONS AND GROUPS IN 2007 (cont.)

SEKCJE, DZIAŁY I GRUPY SECTIONS, DIVISIONS AND GROUPS	Amortyzacja <i>Amortization</i>	Zużycie materiałów i energii <i>Consumption of materials and energy</i>	Usługi obce <i>External services</i>	Podatki i opłaty <i>Taxes and dues</i>	Wynagrodzenia <i>Wages and salaries</i>	Ubezpieczenia społeczne i inne świadczenia <i>Social security and other benefits</i>	Pozostałe koszty rodzajowe ^a <i>Other type of costs^a</i>
	w odsetkach kosztów ogółem <i>in percent of total costs</i>						
Produkcja sprzętu i urządzeń radiowych, telewizyjnych i telekomunikacyjnych (dok.) <i>Manufacture of radio, television and communication equipment and apparatus (cont.)</i>							
produkcja nadajników telewizyjnych i radiowych oraz aparatów dla telefonii i telegrafii przewodowej	2,0	78,4	7,4	0,8	8,7	1,9	0,8
<i>manufacture of television and radio transmitters and apparatus for line telephony and line telegraphy</i>							
produkcja odbiorników telewizyjnych i radiowych, urządzeń do rejestracji i odtwarzania dźwięku i obrazu ^Δ	2,4	85,3	6,1	0,1	4,1	1,0	0,9
<i>manufacture of television and radio receivers, sound and video recording or reproducing apparatus^Δ</i>							
Produkcja instrumentów medycznych precyzyjnych i optycznych, zegarów i zegarków	3,8	53,1	15,1	0,9	20,6	4,4	2,1
<i>Manufacture of medical, precision and optical instruments, watches and clocks</i>							
w tym: <i>of which:</i>							
produkcja sprzętu medycznego i chirurgicznego oraz przyrządów ortopedycznych	4,9	51,4	10,3	1,0	24,5	5,7	2,1
<i>manufacture of medical and surgical equipment and orthopaedic appliances</i>							
produkcja instrumentów i przyrządów badawczych, pomiarowych, kontrolnych, nawigacyjnych i pozostałego przeznaczenia ^Δ	3,3	56,4	16,0	0,8	17,9	3,6	2,0
<i>manufacture of instruments and appliances for measuring, checking, testing, navigating and other purposes^Δ</i>							
produkcja systemów do sterowania procesami przemysłowymi	3,2	47,2	20,7	0,7	21,3	4,6	2,2
<i>manufacture of industrial process control equipment</i>							

^a Wykazane są inne, nie wymienione koszty np.: koszty podróży służbowych, ryczałty za używanie samochodów, ubezpieczenia majątkowe.

a It contains other not mentioned costs, e.g.: business travel, kilometer lump sum and non-life insurance.

TABL. 21. **STRUKTURA RODZAJOWA KOSZTÓW W PRZEMYŚLE WEDŁUG SEKCJI, DZIAŁÓW I GRUP**
W 2007 R. (cd.)

TYPE OF COSTS COMPOSITION IN INDUSTRY BY SECTIONS, DIVISIONS AND GROUPS IN 2007 (cont.)

SEKCJE, DZIAŁY I GRUPY SECTIONS, DIVISIONS AND GROUPS	Amortyzacja <i>Amortization</i>	Zużycie materiałów i energii <i>Consumption of materials and energy</i>	Usługi obce <i>External services</i>	Podatki i opłaty <i>Taxes and dues</i>	Wynagrodzenia <i>Wages and salaries</i>	Ubezpieczenia społeczne i inne świadczenia <i>Social security and other benefits</i>	Pozostałe koszty rodzajowe ^a <i>Other type of costs^a</i>
	w odsetkach kosztów ogółem <i>in percent of total costs</i>						
Produkcja pojazdów samochodowych, przyczep i naczep	3,9	79,9	7,0	0,8	6,0	1,5	0,9
<i>Manufacture of motor vehicles, trailers and semi-trailers</i>							
produkcja pojazdów samochodowych	3,5	86,1	4,5	0,8	3,7	0,9	0,5
<i>manufacture of motor vehicles</i>							
produkcja nadwozi pojazdów samochodowych; produkcja przyczep i naczep	1,5	75,6	8,7	0,5	10,1	2,5	1,1
<i>manufacture of bodies (coachwork) for motor vehicles; manufacture of trailers and semi-trailers</i>							
produkcja części i akcesoriów do pojazdów samochodowych i ich silników	4,6	71,8	10,4	0,8	8,8	2,2	1,3
<i>manufacture of parts and accessories for motor vehicles and their engines</i>							
Produkcja pozostałego sprzętu transportowego	2,8	48,5	20,6	1,4	20,1	5,1	1,6
<i>Manufacture of other transport equipment</i>							
produkcja i naprawa statków i łodzi	1,9	43,9	27,7	1,2	18,9	4,8	1,5
<i>building and repairing of ships and boats</i>							
produkcja lokomotyw kolejowych i tramwajowych oraz taboru ^Δ	2,3	59,2	12,4	1,4	18,5	4,7	1,5
<i>manufacture of railway and tramway locomotives and rolling stock</i>							
produkcja statków powietrznych i kosmicznych.....	6,5	40,7	12,2	2,1	28,8	7,5	2,2
<i>manufacture of aircraft and spacecraft</i>							
produkcja motocykli i rowerów	2,5	68,5	10,7	1,0	12,6	2,8	1,8
<i>manufacture of motorcycles and bicycles</i>							
produkcja pozostałego sprzętu transportowego	4,7	56,6	12,0	0,8	19,5	4,9	1,6
<i>manufacture of other transport equipment n.e.c.</i>							

^a Wykazane są inne, nie wymienione koszty np.: koszty podróży służbowych, ryczałty za używanie samochodów, ubezpieczenia majątkowe.

a It contains other not mentioned costs, e.g.: business travel, kilometer lump sum and non-life insurance.

TABL. 21. **STRUKTURA RODZAJOWA KOSZTÓW W PRZEMYŚLE WEDŁUG SEKCJI, DZIAŁÓW I GRUP**
W 2007 R. (dok.)
TYPE OF COSTS COMPOSITION IN INDUSTRY BY SECTIONS, DIVISIONS AND GROUPS IN 2007 (cont.)

SEKCJE, DZIAŁY I GRUPY SECTIONS, DIVISIONS AND GROUPS	Amortyzacja <i>Amortization</i>	Zużycie materiałów i energii <i>Consumption of materials and energy</i>	Usługi obce <i>External services</i>	Podatki i opłaty <i>Taxes and dues</i>	Wynagrodzenia <i>Wages and salaries</i>	Ubezpieczenia społeczne i inne świadczenia <i>Social security and other benefits</i>	Pozostałe koszty rodzajowe ^a <i>Other type of costs^a</i>
	w odsetkach kosztów ogółem <i>in percent of total costs</i>						
Produkcja mebli; pozostała działalność produkcyjna ^Δ	3,3	65,7	10,4	0,8	14,5	3,4	2,0
<i>Manufacture of furniture; manufacturing n.e.c.</i>							
w tym: <i>of which:</i>							
produkcja mebli	3,2	66,0	10,4	0,8	14,3	3,4	2,0
<i>manufacture of furniture</i>							
produkcja sprzętu sportowego	3,4	46,9	16,7	1,6	24,0	5,6	1,8
<i>manufacture of sports goods</i>							
produkcja gier i zabawek	5,6	43,3	18,3	1,6	25,1	5,1	1,0
<i>manufacture of games and toys</i>							
pozostała działalność produkcyjna ^Δ	3,3	66,1	8,2	0,9	15,9	3,4	2,2
<i>miscellaneous manufacturing n.e.c.</i>							
Przetwarzanie odpadów	3,6	76,4	9,3	0,8	7,4	1,9	0,6
<i>Recycling</i>							
przetwarzanie odpadów metalowych, włączając złom	3,5	78,9	8,2	0,7	6,5	1,7	0,5
<i>recycling of metal waste and scrap</i>							
przetwarzanie odpadów niemetalowych, włączając wyroby wybrakowane	5,5	38,3	25,8	2,2	22,0	4,9	1,3
<i>recycling of non-metal waste and scrap</i>							
WYTWARZANIE I ZAOPATRYWANIE W ENERGIĘ ELEKTRYCZNĄ, GAZ, WODĘ	11,3	33,1	30,8	8,4	11,8	3,7	0,9
<i>ELECTRICITY, GAS AND WATER SUPPLY</i>							
Wytwarzanie i zaopatrywanie w energię elektryczną, gaz, parę wodną i gorącą wodę	10,6	34,3	32,2	8,1	10,6	3,4	0,8
<i>Electricity, gas, steam and hot water supply</i>							
w tym wytwarzanie i dystrybucja energii elektrycznej	10,7	27,4	37,3	10,0	10,4	3,4	0,8
<i>of which production and distribution of electricity</i>							
Pobór, uzdatnianie i rozprowadzanie wody	20,4	18,9	13,8	12,8	25,7	6,4	2,0
<i>Collection, purification and distribution of water</i>							

^a Wykazane są inne, nie wymienione koszty np.: koszty podróży służbowych, ryczałty za używanie samochodów, ubezpieczenia majątkowe.

a It contains other not mentioned costs, e.g.: business travel, kilometer lump sum and non-life insurance.

**Produkcja sprzedana przemysłu^a w cenach stałych
(przeciętna miesięczna 2000=100)**
**Sold production of industry^a in constant prices
(monthly average 2000=100)**

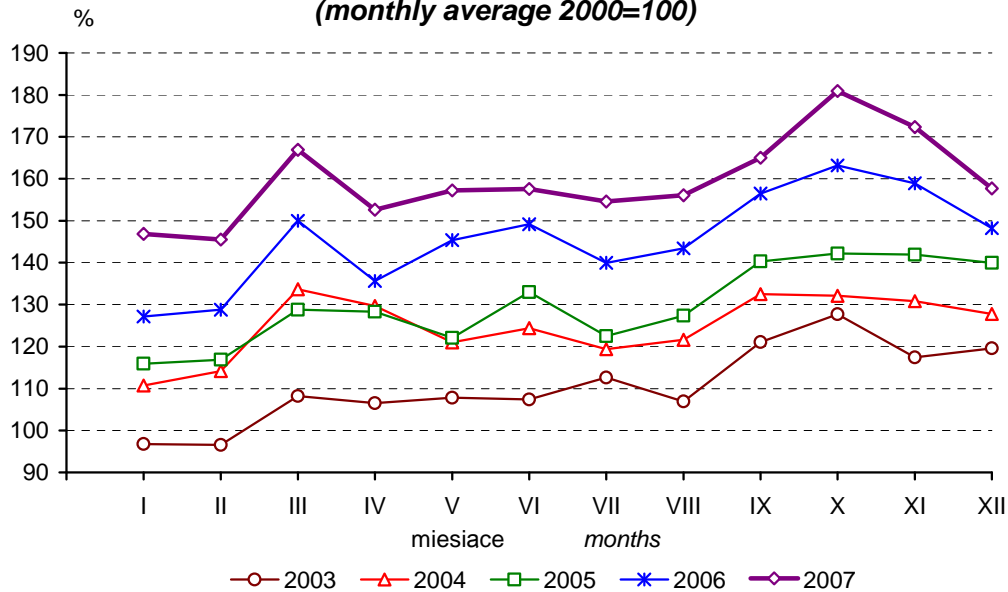

a/ dane niewyrównane sezonowo
gross data

**Przedsiębiorstwa przemysłowe
według wskaźnika rentowności obrotu netto
w 2007 roku**
**Industrial enterprises by profitability rate of net turnover
in 2007**

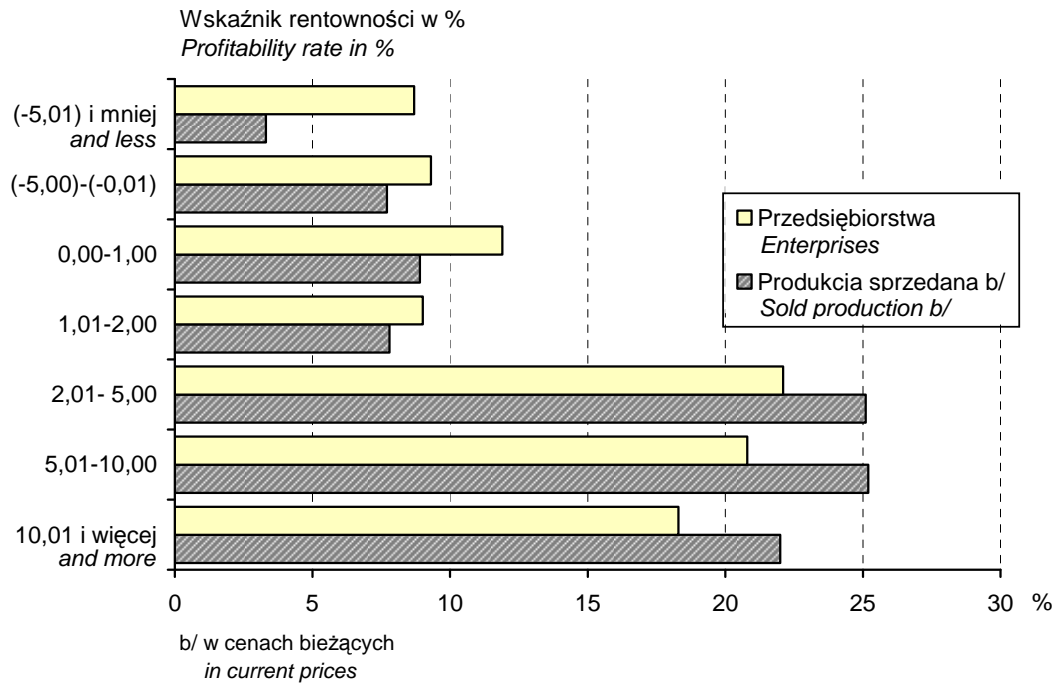

**Struktura produkcji sprzedanej przemysłu
według sekcji w 2007 roku**
**Structure of sold production in industry
by sections in 2007**

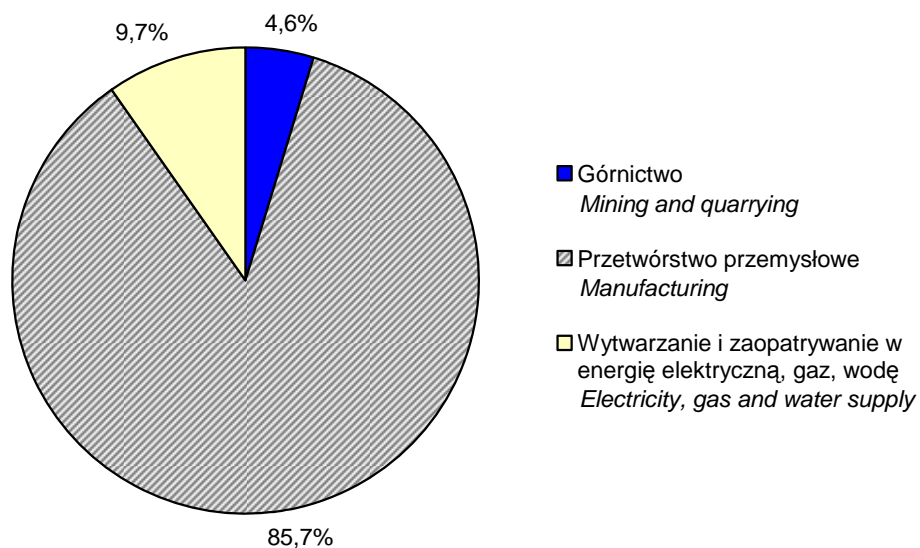

**Struktura przeciętnego zatrudnienia w przemyśle
według sekcji w 2007 roku**
**Structure of average paid employment in industry
by sections in 2007**

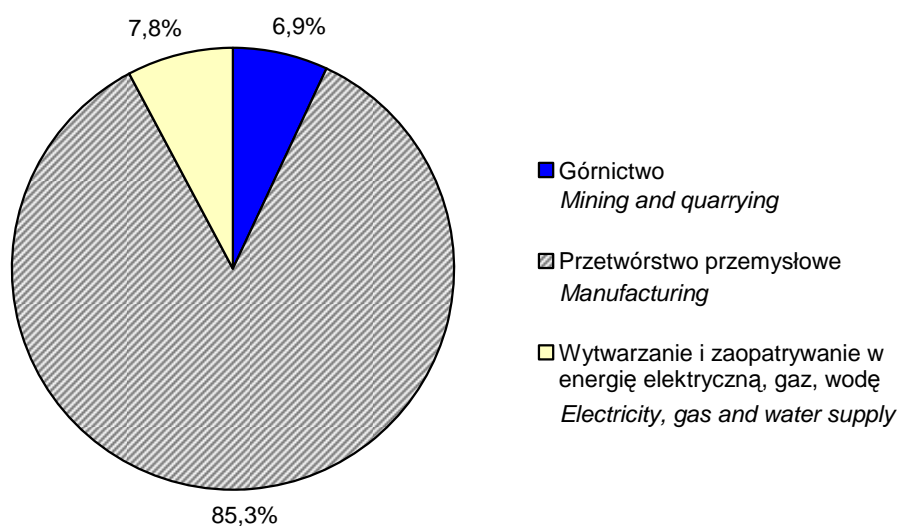

Wydobycie węgla kamiennego Extraction of hard coal

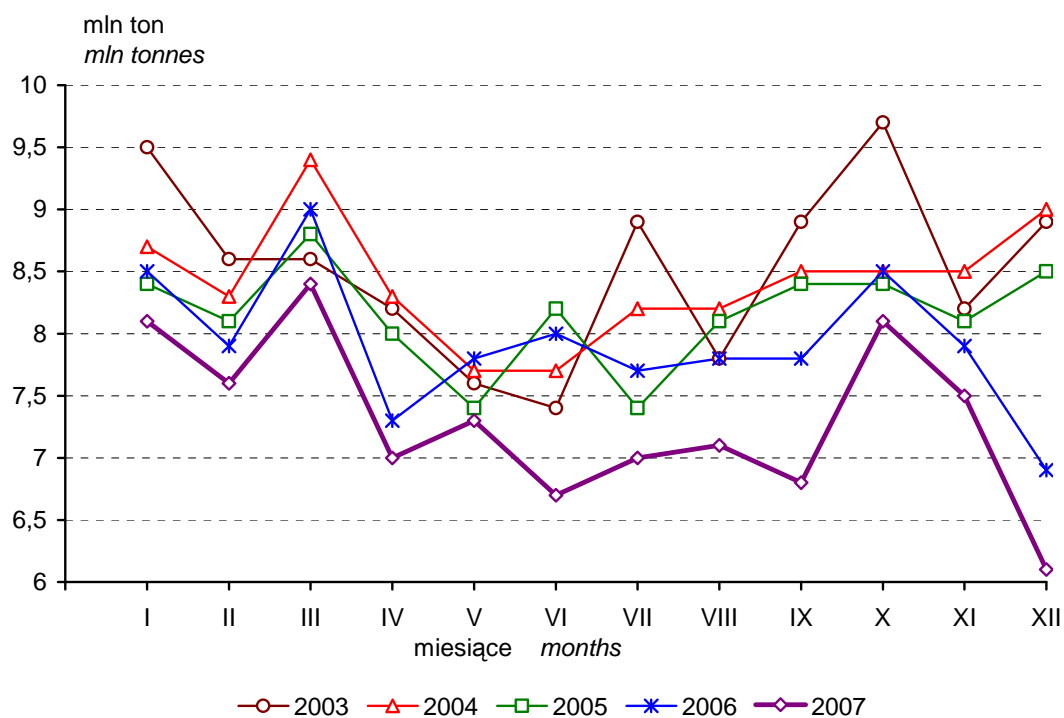

Produkcja energii elektrycznej Production of electricity

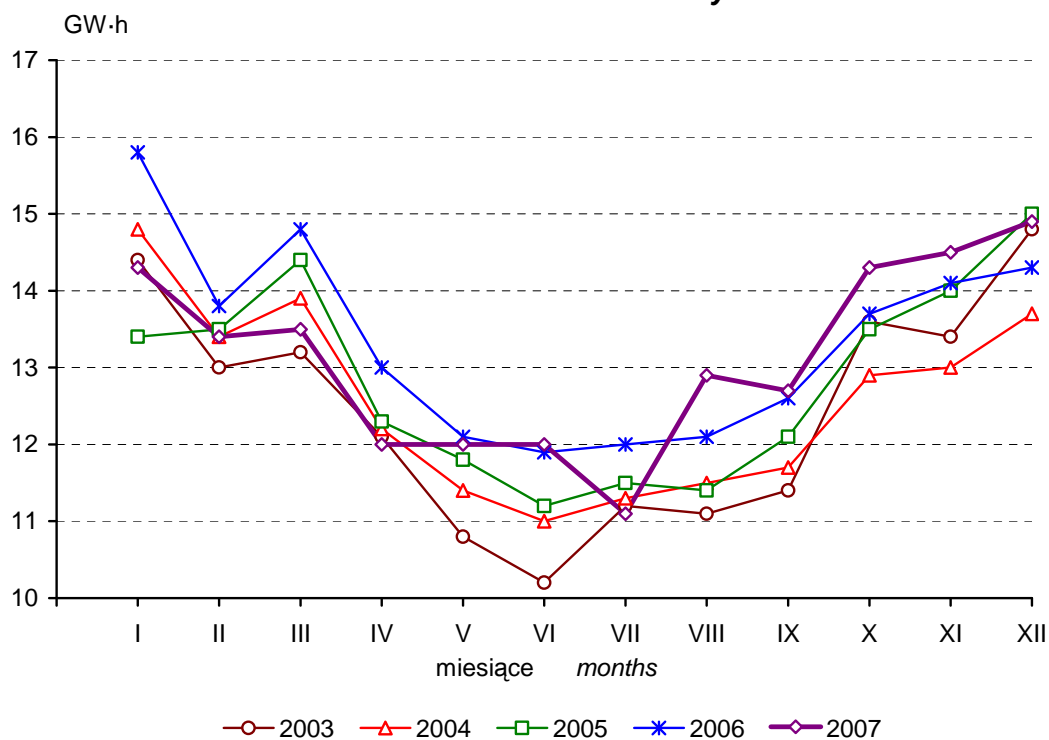

Produkcja masła^a Production of butter^a

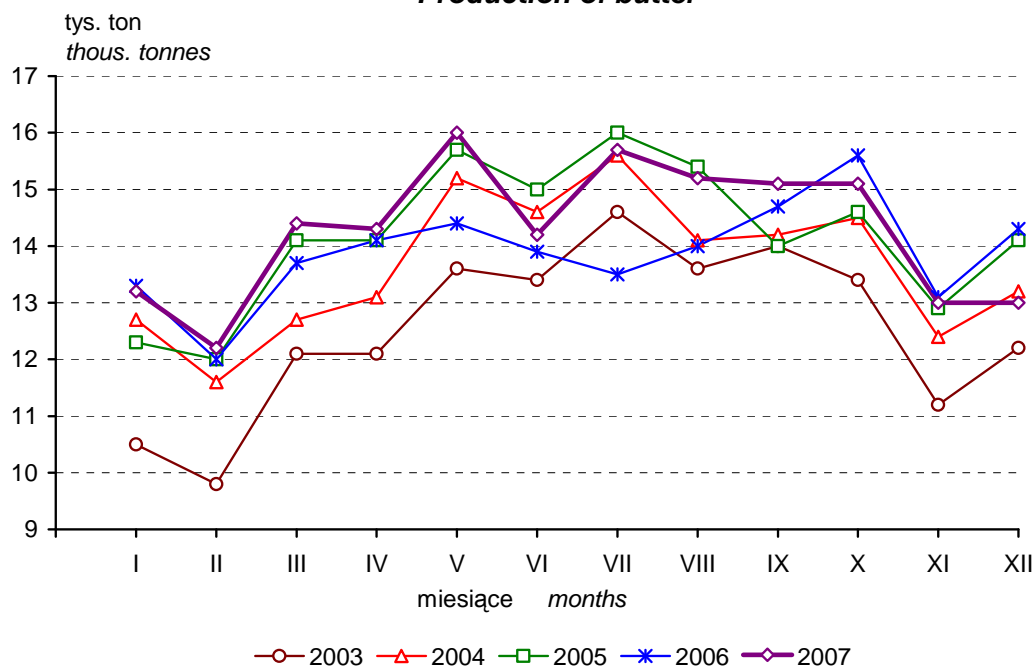

^a Łącznie z innymi tłuszczami otrzymywanymi z mleka

^a Including other fats from milk

Produkcja chłodziarek i zamrażarek (typu domowego) Production of refrigerators and freezers (household)

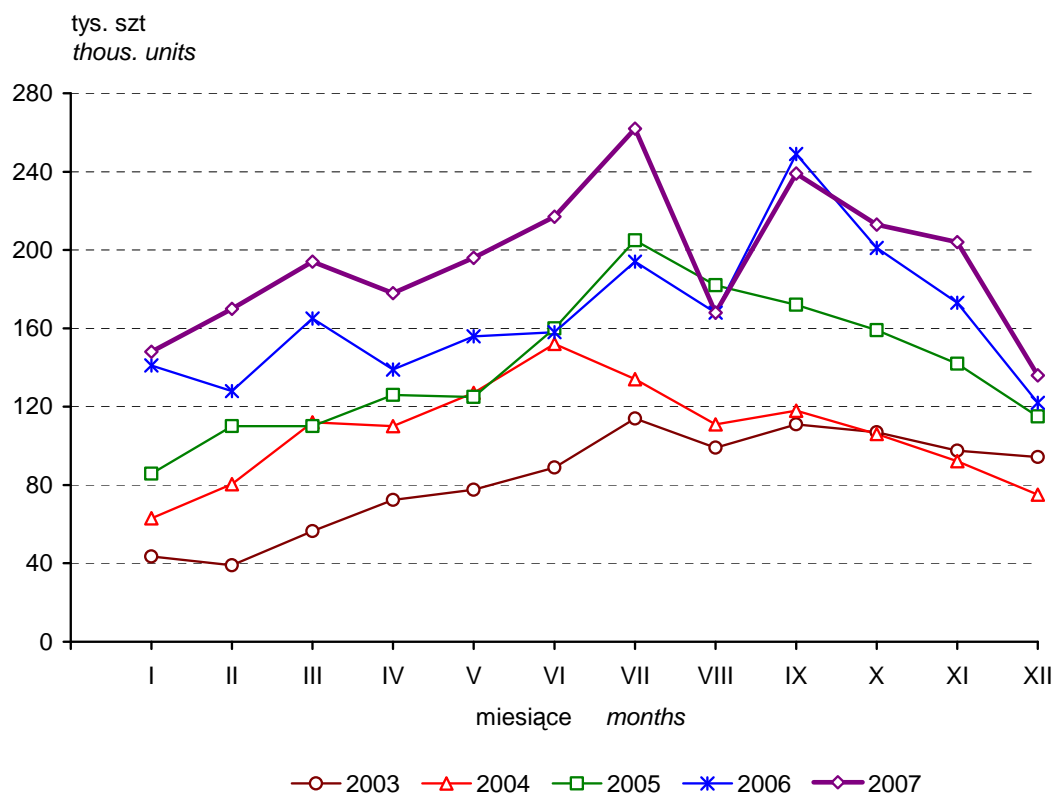

Produkcja obuwia (łącznie z gumowym)
Production of footwear (including rubber)

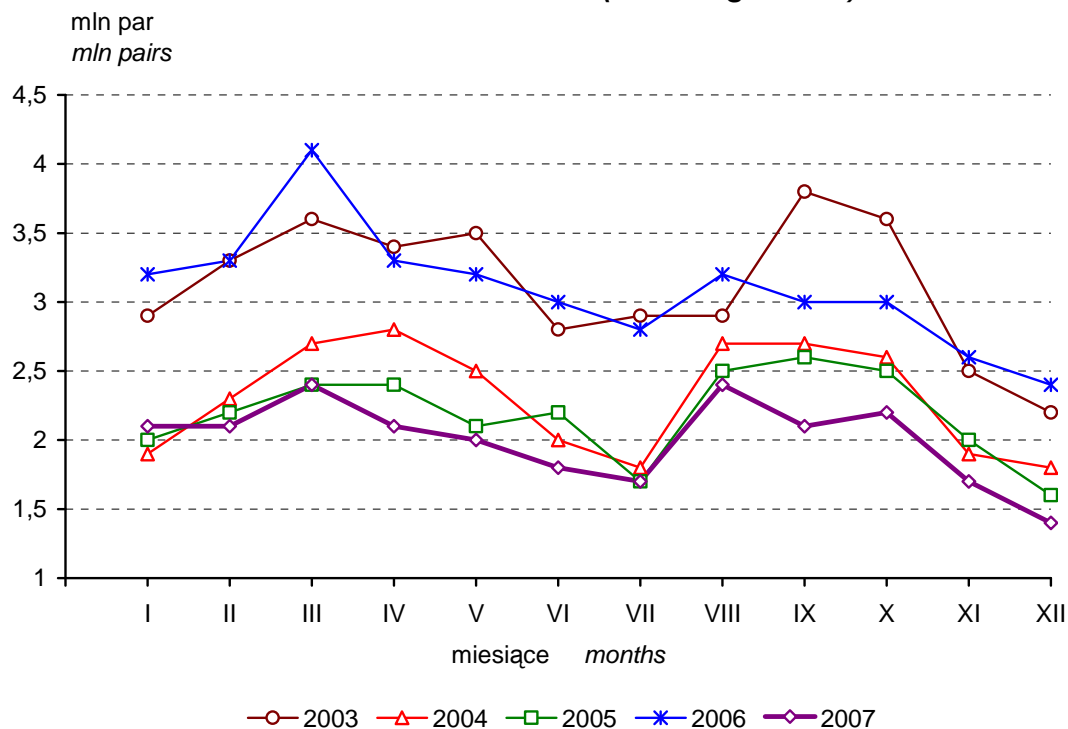

Produkcja odbiorników telewizyjnych
Production of television receivers

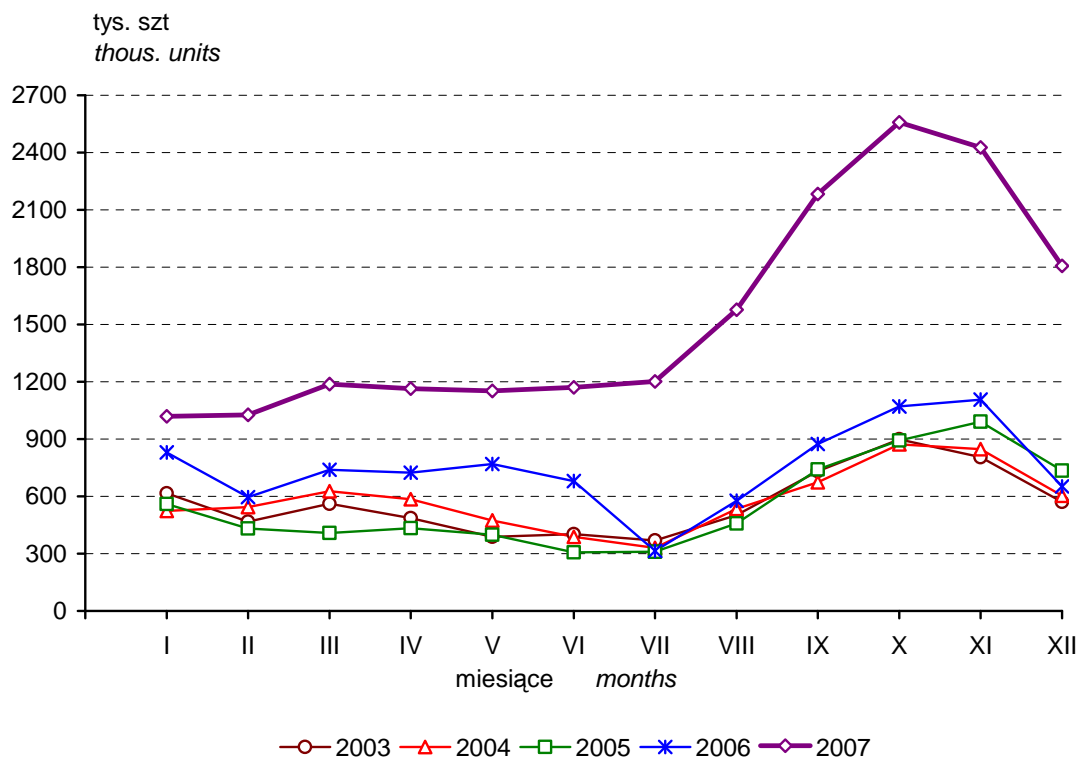

Produkcja nawozów azotowych^a
Production of nitrogenous fertilizers^a

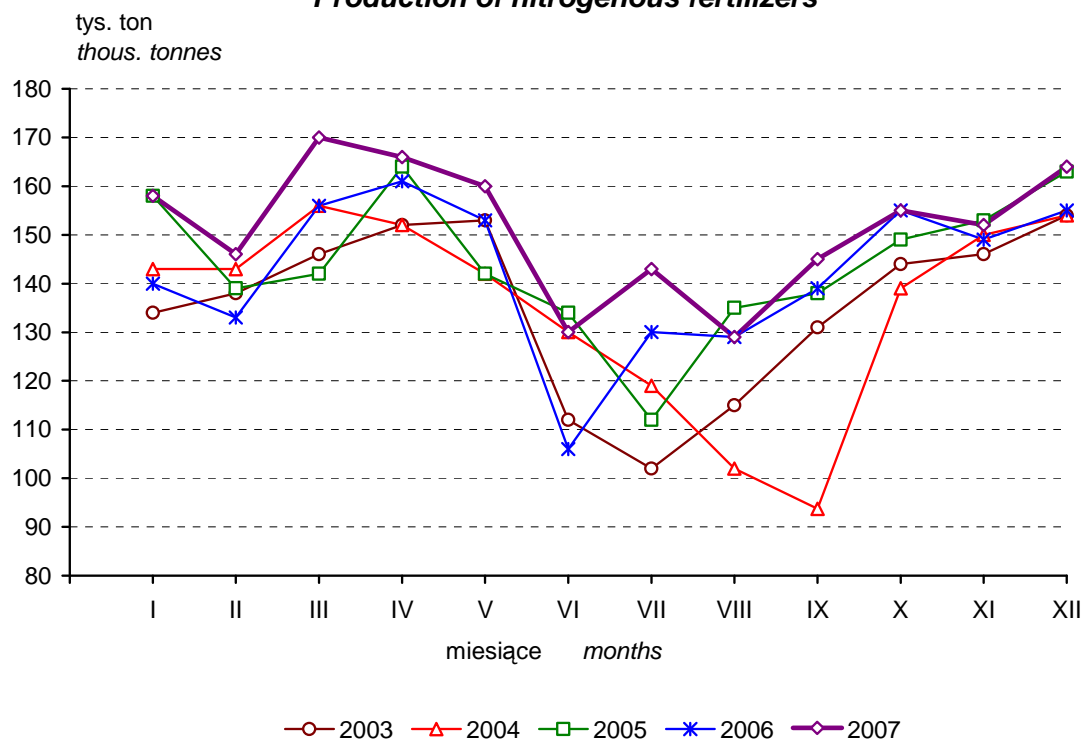

Produkcja nawozów fosforowych^a
Production of phosphatic fertilizers^a

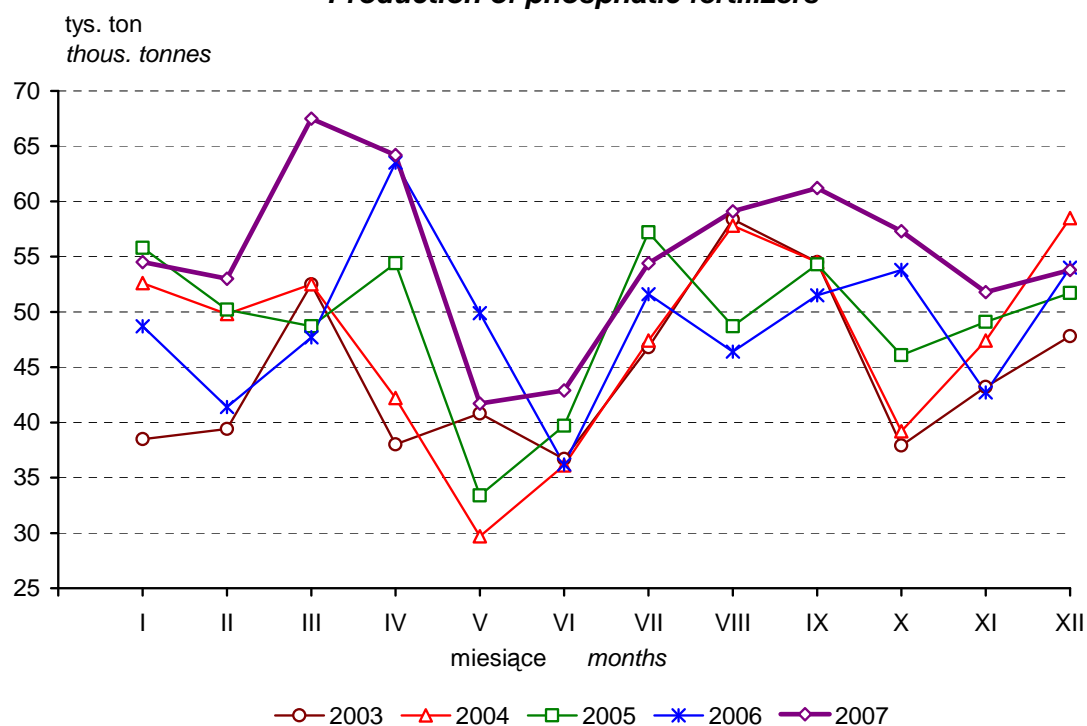

^a Mineralnych lub chemicznych łącznie z wieloskładnikowymi w przeliczeniu na czysty składnik
^a Mineral or chemical including mixed fertilizers in terms of pure component

Produkcja cementu *Production of cement*

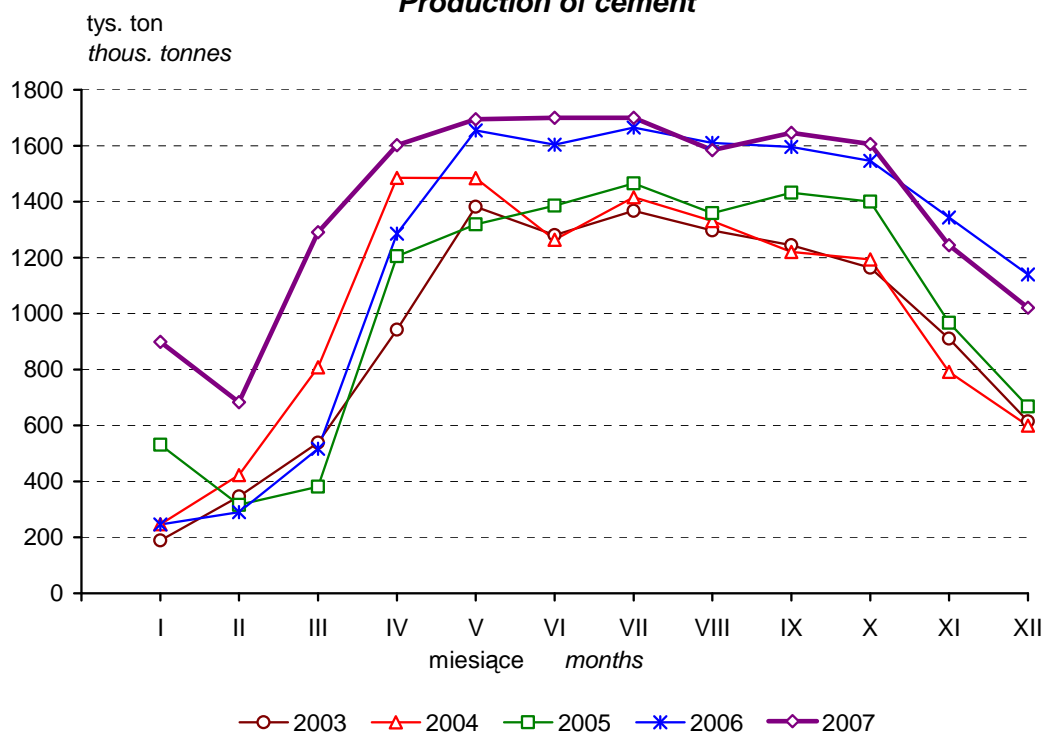

Produkcja stali surowej *Production of crude steel*



Produkcja ciągników rolniczych
Production of agricultural tractors

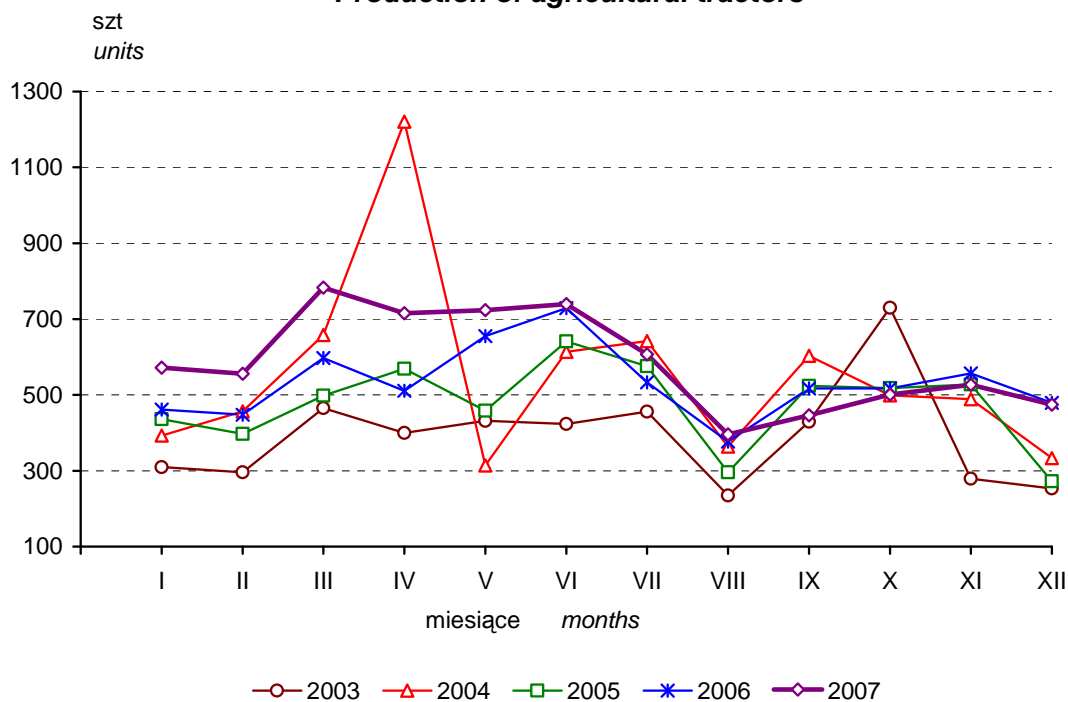

Produkcja samochodów osobowych
(ogólnego przeznaczenia)
Production of passenger cars (general purpose)

