



GŁÓWNY URZĄD STATYSTYCZNY
CENTRAL STATISTICAL OFFICE

**STRUKTURA WYNAGRODZEŃ
WEDŁUG ZAWODÓW
W PAŹDZIERNIKU 2010 R.**

**STRUCTURE
OF WAGES AND SALARIES
BY OCCUPATIONS
IN OCTOBER 2010**

**Statistical
Information
and Elaborations**

**Informacje
i opracowania
statystyczne**

Warszawa 2012

Opracowanie publikacji
Preparation of the publication

GUS, Departament Pracy
CSO, Labour Division

Kierujący
Supervisor

Agnieszka Zgierska
Dyrektor Departamentu Pracy
Director of the Labour Division

Zespół
Team

Andrzej Maciej Piwowarczyk,
Maria Wesolowska, Beata Bednarczyk,
Wiesława Derkowska, Rafael Dąbrowski,
Lidia Kapczyńska, Andrzej Kaprzyk,
Bronisław Lednicki, Anna Łomiak,
Justyna Nowakowska, Marek Pelka,
Janusz Raniszewski, Hanna Strzelecka,
Wiesław Strzelecki, Dominik Śliwicki,
Anna Wolska, Anna Wójcicka,
Wioletta Zwara, inni pracownicy urzędów
statystycznych oraz Maria Basta

Tłumaczenie
Translation

Irena Skrzypczak

Wykresy
Graphs

Andrzej Maciej Piwowarczyk

Okladka
Cover

Zakład Wydawnictw Statystycznych
Statistical Publishing Establishment

ISSN 1640-6796

Publikacja dostępna na http://www.stat.gov.pl/gus/praca_wynagrodzenia_
Publication available on http://www.stat.gov.pl/english/gus/praca_wynagrodzenia_



PRZEDMOWA

Oddajemy do rąk Państwa publikację opracowaną na podstawie reprezentacyjnego badania struktury wynagrodzeń według zawodów za październik 2010 roku.

Informacje uzyskane z badania pozwoliły na obserwację struktury i poziomu miesięcznych wynagrodzeń brutto według cech osób fizycznych, takich jak: płeć, wiek, poziom wykształcenia, staż pracy, wykonywany zawód oraz cech charakteryzujących zakłady pracy tych osób, a więc: rodzaj działalności, sektor własności, wielkość zakładu.

Istotnym elementem badania są zawody. Jest to bardzo ważna cecha, w sposób zasadniczy różnicująca wynagrodzenia, niezbędna do pełnej oceny struktury kwalifikacyjnej kadr, podstawowa z punktu widzenia równoważenia podaży i popytu na siłę roboczą.

Publikacja została przygotowana na podstawie wyników badania opracowanego i koordynowanego przez Pana Andrzeja Macieja Piwowarczyka — głównego specjalistę w Departamencie Pracy w Głównym Urzędzie Statystycznym, zrealizowanego przy współudziale Centralnego Ośrodka Informatyki Statystycznej w Radomiu, Departamentu Metodologii, Standardów i Rejestrów GUS oraz Urzędu Statystycznego w Bydgoszczy.

Podziękowania składamy wszystkim Sprawozdawcom uczestniczącym w badaniu struktury wynagrodzeń według zawodów, które było realizowane na formularzu Z-12, dzięki którym możliwe było opracowanie tej publikacji.

Agnieszka Zgierska

**Dyrektor
Departamentu Pracy**

Warszawa, styczeń 2012 r.

PREFACE

We present a publication worked out on the basis of the sample survey on structure of earnings by occupations in October 2010.

Information from the survey enabled observation of the structure and the level of monthly gross earnings of natural persons broken by such characteristics as: gender, age, education level, work seniority, performed occupation and characteristics of work establishments of these people, such as: the kind of activity, ownership sector, and the size of establishment.

The significant factor of this survey was introduction of occupations. It is a very important characteristic, significantly differentiating earnings, and essential to a complete analysis on the qualification structure of cadre, fundamental from the point of view of harmonisation of labour force demand and supply.

The publication was prepared on the basis of the results of the survey conducted and coordinated by Mr. Andrzej Maciej Piwowarczyk, the Main Specialist in the Labour Division in the Central Statistical Office completed with co-operation of the Central Statistical Computing Centre in Radom, Methodology, Standards and Registers Division in the CSO and Statistical Office in Bydgoszcz.

We would like to thank all the Participators of the sample survey on structure of earnings by occupations, realized on Z-12 questionnaire, thanks to whom preparing this publication was possible.

Agnieszka Zgierska

**Director
of the Labour Division**

Warsaw, January 2012

SPIS RZECZY

CONTENTS

		<u>Str.</u> <u>Page</u>
PRZEDMOWA	<i>PREFACE</i>	3(4)
I. UWAGI METODYCZNE	<i>I. METHODOLOGICAL NOTES</i>	10(16)
1.1. Uwagi ogólne	<i>1.1. General notes</i>	10(16)
1.2. Schemat losowania próby, metoda uogólniania i precyzja wyników	<i>1.2. Sample selection scheme, generalization method, and accuracy of the results</i>	12(18)
1.2.1. Schemat losowania próby	<i>1.2.1. Sample selection scheme</i>	12(18)
1.2.2. Metoda uogólniania wyników	<i>1.2.2. Generalization method</i>	13(19)
1.2.3. Precyzja ocen wybranych parametrów	<i>1.2.3. Accuracy of the estimates of selected parameters</i>	14(20)
II. OGÓLNA CHARAKTERYSTYKA WYNIKÓW BADANIA	<i>II. GENERAL CHARACTERISTIC OF THE SURVEY RESULTS</i>	22(33)
2.1. Struktura zatrudnienia	<i>2.1. Structure of employment</i>	22(33)
2.2. Zróżnicowanie przeciętnych wynagrodzeń brutto	<i>2.2. Differentiates average gross earnings</i>	24(35)
2.3. Indywidualne miesięczne wynagrodzenia brutto	<i>2.3. Individual gross monthly earnings</i>	26(37)
2.4. Struktura miesięcznych wynagrodzeń brutto	<i>2.4. Structure of gross monthly earnings</i>	30(42)
III. SŁOWNIK PODSTAWOWYCH TERMINÓW	<i>III. GLOSSARY OF BASIC TERMS</i>	44
IV. SPIS TABLIC	<i>IV. LIST OF TABLES</i>	
<i>Tabl. 1. Pracownicy zatrudnieni w gospodarce narodowej według sektorów własności, płci, poziomu wykształcenia, wieku, stażu pracy, wielkości zakładów, sekcji PKD 2007, krotności przeciętnego wynagrodzenia i województw</i>	<i>Table 1. Paid employment in the national economy by ownership sectors, sex, education level, age, work seniority, size of units, sections (NACE rev.2), multiplicity average earnings and voivodships</i>	59

IV. SPIS TABLIC. (cd.)

IV. LIST OF TABLES (cont.)

Tabl. 2. Przeciętne wynagrodzenia brutto pracowników zatrudnionych według sektorów własności, płci, poziomu wykształcenia, wieku, stażu pracy, wielkości zakładów, sekcji PKD 2007, krotności przeciętnego wynagrodzenia i województw	Table 2. <i>Average gross earnings paid employment by ownership sectors, sex, education level, age, work seniority, size of units, sections (NACE rev.2), multiplicity average earnings and voivodships</i>	64
Tabl. 3. Przeciętne godzinowe wynagrodzenia brutto pracowników zatrudnionych według sektorów własności, płci, poziomu wykształcenia, wieku, stażu pracy, wielkości zakładów, sekcji PKD 2007, krotności przeciętnego wynagrodzenia i województw	Table 3. <i>Average hourly gross earnings paid employment by ownership sectors, sex, education level, age, work seniority, size of units, sections (NACE rev.2), multiplicity average earnings and voivodships</i>	69
Tabl. 4. Pracownicy zatrudnieni w gospodarce narodowej według sektorów własności, płci oraz grup zawodów	Table 4. <i>Paid employment in the national economy by ownership sectors, sex and occupational groups</i>	74
Tabl. 5. Przeciętne wynagrodzenia brutto pracowników zatrudnionych według sektorów własności, płci oraz grup zawodów	Table 5. <i>Average gross earnings paid employment by ownership sectors, sex and occupational groups</i>	83
Tabl. 6. Przeciętne godzinowe wynagrodzenia brutto pracowników zatrudnionych według sektorów własności, płci oraz grup zawodów	Table 6. <i>Average hourly gross earnings paid employment by ownership sectors, sex and occupational groups</i>	92
Tabl. 7. Struktura przeciętnego wynagrodzenia brutto pracowników zatrudnionych według poziomu wykształcenia, wieku, stażu pracy, wielkości zakładów, sekcji PKD 2007, krotności przeciętnego wynagrodzenia, województw oraz płci	Table 7. <i>The structure of the average gross earnings paid employment by education level, age, work seniority, size of units, sections (NACE rev.2), multiplicity average earnings, voivodships and sex</i>	101
Tabl. 8. Struktura przeciętnego wynagrodzenia brutto pracowników zatrudnionych według grup zawodów oraz płci	Table 8. <i>The structure of the average gross earnings paid employment by occupational groups and sex</i>	110
Tabl. 9. Przeciętne wynagrodzenia brutto pracowników zatrudnionych według wieku, grup zawodów oraz płci	Table 9. <i>Average gross earnings paid employment by age, occupational groups and sex</i>	127
Tabl. 10. Przeciętne wynagrodzenia brutto pracowników zatrudnionych według stażu pracy, grup zawodów oraz płci	Table 10. <i>Average gross earnings paid employment by work seniority, occupational groups and sex</i>	143
Tabl. 11. Przeciętne wynagrodzenia brutto pracowników zatrudnionych według wielkości zakładów, grup zawodów oraz płci	Table 11. <i>Average gross earnings paid employment by size of units, occupational groups and sex</i>	159

IV. SPIS TABLIC. (dok.)**IV. LIST OF TABLES (cont.)**

Tabl. 12. Rozkład pracowników zatrudnionych według krotności przeciętnego wynagrodzenia brutto dla gospodarki narodowej, grup zawodów oraz płci	Table 12. <i>Percentage of paid employment by multiplicity average gross earnings for the national economy, occupational groups and sex</i>	175
Tabl. 13. Miesięczne wynagrodzenia najwyższe (decyle) w grupach decylowych pracowników zatrudnionych według grup zawodów oraz płci	Table 13. <i>Decile earnings (the upper limits of earnings received by decile paid employment) by occupational groups and sex</i>	191
Tabl. 14. Przeciętne wynagrodzenia brutto pracowników zatrudnionych według sekcji PKD 2007, grup zawodów oraz płci	Table 14. <i>Average gross earnings paid employment by sections (NACE rev.2), occupational groups and sex</i>	208
Tabl. 15. Oszacowanie względnych błędów standardowych przeciętnych wynagrodzeń ogółem brutto pracowników zatrudnionych według sekcji PKD 2007, grup zawodów oraz płci	Table 15. <i>Estimates of relative standard errors of average total gross earnings of paid employees by sections (NACE rev.2), occupational groups, and sex</i>	220

V. SPIS WYKRESÓW**V. LIST OF CHARTS**

Wykres 1. Wskaźnik kompletności (w %), czyli udział liczby jednostek, które złożyły sprawozdanie Z-12, w liczbie jednostek wylosowanych do badania Z-12 za październik w latach 1999-2010	Chart 1. <i>Response rate (in percent) i.e. the share of units with response to the sampled units in the survey Z-12 for October in 1999-2010</i>	11(17)
Wykres 2. % jednostek, które wykorzystały opracowany przez GUS program rejestracji i kontroli danych w badaniu Z-12 za październik w latach 1999-2010	Chart 2. <i>Percentage of responding units that applied the IT program prepared by GUS for the aim of recording and the check of data in the survey Z-12 for October in 1999-2010</i>	11(17)
Wykres 3. % pracowników, dla których informacje zostały opracowane przy pomocy programu GUS - rejestracji i kontroli danych w badaniu Z-12 za październik w latach 1999-2010	Chart 3. <i>Percentage of employees for whose information was processed by using the IT program prepared by GUS for the aim of recording and the check of data in the survey Z-12 for October in 1999-2010</i>	11(17)

V. SPIS WYKRESÓW (cd.)**V. LIST OF CHARTS (cont.)**

<i>Wykres 4.</i> Odchylenia względne przeciętnych miesięcznych wynagrodzeń brutto według „wielkich” grup zawodów od przeciętnego wynagrodzenia ogółem brutto w gospodarce narodowej w październiku 2010 r. „wielkich” grup zawodów od przeciętnego wynagrodzenia ogółem brutto w gospodarce narodowej w październiku 2010 r.	<i>Chart 4.</i> <i>Relative deviations of average monthly gross wages and salaries by ‘large’ groups of occupations of employees from the average wages and salaries in the national economy for October in 2010</i>	24(35)
<i>Wykres 5.</i> Wybrane decyle: I, V i IX oraz kwartyle: I, III (w zł) wynagrodzeń ogółem brutto za październik 2010 r. według „wielkich” grup zawodów.	<i>Chart 5.</i> <i>Selected deciles: I, V and IX, and quartile I, III (in PLN) of total gross earnings for October 2010 by „large” occupational groups</i>	27(38)
<i>Wykres 6.</i> Rozkład zatrudnionych według 10 grup decylowych wynagrodzeń ogółem brutto dla gospodarki narodowej za październik 2010 r. według płci lub sektorów własności	<i>Chart 6.</i> <i>Distribution of the employed by 10 decile groups of total gross earnings in national economy for October 2010 by sex or ownership sectors</i>	27(38)
<i>Wykres 7.</i> Relacja decyla IX do decyla I (współczynnik zróżnicowania decylowego wynagrodzeń ogółem brutto) za październik 2010 r. według „wielkich” grup zawodów, płci lub sektorów własności	<i>Chart 7.</i> <i>Ratio of 9th decile to 1st decile (decile ratio of variation of total gross earnings) for October 2010 by „large” occupational groups, sex or ownership sectors</i>	28(39)
<i>Wykres 8.</i> Rozkład zatrudnionych według krotności przeciętnego wynagrodzenia ogółem brutto (PW=3543,50 zł) dla gospodarki narodowej za październik 2010 r.	<i>Chart 8.</i> <i>Distribution of paid employees by multiplicity of average total gross earnings (PW=3543,50 PLN) in national economy for October 2010</i>	28(39)
<i>Wykres 9.</i> Struktura przeciętnych wynagrodzeń ogółem brutto za październik 2010 r. według płci lub sektorów własności	<i>Chart 9.</i> <i>Structure of gross earnings for October in 2010 by sex or ownership sectors</i>	31(43)
<i>Wykres 10.</i> Odsetki funduszu miesięcznych wynagrodzeń pracowników, przypadające na grupy decylowe wynagrodzeń ogółem brutto za październik 2010 r. według płci lub sektorów własności	<i>Chart 10.</i> <i>Percentage of the employees monthly earnings fund in decile groups of gross earnings for October in 2010 by sex or ownership sectors</i>	207
<i>Wykres 11.</i> Współczynnik zróżnicowania decylowego składników wynagrodzenia ogółem brutto za październik 2010 r. według „wielkich” grup zawodów	<i>Chart 11.</i> <i>Decile ratios (in percent) of monthly gross wages and salaries for October in 2010 by ‘large’ groups of occupations of employees</i>	232

Str.Page

V. SPIS WYKRESÓW (cd.)

V. LIST OF CHARTS (cont.)

<i>Wykres 12.</i> Współczynnik zróżnicowania decylogowego składników wynagrodzenia osobowego brutto za październik 2010 r. według „wielkich” grup zawodów	<i>Chart 12.</i> <i>Decile ratios</i> (the ratio of the 9 th to 1 st decile, in percent) <i>of components of gross personal wages and salaries for October 2010 by ‘large’ groups of occupations</i>	233
<i>Wykres 13.</i> Współczynnik zróżnicowania decylogowego miesięcznych wynagrodzeń brutto za październik w latach 1999-2010 według płci lub sektorów własności	<i>Chart 13.</i> <i>Decile ratios (in percent) monthly gross wages and salaries for October in 1999-2010 by sex or ownership sectors</i>	234
<i>Wykres 14.</i> Relacja przeciętnych miesięcznych wynagrodzeń brutto za październik w latach 1999-2010 w grupie decylogowej dziesiątej do przeciętnego wynagrodzenia brutto dla grupy decylogowej pierwszej według płci lub sektorów własności	<i>Chart 14.</i> <i>Earnings ratios (in percent) for 10th to 1th decile groups monthly gross wages and salaries for October in 1999-2010 by sex or ownership sectors</i>	235
<i>Wykres 15.</i> “Węgierski” miernik nierównomierności rozkładu miesięcznych wynagrodzeń brutto za październik w latach 1999-2010 według płci lub sektorów własności	<i>Chart 15.</i> <i>“Hungarian” measures of earnings inequality for October in 1999-2010 by sex or ownership sectors</i>	236
<i>Wykres 16.</i> Współczynnik zmienności zróżnicowania rozkładu miesięcznych wynagrodzeń brutto w latach 1999-2010 według płci lub sektorów własności	<i>Chart 16.</i> <i>Coefficient of variation (in percent) distribution monthly gross wages and salaries for October in 1999-2010 by sex or ownership sectors</i>	237
<i>Wykres 17.</i> Współczynnik koncentracji Lorenza rozkładu miesięcznych wynagrodzeń brutto za październik w latach 1999-2010 według płci lub sektorów własności	<i>Chart 17.</i> <i>Lorenz concentration coefficient monthly gross wages and salaries for October in 1999-2010 by sex or ownership sectors</i>	238
<i>Wykres 18.</i> Wskaźnik maksymalnego wyrównania rozkładu miesięcznych wynagrodzeń brutto za październik w latach 1999-2010 według płci lub sektorów własności	<i>Chart 18.</i> <i>Coefficient of maximum equalisation distribution (in percent) monthly gross wages and salaries for October in 1999-2010 by sex or ownership sectors</i>	239
<i>Wykres 19.</i> Odsetek zatrudnionych (mężczyzn, kobiet czy w danym sektorze własności) otrzymujący wynagrodzenia miesięczne brutto co najwyżej równe przeciętnemu wynagrodzeniu brutto w gospodarce narodowej za październik w latach 1999-2010	<i>Chart 19.</i> <i>Proportion (in percent) of employees (men, women, ownership sectors) with individual earnings lower or equal the average wages and salaries in the national economy for October in 1999-2010</i>	240

I. UWAGI METODYCZNE

1.1. Uwagi ogólne

Źródłem zaprezentowanych danych jest badanie struktury wynagrodzeń według zawodów za 2010 r. (*badanie GUS o symbolu Z-12*). Badanie jest realizowane z częstotliwością dwuletnią na formularzu Z-12, ma charakter reprezentacyjny i obejmuje podmioty gospodarki narodowej o liczbie pracujących powyżej 9 osób. Dane dotyczą osób pełnozatrudnionych oraz niepełnozatrudnionych, które przepracowały cały miesiąc październik.

Wyniki badania struktury wynagrodzeń jako jedyne źródło pozwalają na analizę zróżnicowania poziomu wynagrodzeń (przeciętnych miesięcznych i godzinowych) i ich struktury według cech osób fizycznych, takich jak: płeć, wiek, poziom wykształcenia, staż pracy, wykonywany zawód oraz cech charakteryzujących zakłady pracy tych osób, a więc: rodzaj działalności, sektor własności, wielkość zakładu i położenie geograficzne. Na podstawie wyników badania charakteryzowana jest również struktura zatrudnienia według wyżej wymienionych cech. W oparciu o wyniki badania opracowywane są również rozkłady zatrudnionych według wysokości wynagrodzenia, a także podstawowe mierniki zróżnicowania płac.

Badanie Z-12 miało charakter reprezentacyjny i obejmowało swym zasięgiem podmioty gospodarki narodowej, w których liczba pracujących wynosiła powyżej 9 osób. Wielkość próby wynosiła 27,2 tys. jednostek, co stanowiło 13,0% ogólnej liczby zbiorowości podmiotów o liczbie pracujących powyżej 9 osób. Sprawozdanie o symbolu Z-12 złożyło ok. 17,3 tys. podmiotów. Przeciętny podmiot, który złożył sprawozdanie Z-12, liczył 161 pracujących, w tym 138 zatrudnionych osób. Z poszczególnych podmiotów badaniem objęto ok. 688,4 tys. wylosowanych pracowników, którzy przepracowali cały miesiąc (*październik 2010 roku*). Po uogólnieniu wyników badania uzyskano zbiorowość ok. 8,0 mln. zatrudnionych w pełnym i niepełnym wymiarze czasu pracy (*bez przeliczania niepełnozatrudnionych na pełnozatrudnionych*), a dane o wynagrodzeniach prezentowane są w przeliczeniu na pełny wymiar czasu pracy.

Badaniem nie objęto: uczniów, osób wykonujących pracę nakładczą (chałupniczą), słuchaczy szkół odbywających praktykę wakacyjną lub dyplomową, uczestników grup roboczych zorganizowanych przez inne jednostki i delegowanych do pracy w jednostce sprawozdawczej, np. żołnierzy, uczestników hufców pracy, osób skazanych; a ponadto osób korzystających z urlopów macierzyńskich, wychowawczych oraz osób skierowanych do szkół stacjonarnych, na studia doktoranckie, itp., zatrudnionych przy pracach interwencyjnych i robotach publicznych, osób przebywających na zwolnieniach lekarskich.

Informacje ilustrujące wysokość miesięcznych wynagrodzeń ogółem brutto za październik 2010 r. ujmują:

- a) wynagrodzenia osobowe za X 2010 r. (w tym m.in. wynagrodzenie zasadnicze, za pracę w godzinach nadliczbowych, dodatki funkcyjne czy za staż pracy, wynagrodzenia wypłacone za okresy dłuższe niż miesiąc w wysokości przypadającej na 1 miesiąc - np. 1/3 część premii za IV kwartał, 1/6 - premii za II półrocze);
- b) 1/12 część za 2010 r.: honorariów wypłaconych pracownikom własnym na podstawie umowy o pracę, dodatkowych wynagrodzeń rocznych dla pracowników jednostek sfery budżetowej, wypłat z tytułu udziału w zysku lub w nadwyżce bilansowej;
- c) kwoty składek na ubezpieczenie emerytalne, rentowe i chorobowe opłaconych przez ubezpieczonego od wynagrodzeń.

W wynagrodzeniach miesięcznych *nie uwzględniono* takich wypłat, jak: nagrody jubileuszowe, gratyfikacje, odprawy wypłacone przy przejściu na emeryturę, jednorazowe wynagrodzenia (wyrównawcze) wypłacone w związku ze zgłoszeniem i przyjęciem projektu wynalazczego powodującego zmianę norm pracy, ekwiwalenty za niewykorzystany urlop.

W badaniu struktury wynagrodzeń według zawodów za październik 2010 roku została zastosowana „*Klasyfikacja zawodów i specjalności*”, wprowadzona na podstawie Rozporządzenia Ministra Pracy i Polityki Społecznej z dnia 27 kwietnia 2010 r. w sprawie klasyfikacji zawodów i specjalności dla potrzeb rynku pracy oraz zakresu jej stosowania (*Dz.U. Nr 82, poz. 537*). Klasyfikacja jest pięciopoziomowym, hierarchicznie usystematyzowanym zbiorem zawodów i specjalności występujących na rynku pracy. Grupuje poszczególne zawody (*specjalności*) w coraz bardziej zagregowane grupy oraz ustala ich symbole i nazwy (*w ramach wielkich grup zawodów wyodrębnia się grupy duże, w ramach dużych – średnie, w ramach średnich - elementarne, a w ramach elementarnych - poszczególne specjalności*).

Wskaźnik kompletności (w %), czyli udział liczby jednostek, które złożyły sprawozdanie Z-12, w liczbie jednostek wylosowanych do badania Z-12 za październik w latach 1999-2010.

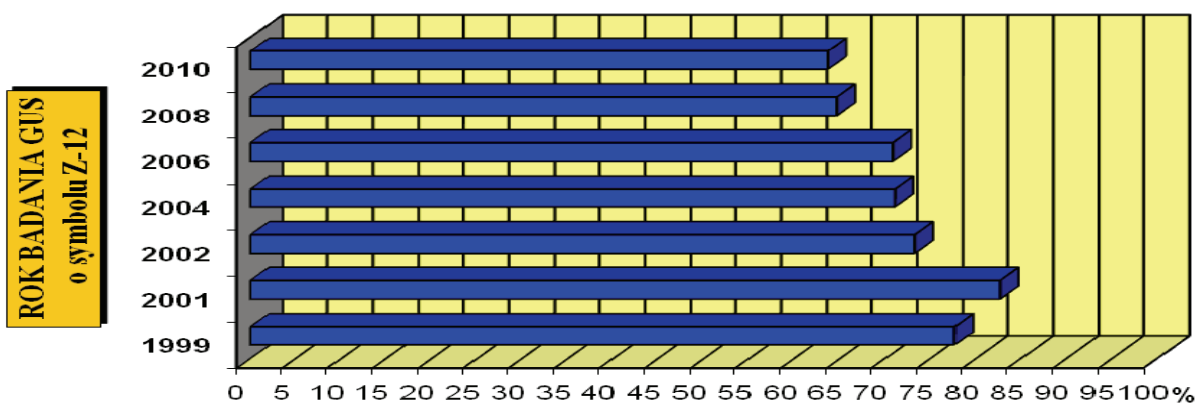

% jednostek¹, które wykorzystwały opracowany przez GUS program rejestracji i kontroli danych w badaniu Z-12 za październik w latach 1999-2010.

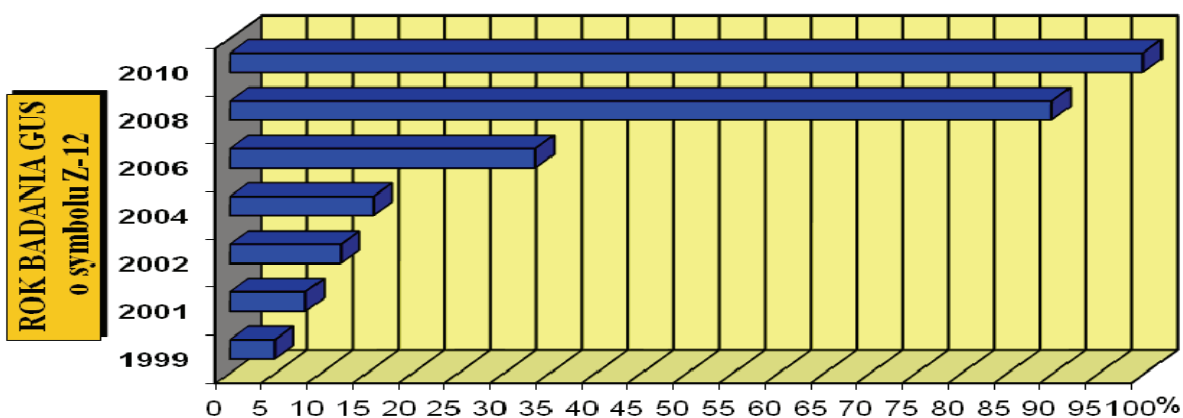

% pracowników, dla których informacje zostały opracowane przy pomocy programu GUS - rejestracji i kontroli danych w badaniu Z-12 za październik w latach 1999-2010.

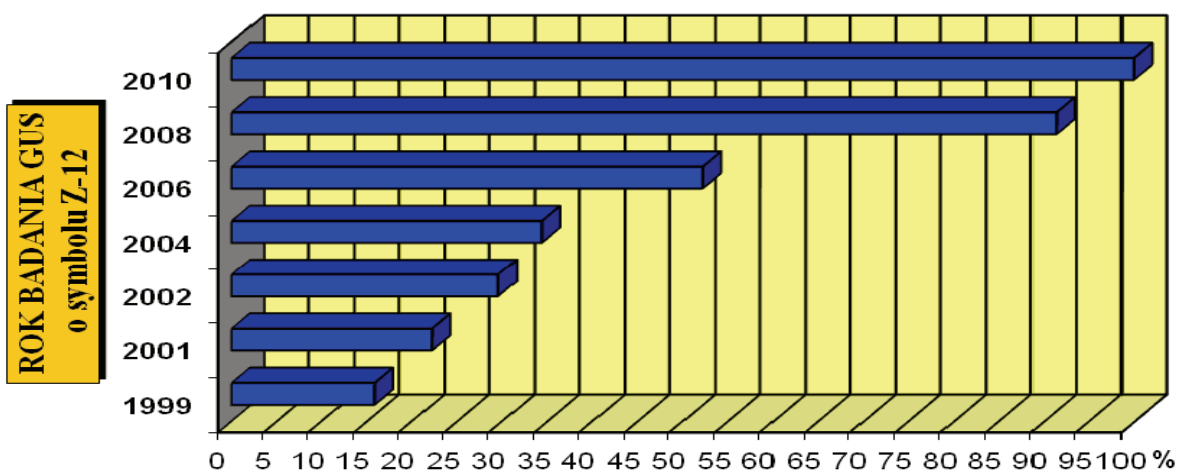

¹ Dla badań Z-12 za październik w latach 1999-2010 przeciętna liczba zakładów pracy, które złożyły sprawozdanie Z-12 wynosiła 16,8 tys. jednostek sprawozdawczych, zaś przeciętna liczba pracowników zarejestrowanych w ogólnopolskich bazach – 662,9 tys. osób.

1.2. Schemat losowania próby, metoda uogólniania i precyzja wyników

1.2.1. Schemat losowania próby

Celem badania było zebranie informacji na temat wynagrodzeń pracowników zatrudnionych wg cech demograficzno-zawodowych za październik 2010 roku. Przy doborze próby uwzględniane są takie zmienne jak: rodzaj działalności, sektor własności oraz wielkość zakładu pracy ze względu na liczbę pracujących.

W celu wylosowania próby zastosowany został schemat losowania dwustopniowego z warstwowaniem na pierwszym stopniu. Jednostkami losowania pierwszego stopnia były zakłady pracy, zaś na drugim stopniu losowano pracowników zatrudnionych przez cały miesiąc październik 2010 r.

Zakłady pracy losowane były oddzielnie w każdej zbiorowości. Przez zbiorowość rozumiemy *zbiór zakładów pracy* określony przez:

- 1 – sekcję PKD_2007,
- 2 – sektor własności (*publiczny i prywatny*).

Wyjątki odbiegające od tej reguły są następujące:

- 1) w sekcji C zbiorowość stanowią poszczególne działy PKD_2007 w ramach sektora tj.: od 10,11,..., do 32, 33 ,
- 2) w sekcjach J i K zbiorowość stanowią poszczególne działy PKD_2007 w danym sektorze własności, o ile ich liczebności są większe od zera. Są to następujące działy: od 58, 59, ... do 65, 66,
- 3) w sekcjach P i Q zbiorowość stanowią poszczególne grupy PKD_2007 w danym sektorze własności. Są to następujące grupy: od 851, 852, ..., fo 881, 889.

Łącznie w badaniu wystąpiły 123 zbiorowości.

W ramach każdej zbiorowości zakłady pogrupowane zostały w warstwy ze względu na liczbę pracujących. Charakterystyka poszczególnych warstw podana została w poniższej tabeli. Dla każdej warstwy ustalono wartość N_h , tj. liczbę jednostek sprawozdawczych (*zakładów pracy*) w h-tej warstwie danej zbiorowości.

WARSTWY W BADANIU Z - 12

Nr warstwy (h)	Pracujący od - do	$F1_h$
1	do 40 osób	0,1
2	41 - 176	0,2
3	177 - 396	0,3
4	397 - 704	0,4
5	705 - 1100	0,5
6	1101 - 1584	1,0
7	1585 - 2156	1,0
8	2157 - 2816	1,0
9	2817 - 3564	1,0
10	3565 - 4400	1,0
11	4401 - 5324	1,0
12	5325 - 6336	1,0
13	6337 - 7436	1,0
14	7437 i więcej osób	1,0

Losowanie zakładów pracy przeprowadzone zostało oddzielnie w każdej warstwie danej zbiorowości, z tym że w warstwach od (6) do (14) do próby włączone zostały wszystkie zakłady pracy należące do tych warstw. Z kolei, w warstwach od (1) do (5) wylosowano założoną frakcję f_{1i} . Frakcje dobierane były tak, aby wylosować w tych warstwach 10% pracujących. Jeżeli liczba jednostek w warstwie jest na tyle mała, że uniemożliwia wylosowanie dwu jednostek do próby, to z tej warstwy do próby włączone były wszystkie jednostki.

Zakłady pracy losowane były z bazy jednostek statystycznych. Z populacji podmiotów (209 tys. zakładów pracy) o liczbie pracujących powyżej 9 osób, wylosowano próbę, która liczyła 27,2 tys. jednostek, co stanowiło ok. 13% populacji.

W końcowym efekcie w opracowaniu wyników badania struktury wynagrodzeń według zawodów za 2010 rok brało udział ok. 63,7% wylosowanych jednostek (*wskaźnik odpowiedzi*).

Losowanie pracowników przeprowadzone zostało dwiema metodami. W niektórych zakładach pracy uprzednio wylosowanych do próby, pracowników losowano według specjalnego programu opracowanego w COIS Oddział w Radomiu. Program ten był dostępny przez internet na stronie GUS. Parametrem wejściowym do programu była wartość P_i - liczba zatrudnionych w i-tym zakładzie pracy (*zatrudnieni przepracowali cały miesiąc październik 2010 r.*). W zależności od faktycznej liczby zatrudnionych, którzy przepracowali cały miesiąc październik 2010 roku, ustalana była frakcja losowania pracowników w tym zakładzie równa odwrotności wartości mnożnika M_2 . Wartości M_2 w zależności od liczby zatrudnionych w danym zakładzie podane zostały w poniższej tabeli:

P_i	M_2
do 40 osób	1
41 – 176	2
177 – 396	3
397 – 704	4
705 – 1100	5
1101 – 1584	6
1585 – 2156	7
2157 – 2816	8
2817 – 3564	9
3565 – 4400	10
4401 – 5324	11
5325 – 6336	12
6337 – 7436	13
7437 i więcej osób	14

Jeżeli zakład pracy z różnych powodów nie mógł korzystać z opisanego wyżej programu, to losowanie pracowników odbywało się w drodze doboru systematycznego według instrukcji opracowanej przez GUS.

1.2.2. Metoda uogólniania wyników

Podstawowym parametrem szacowanym na podstawie wyników badania jest liczba pracujących z cechą wyróżnioną. Parametr ten szacowany jest ze wzoru:

$$(1) \hat{x} = \sum_k \sum_h \sum_i W_{khi} * x_{khi}$$

gdzie:

X_{khi} - liczba pracujących z cechą wyróżnioną w i-tym zakładzie, h-tej warstwy, k-tej zbiorowości,

W_{khi} - waga przypisana pracownikowi wylosowanemu do badania w i-tym zakładzie pracy, h-tej warstwy, k-tej zbiorowości,

Gdyby badanie było kompletne, to waga podana we wzorze (1) byłaby postaci:

$$(2) W_{khi} = \frac{M2_{khi}}{f1_h},$$

Ze względu na to, że badanie nie jest kompletne z różnych powodów waga W_{khi} była postaci:

$$(3) W_{khi} = \frac{M2_{khi}}{f1_h} * \frac{P_{1kh} + P_{2kh} + u_{kh} * P_{3kh}}{P_{1kh}},$$

przy czym:

$$(4) u_{kh} = \frac{P_{1kh} + P_{2kh}}{P_{1kh} + P_{2kh} + P_{4kh}},$$

gdzie:

P_{1kh} – oszacowana liczba pracujących w jednostkach zbadanych w h-tej warstwie, k-tej populacji,

P_{2kh} – oszacowana liczba pracujących w jednostkach niezbadanych z powodu odmowy wypełnienia ankiety w h-tej warstwie, k-tej populacji,

P_{3kh} – oszacowana liczba pracujących w jednostkach niezbadanych z powodu braku kontaktu w h-tej warstwie, k-tej populacji,

P_{4kh} – oszacowana liczba pracujących w jednostkach niezbadanych z powodu braku aktywności, likwidacji jednostki, upadłości, itp. w h-tej warstwie, w k-tej populacji.

Powyższe wartości szacowane były na podstawie danych o liczbie pracujących zapisanych w operacji losowania. Ze wzorów (3) – (4) wynika, że korekta wag uwzględniała braki odpowiedzi spowodowane odmowami oraz proporcjonalnie do liczby zbadanych podmiotów i odmów, braki odpowiedzi wynikające z braku kontaktu z wylosowaną jednostką.

1.2.3. Precyzja ocen wybranych parametrów

Jakość danych z badania reprezentacyjnego, ocenia się na podstawie analizy błędów losowych i nie losowych. Ograniczanie i eliminowanie tych błędów wpływa w dużej mierze na poprawę jakości danych oraz prawidłową interpretację wyników.

Błędy losowe związane są z liczebnością próby i schematem losowania. Ich istota wynika z faktu, że przedmiotem badania jest próba a nie cała populacja. W związku z tym wyniki badania reprezentacyjnego należy traktować jedynie jako oszacowanie nieznanego parametru populacji. Należy więc mieć z jednej strony świadomość niepełnej wiarygodności wyników (tj. występowania różnicy między wartością uzyskaną z próby, a wartością faktyczną występującą w zbiorowości, która jest możliwa do ustalenia jedynie po przeprowadzeniu badania pełnego), z drugiej natomiast strony należy tak postępować, aby wiarygodność danych maksymalnie zwiększyć poprzez odpowiedni dobór próbek.

Wymienione uwarunkowania zostały uwzględnione w badaniu struktury wynagrodzeń według zawodów. Wylosowana do badania próba odzwierciedlała strukturę całej zbiorowości i była próbą reprezentacyjną.

Błąd standardowy jest miarą precyzji danych. Im mniejszy jest błąd standardowy tym większa precyzja i odwrotnie, im większy jest błąd standardowy tym mniejsza precyzja.

Przykładowe informacje o względnym błędzie standardowym przeciętnych wynagrodzeń ogółem

brutto za październik 2010 r. zaprezentowano w poniższej tabelicy oraz w *tabl. 15. Średnie błędy względne (w odsetkach) dla danych dotyczących przeciętnych wynagrodzeń brutto pracowników zatrudnionych według sekcji PKD, grup zawodów oraz płci.*

Np. w październiku 2010 r. przeciętne wynagrodzenie pracowników zatrudnionych w:

➤ wielkiej grupie zawodów o symbolu 2 - *Specjaliści* wynosiło 4327,31 zł, a z *poniższego zestawienia* wynika, że średni błąd względny dla tej pozycji wynosił 0,5%, czyli 21,64 zł. Wielkości te można przedstawić następująco: 4327,31 zł ± 21,64 zł. Oznacza to, że najlepszą oceną jest 4327,31 zł, a średni błąd oszacowania (na plus albo na minus) wynosił 21,64 zł, tj. 0,5%;

➤ sekcji PKD 2007 - *Administracja publiczna i obrona narodowa; obowiązkowe zabezpieczenia społeczne* oraz wielkiej grupie zawodów o symbolu 1 - *Przedstawiciele władz publicznych, wyżsi urzędnicy i kierownicy* wynosiło 7064,56 zł, a z *tabl. 15* wynika, że średni błąd względny dla tej pozycji wynosił 1,7%, czyli 120,10 zł. Wielkości te można przedstawić następująco: 7064,56 zł ± 120,10 zł. Oznacza to, że najlepszą oceną jest 7064,56 zł, a średni błąd oszacowania (na plus albo na minus) wynosił 120,10 zł, tj. 1,7%. Innymi słowy należy liczyć się z błędem losowym dochodzącym do 1,7% szacowanej wielkości.

Analogicznie należy interpretować pozostałe wielkości błędów względnych (*standardowych*).

Tabl. 1. Oszacowanie względnych błędów standardowych przeciętnych miesięcznych wynagrodzeń brutto zatrudnionych według „wielkich” grup zawodów w październiku 2010 r.

Symbol i nazwa wielkiej grupy zawodów wg KZiS	Ogółem	Płeć		Sektor	
		mężczyźni	kobiety	publiczny	prywatny
	w odsetkach				
OGÓŁEM	0,5	0,6	0,4	0,6	0,7
1. <i>Przedstawiciele władz publicznych, wyżsi urzędnicy i kierownicy</i>	1,3	1,3	1,5	1,0	1,8
2. <i>Specjaliści</i>	0,5	0,8	0,4	0,4	1,2
3. <i>Technicy i inny średni personel</i>	0,8	1,2	0,7	1,4	1,0
4. <i>Pracownicy biurowi</i>	0,8	1,0	1,0	0,9	1,1
5. <i>Pracownicy usług i sprzedawcy</i>	1,1	1,8	1,2	1,5	1,3
6. <i>Rolnicy, ogrodnicy, leśnicy i rybacy</i>	8,3	9,4	7,7	4,8	11,8
7. <i>Robotnicy przemysłowi i rzemieślnicy</i>	0,7	0,7	1,2	1,3	0,8
8. <i>Operatorzy i monterzy maszyn i urządzeń</i>	0,8	0,8	1,4	1,6	0,9
9. <i>Pracownicy przy pracach prostych</i>	0,9	1,6	0,6	1,4	1,1

I. METHODOLOGICAL NOTES

1.1. General notes

The source of the presented data is the survey on the structure of earnings by occupations for 2010 (*the CSO survey of Z-12 symbol*). The survey is carried out with biennial periodicity with the use of the Z-12 questionnaire; it is a sample survey and it covers entities of national economy with the number of the employed exceeding 9 persons. The data concern full- and part-time employed persons who worked the whole month in October.

The results of the survey on the structure of earnings as the only source allow analysis on differentiation of earnings (*average monthly and hourly ones*) and their structure by characteristics of natural persons, such as: sex, age, education level, work seniority, performed occupation, as well as characteristics of work establishments of these people, such as: the kind of activity, ownership sector, and the size of the establishment and its location. The survey results allow also characteristic of the structure of the employed by the above-mentioned characteristics. There are also prepared distributions of the employed by the level of earnings, as well as basic measures of earnings differentiation.

The Z-12 survey was a sample survey and covered units in which the number of the employed exceeded 9 persons. The 13.0 percent sample included about 27.2 thousand units. The responses were given by about 17.3 thousand units. The average unit that gave response comprised 161 employed persons, of which 138 were employees. In particular units the survey embraced about 688.4 thousand of sampled employees who worked for the whole month (October 2010). After generalization, the results are representative for population of about 8.0 million of employees (full- and part-time paid employees without converting part-time paid employees into full-time paid employees). The data on earnings are presented after recalculation into full-time work.

The survey did not include: apprentices, persons engaged in outwork (home-workers), students maintaining vacation or diploma practices, members of working groups organised by other units and appointed to work in reporting unit, e.g. soldiers, labour corps members, convicts; moreover, excluded were: people on maternity or child-care leaves and people appointed to schools or PhD studies, etc., persons employed in intervention and public works, persons on sick leaves.

Information presenting gross monthly wages and salaries for October 2010 include:

- a) personal earnings for *October 2010* (of which, i.a.: flat earnings, pay for overtime, bonuses due to function or work seniority, earnings for periods longer than one months recalculated per a month, i.e. $1/3^{\text{rd}}$ part of a quarterly bonus for the fourth quarter, $1/6^{\text{th}}$ - of the bonus for the second half of 2010);
- b) $1/12^{\text{th}}$ part for 2010 of fees paid to own employees on the basis of employment contracts, additional annual bonuses paid to employees of the budgetary sphere, prizes and bonuses from profit for distribution and balance surpluses in co-operatives;
- c) an obligatory social security tax paid by employees is also included among components of wages and salaries.

Monthly gross earnings *did not include payments such as: anniversary prizes, gratifications, retirement severance-pays, one-time payments (compensatory) paid due to proposition and acceptance of inventive project resulting in a change in labour standards, compensations for lost vacations.*

'Classification of occupations and specialities' introduced on the basis of the Regulation of the Minister of Labour and Social Policy of 27 April 2007 on Classification of Occupations and Specialities for the Labour Market Use and the Range of Its Application (Journal of Laws No 82, item. 537) was applied in the survey on structure of earnings by occupations in October 2010. The Classification is a 5-level, hierarchically systemised set of occupations and specialities occurring on the labour market. It organizes particular occupations (specialities) into gradually more aggregated groups and determines their symbols and names (within the range of large occupational groups are specified big groups, big groups are further divided into medium groups, among medium groups are specified elementary ones; then particular specialities are separated within the elementary groups).

Response rate (in percent) i.e. the share of units with response to the sampled units in the survey Z-12 for October in 1999-2010

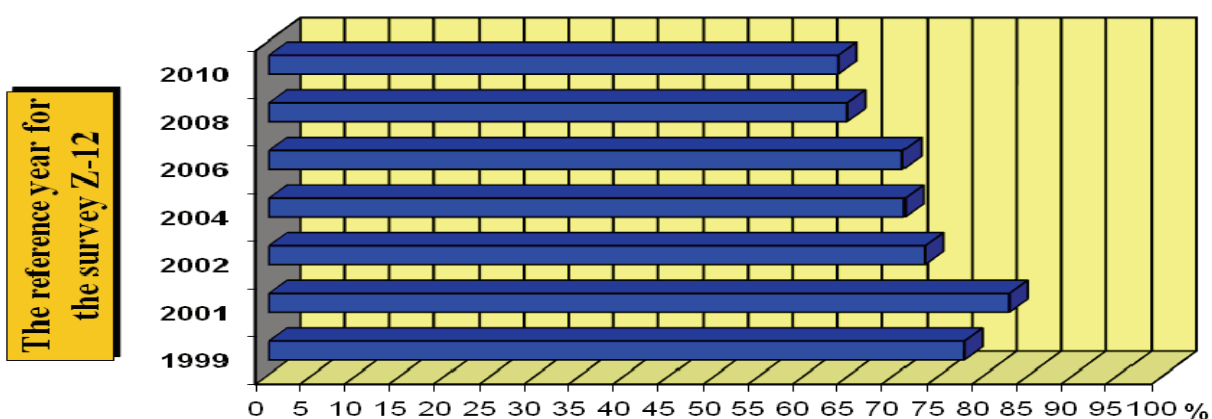

Percentage of responding units¹ that applied the IT program prepared by GUS for the aim of recording and the check of data in the survey Z-12 for October in 1999-2010

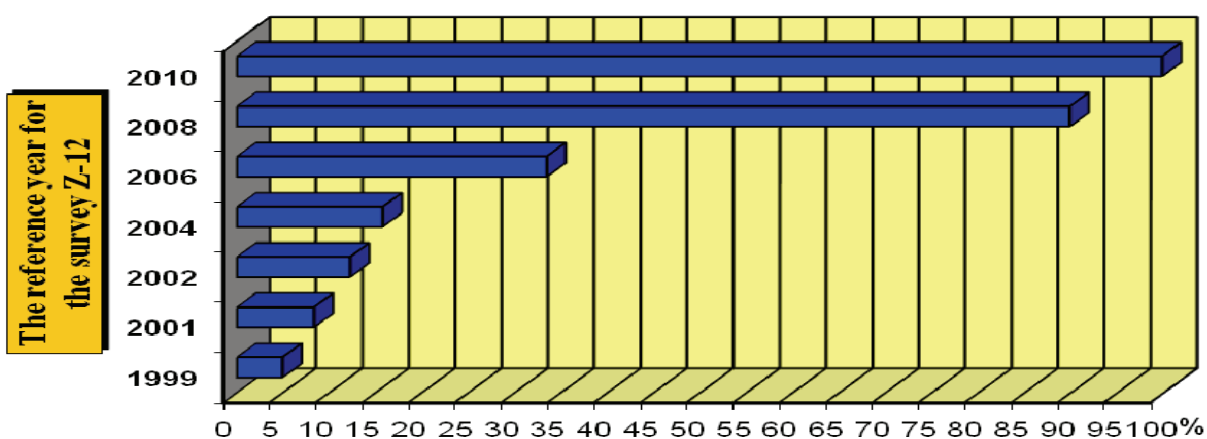

Percentage of employees for whose information was processed by using the IT program prepared by GUS for the aim of recording and the check of data in the survey Z-12 for October in 1999-2010

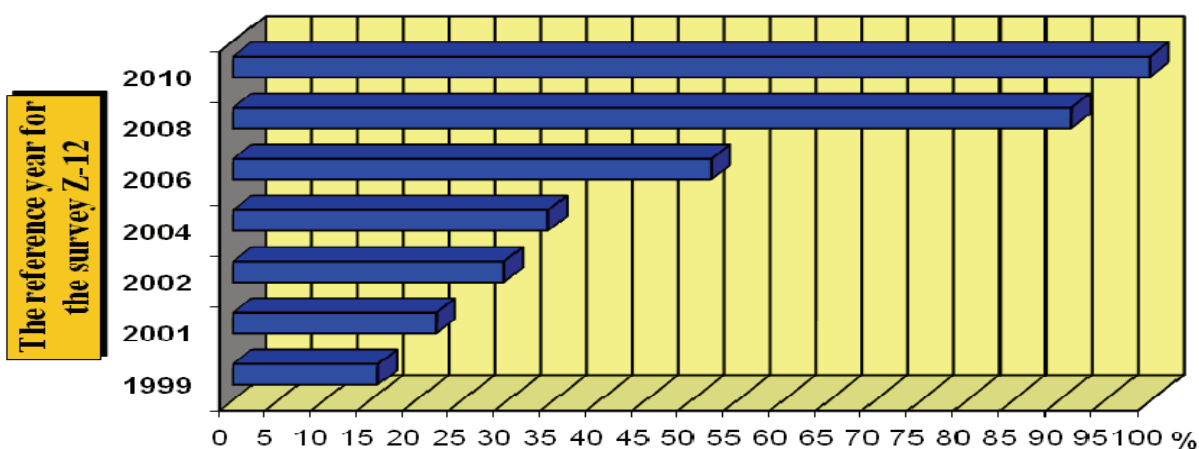

¹ The average number of responding units for the survey Z-12 for October in 1999-2010 was 16.8 thous. The average number of employees was 662.9 thous. persons.

1.2. Sample selection scheme, generalization method, and accuracy of estimates

1.2.1. Sample selection scheme

The survey objective was obtaining information on employees' earnings by demographic and occupational characteristics for October 2010. The following variables are considered in the sample selection: kind of activity, sector, and the size of the establishment regarding the number of the employed.

Two-stage sampling scheme was applied to sample selection, with stratification on the first stage. The first-stage sampling units were establishments; while in the second stage, were selected employees who were employed for the entire month in October 2010.

Establishment were selected separately in each population. As a population is understood a *population of local units and employees* defined by:

- 1 – NACE sections (Rev. 2),
- 2 – ownership sector (public and private).

There were following exceptions from this rule:

- 1) in section C populations constitute particular subsections within the sector divisions: from 10, 11,..., to 32, 33,
- 2) in section J and K populations constitute particular subsections within the sector, providing that their numbers are above zero. They are the following divisions: from 58, 59,..., to 65, 66,
- 3) in sections P and Q populations constitute particular NACE groups in a given ownership sector. They are the following groups: from 851, 852, ..., to 881, 889.

There were 123 populations overall in the survey.

Within the range of each population the units were divided into strata according to the *number of the employed*. The table below presents the characteristics of particular strata. The N_{ih} value, i.e. the number of reporting units (*establishments*) is determined for each stratum in h-th stratum of each population.

STRATA IN THE SURVEY Z - 12

No. of a stratum (h)	Employees from - to	$F1_h$
1	up to 40 persons	0.1
2	41 - 176	0.2
3	177 - 396	0.3
4	397 - 704	0.4
5	705 - 1100	0.5
6	1101 - 1584	1.0
7	1585 - 2156	1.0
8	2157 - 2816	1.0
9	2817 - 3564	1.0
10	3565 - 4400	1.0
11	4401 - 5324	1.0
12	5325 - 6336	1.0
13	6337 - 7436	1.0
14	7437 and more persons	1.0

Sampling of the establishments is carried separately in each stratum of a given population; in the strata from (6) to (14) all establishments in these strata are included in the sample. Then, in the strata from (1) to (5) the assumed fraction f_{1h} is sampled. Fractions were selected in such way as to ensure (*with the assumption that all working persons are employed*) about 10 percent coverage of employed persons fulfilling the survey conditions. If the small number of units in a stratum makes selecting two units to the sample impossible, all units from his stratum were included in the sample.

Establishments were sampled from the data base of statistical units. The sample of 27.2 thous. units, which comprised about 13 percent of the population, was selected from the population of the entities (*209 thous. establishments*) with the number of the employed exceeding 9 persons.

Finally, about 63.7 percent of the selected units (*response rate*) participated in the compilation of the results of the survey on the structure of earnings by occupations for 2010.

Selection of employees was carried out with the use of two methods. In some establishments, previously selected to the sample, employees were sampled with the appliance of the special program elaborated in the COIS Radom. The program was available on the CSO website. The input parameter to the program was value P_i , i.e. the number of the employed in the i -th establishment who worked the entire month in October 2010. Depending on the actual number of the *employed who worked the entire month in October 2010*, there was determined the fraction of employees' sampling in this establishment that was equal to the inverse value of M2 multiplier. Values M2 depending on the number of the employed in a given establishment are presented in the table below:

P_i	M2
up 40 persons	1
41 – 176	2
177 – 396	3
397 – 704	4
705 – 1100	5
1101 – 1584	6
1585 – 2156	7
2157 – 2816	8
2817 – 3564	9
3565 – 4400	10
4401 – 5324	11
5325 – 6336	12
6337 – 7436	13
7437 and more persons	14

In case when the use of the above presented program was impossible for various reasons, the sampling of the employees in the establishment was carried out with the appliance of the systematic selection following the instruction prepared by the CSO.

1.2.2. Generalization method

The main parameter estimated on the basis of the survey results is the number of employees characterised with the specified determinant. This parameter is estimated according to the formula:

$$(1) \hat{x} = \sum_k \sum_h \sum_i W_{khi} * x_{khi}$$

where:

X_{khi} - the number of the employed with the specified characteristics in the i-th unit in the h-th stratum of the k-th population,

W_{khi} - weight appointed to the employee selected to the survey in the i-th establishment of the h-th stratum of the k-th population.

If the survey was full (universe), the weight set in the formula (1) would be described by the formula:

$$(2) W_{khi} = \frac{M2_{khi}}{f1_h},$$

Because the survey is not full (universe) for different reasons, the weight W_{khi} was described by the formula:

$$(3) W_{khi} = \frac{M2_{khi} * (P_{1kh} + P_{2kh} + u_{kh} * P_{3kh})}{f1_h * P_{1kh}},$$

whereas:

$$(4) u_{kh} = \frac{P_{1kh} + P_{2kh}}{P_{1kh} + P_{2kh} + P_{4kh}},$$

where:

P_{1kh} – estimated number of the employed in the units surveyed in the h-th stratum of the k-th population,

P_{2kh} – estimated number of the employed in the units not surveyed because of the refusal in the h-th stratum of the k-th population,

P_{3kh} – estimated number of the employed in the units not surveyed because of the lack of contact in the h-th stratum of the k-th population,

P_{4kh} – estimated number of the employed in the units not surveyed because of the lack of activity, liquidation of the establishment, bankruptcy, etc. in the h-th stratum of the k-th population.

The above values were estimated on the basis of the data on the number of the employed included in the sample frame. The equations (3) – (4) indicate that weights correction included lack of responses caused by refusals and in proportion to the number of the surveyed units and refusals, lack of responses caused by lack of contact with the selected unit.

1.2.3. Accuracy of the estimates of the selected parameters

The sample survey data quality is assessed through the analysis on random and non-random errors. Reduction and elimination of these errors significantly improves data quality and correct interpretation of the results.

Random errors are connected to the sample size and sample frame. Their nature derives from the fact that the subject of the survey is the sample and not a complete population. Therefore, the results of a sample survey should be treated only as the approximated estimate on the value of the unknown parameter from the population. On the one hand, we should be aware of the imperfect reliability of the results (i.e. existing differences between the values obtained from a sample and the actual value observed in the population, which is possible to determine only after carrying out the full survey). On the other hand, we should proceed in such a way as to maximize data reliability through adequate selection of a sample.

The mentioned conditions were taken into account in the survey on the structure of earnings by occupations. The sample selected for the survey reflected the structure of the entire population and was representative.

Standard error is a measure of data precision. The lower is standard error the higher is precision and vice versa – the higher is standard error the lower is precision.

The exemplary information concerning relative standard error of average total gross earnings for October 2010 are in the table below and in Table 15. *Estimates of relative standard errors of average total gross earnings of paid employees by sections (NACE rev.1), occupational groups, and sex.*

For example in October 2010, average earnings of employees employed in:

➤ large occupational group with the symbol 2 – *Professional* comprised 4327.31 PLN, whereas the below table indicates that the relative standard error for this item was 0.5 percent, i.e. 21.64 PLN. These figures may be presented in as follows: 4327.31 PLN ± 21.64 PLN. It means that the best estimate is 4327.31 PLN, while the estimate standard error (*on plus or minus*) amounted to 21.64 PLN, i.e. 0.5 percent;

➤ NACE sections (REV. 1) - *Public administration and defence; compulsory social security* and large occupational group with the symbol 1 - *Managers* amounted to 7064.56 PLN, whereas Table 15 indicates that relative standard error for this item comprised 1.7 percent, i.e. 120.10 PLN.

Table 1. Estimates of relative standard errors of average total gross earnings of paid employees by „large” occupational groups in October 2010

Symbol and name of large occupational group by ISCO	Total	Sex		Sector	
		<i>men</i>	<i>women</i>	<i>public</i>	<i>private</i>
	in percent				
<i>TOTAL</i>	0.5	0.6	0.4	0.6	0.7
<i>1. Managers</i>	1.3	1.3	1.5	1.0	1.8
<i>2. Professionals</i>	0.5	0.8	0.4	0.4	1.2
<i>3. Technicians and associate professionals</i>	0.8	1.2	0.7	1.4	1.0
<i>4. Clerical support workers</i>	0.8	1.0	1.0	0.9	1.1
<i>5. Service and sales workers</i>	1.1	1.8	1.2	1.5	1.3
<i>6. Skilled agricultural, forestry and fishery workers</i>	8.3	9.4	7.7	4.8	11.8
<i>7. Craft and related trades workers</i>	0.7	0.7	1.2	1.3	0.8
<i>8. Plant and machine operators and assemblers</i>	0.8	0.8	1.4	1.6	0.9
<i>9. Elementary occupations</i>	0.9	1.6	0.6	1.4	1.1

II. OGÓLNA CHARAKTERYSTYKA WYNIKÓW BADANIA

2.1. Struktura zatrudnienia

W październiku 2010 roku w jednostkach gospodarki narodowej objęto badaniem 7986,1 tys. zatrudnionych (tj. pełnozatrudnionych i niepełnozatrudnionych bez przeliczania niepełnozatrudnionych na pełnozatrudnionych), którzy przepracowali cały miesiąc. Około 40,2% tej populacji stanowili pracownicy sektora publicznego, a 59,8% — sektora prywatnego. Wśród ogółu zatrudnionych ponad 49,9%, tj. około 3987,6 tys. stanowili mężczyźni, natomiast udział kobiet wynosił ok. 50,1% ogólnej populacji, a więc pracowało ich około 3998,5 tys. Warto dodać, że wśród zatrudnionych w sektorze publicznym większy udział miały kobiety (64,4%), natomiast w sektorze prywatnym — mężczyźni (59,5%).

Podstawowym grupowaniem pracowników według zawodów jest podział na 9 „wielkich” grup zawodów. W publikacji zaprezentowane są również informacje o grupach zawodów: „dużych” i „średnich”.

Tabl. 2. Struktura zatrudnionych według „wielkich” grup zawodów w październiku 2010 r.

Symbol i nazwa wielkiej grupy zawodów wg KZiS	Ogółem	Płeć		Sektor	
		mężczyźni	kobiety	publiczny	prywatny
OGÓŁEM w tysiącach	7986,1	3987,6	3998,5	3212,9	4773,2
w odsetkach	100,0	100,0	100,0	100,0	100,0
1. Przedstawiciele władz publicznych, wyżsi urzędnicy i kierownicy	7,7	8,4	6,9	6,3	8,6
2. Specjaliści	26,7	17,4	36,0	47,0	13,1
3. Technicy i inny średni personel	10,8	9,6	12,1	12,2	9,9
4. Pracownicy biurowi	9,0	6,5	11,5	9,5	8,7
5. Pracownicy usług i sprzedawcy	10,5	7,7	13,2	4,1	14,7
6. Rolnicy, ogrodnicy, leśnicy i rybacy	0,2	0,3	0,1	0,1	0,3
7. Robotnicy przemysłowi i rzemieślnicy	14,6	23,9	5,3	5,2	20,9
8. Operatorzy i monterzy maszyn i urządzeń	11,3	18,9	3,8	5,8	15,0
9. Pracownicy przy pracach prostych	9,2	7,3	11,1	9,8	8,8

Wśród ogółu zatrudnionych najliczniejszą „wielką” grupę zawodów stanowili specjaliści — 2136,2 tys. osób. W tej „wielkiej” grupie zawodowej pracowała co 3 kobieta i co 6 mężczyzna. Ta grupa zawodowa dominowała zdecydowanie wśród kobiet (36,0% ogółu zatrudnionych kobiet). Bowiern do tej grupy właśnie zalicza się zawody typowo „żeńskie”, takie „średnie” grupy zawodów, jak: położne (kobiety stanowią 99,9% wśród ogółu zatrudnionych w tej grupie zawodów), a także pielęgniarki (98,2%) oraz diagnostki laboratoryjni (92,3%).

Na drugim miejscu wśród ogółu zatrudnionych uplasowali się robotnicy przemysłowi i rzemieślnicy — prawie 1163,6 tys. W tej „wielkiej” grupie zawodowej pracowała co 19 kobieta

i co 4 mężczyzna. Ta grupa zawodowa dominowała zdecydowanie wśród mężczyzn (23,9% ogółu zatrudnionych mężczyzn). Bowiem do tej grupy właśnie zalicza się zawody typowo "męskie", takie „duże” grupy zawodów, jak: *robotnicy budowlani i pokrewni (z wyłączeniem elektryków)* (mężczyźni stanowią 98,8% wśród ogółu zatrudnionych w tej grupie zawodów), a także *robotnicy obróbki metali, mechanicy maszyn i urządzeń i pokrewni (96,8%)* oraz *elektrycy i elektronicy (94,3%)*.

Trzecią, co do liczebności wśród ogółu zatrudnionych, stanowiła „wielka” grupa zawodowa *operatorzy i monterzy maszyn i urządzeń* — ok. 903,4 tys. osób. W tej grupie zawodów pracowała co 27 kobieta i co 5 mężczyzna. Czwartą, co do liczebności wśród ogółu zatrudnionych, stanowiła „wielka” grupa zawodowa: *technicy i inny średni personel* — ok. 864,2 tys. osób. W tej grupie zawodów pracowała co 8 kobieta i co 10 mężczyzna.

Sektory publiczny i prywatny charakteryzują się zgoła odmienną strukturą zawodową pracowników. Podstawowa różnica uwidacznia się w proporcjach między pracownikami "wyższego szczebla", tj. będących na stanowiskach kierowniczych i specjalistycznych („wielkie” grupy zawodów 1 i 2), a pracownikami "średniego i niższego szczebla", czyli technicznymi, usług i zatrudnionymi przy pracach prostych („wielkie” grupy 3 ÷ 9). W sektorze prywatnym na 1 pracownika "wyższego szczebla" przypada 4 pracowników techniczno-wykonawczych, natomiast w sektorze publicznym proporcja ta wynosi 1:1. Relacja ta wynika głównie z niższego udziału grupy specjalistów w sektorze prywatnym niż w publicznym.

Sektor prywatny charakteryzuje się znacznie większym udziałem jednostek stosunkowo niedużych, niż sektor publiczny. Należy więc przypuszczać, że kierowanie firmami prywatnymi, rozumiane również jako kierowanie wewnętrznymi jednostkami organizacyjnymi, spoczywa w rękach fachowców, tj. specjalistów w określonej dziedzinie i nie ma już potrzeby obsadzania specjalistami dodatkowych stanowisk pracy. Stąd zapewne tak różna struktura zawodowa w jednostkach zaliczanych do sektora publicznego oraz prywatnego. Co 2 pracownik sektora publicznego był zakwalifikowany do grupy zawodowej "wyższego szczebla" (w tym sektorze dominowała „wielka” grupa zawodów *specjaliści*), zaś co 5 pracownik sektora prywatnego to pracownik "wyższego szczebla" (w sektorze prywatnym dominowała — *robotnicy przemysłowi i rzemieślnicy*).

Należy również pamiętać, że wpływ na powyższe proporcje ma struktura pracujących w sektorze publicznym i prywatnym według rodzajów działalności. Większość bowiem podmiotów prowadzących działalność w zakresie nauki, edukacji, ochrony zdrowia czy administracji wchodzi w skład sektora publicznego, a w tych właśnie jednostkach pracuje wielu specjalistów.

Najczęściej, statystyczny pracownik był:

- ⇒ w wieku od 30 do 34 lat (15,0% ogółu zatrudnionych);
- ⇒ o stażu pracy mniejszym niż 5 lat (18,9%) lub co najmniej 30 letnim (17,5%);
- ⇒ z wykształceniem wyższym z tytułem magistra, lekarza lub równorzędnym (28,3%) albo zasadniczym zawodowym (24,0%);
- ⇒ zatrudniony:
 - ❖ jako pracownik sprzedaży w sklepach (5,0%);
 - ❖ według rodzaju umowy o pracę - na czas nieokreślony (72,3%);
 - ❖ systemu czasu pracy - podstawowym (83,1%);
 - ❖ w zakładach pracy:
 - o liczbie pracujących od 20 do 49 osób (18,4%);
 - zaliczanych do sekcji PKD 2007 przetwórstwo przemysłowe (23,8%) lub edukacja (17,3%);
 - o sposobie ustalania wynagrodzeń za pracę innym niż w układach pracy: ponadzakładowym lub zakładowym (56,7%).

2.2. Zróźnicowanie przeciętnych wynagrodzeń brutto

Z badania wynika, że:

1. *Przeciętne miesięczne wynagrodzenie ogółem brutto w październiku 2010 roku wyniosło 3543,50 zł. Mężczyźni osiągnęli przeciętne wynagrodzenie o 8,1% wyższe od średniego w skali kraju (tj. wyższe o 288,23 zł), a kobiety — niższe o ponad 8,8% (czyli niższe o 287,44 zł), co w konsekwencji oznacza, że przeciętne wynagrodzenie mężczyzn było o 17,7% (o 575,67 zł) wyższe od przeciętnego wynagrodzenia kobiet.*
2. *Przeciętne godzinowe wynagrodzenie ogółem brutto wyniosło 21,98 zł. Mężczyźni osiągnęli przeciętne godzinowe wynagrodzenie o 4,1% wyższe od średniego w gospodarce narodowej (tj. wyższe o 0,91 zł), a kobiety — niższe o 4,7% (czyli niższe o 0,98 zł). Przeciętne godzinowe wynagrodzenie brutto mężczyzn było o 9,0% (o 1,89 zł) wyższe od przeciętnego godzinowego wynagrodzenia brutto kobiet.*
3. *W stosunku do przeciętnego miesięcznego wynagrodzenia dla gospodarki narodowej, przeciętne miesięczne wynagrodzenia wynosiły dla „średnich” grup zawodów od 43,7% (kod grupy: 514-fryzjerzy, kosmetyczki i pokrewni) do 325,2% (kod grupy: 112-dyrektorzy generalni i wykonawczy).*
4. *Przeciętne godzinowe wynagrodzenie wynosiło dla „średnich” grup zawodów od 9,25 zł (kod grupy: 514-fryzjerzy, kosmetyczki i pokrewni) do 68,70 zł (kod grupy: 112-dyrektorzy generalni i wykonawczy).*
5. *Pracownicy zatrudnieni w jednostkach sektora publicznego zarabiali przeciętnie więcej niż pracownicy sektora prywatnego. W sektorze publicznym: przeciętne miesięczne wynagrodzenie ogółem brutto (3804,70 zł) było o 13,0% (tj. o 437,02 zł) wyższe niż w prywatnym oraz o 7,4% wyższe od średniego w skali kraju, zaś przeciętne godzinowe wynagrodzenie ogółem brutto (25,82 zł) było wyższe niż w prywatnym — o 30,8% (tj. o 6,08 zł) oraz o 17,5% wyższe od średniego w skali kraju.*

Odchylenia względne przeciętnych miesięcznych wynagrodzeń ogółem brutto według „wielkich” grup zawodów od przeciętnego wynagrodzenia ogółem brutto w gospodarce narodowej w październiku 2010 r.

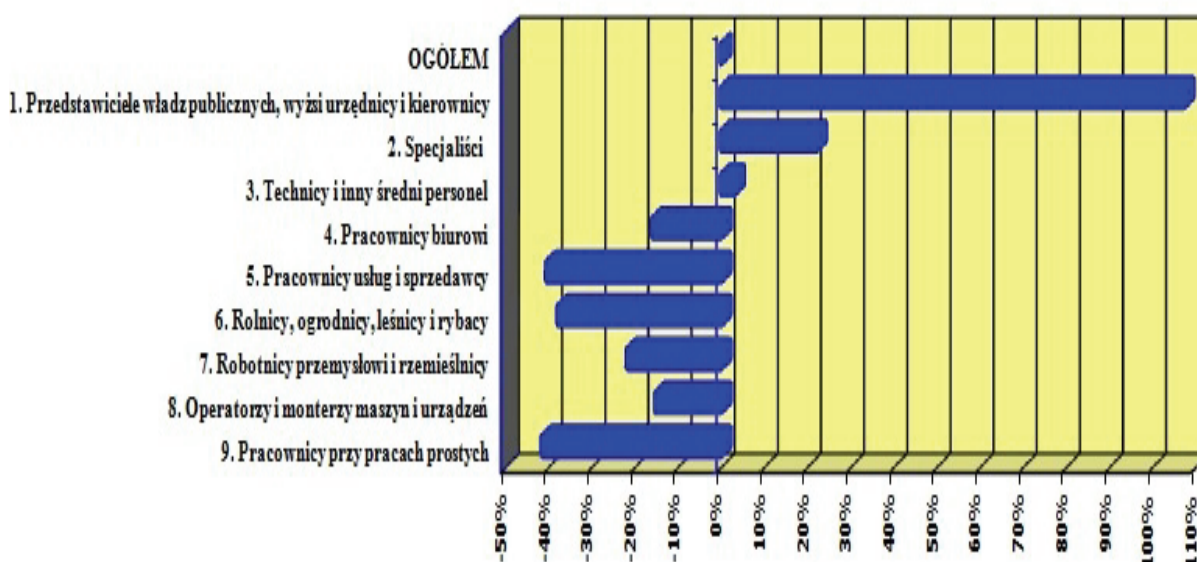

Generalnie — przeciętne wynagrodzenia powyżej średniej krajowej otrzymują pracownicy zatrudnieni w zawodach należących do następujących „wielkich” grup: *przedstawiciele władz publicznych, wyżsi urzędnicy i kierownicy* oraz *specjaliści* (w obydwu sektorach własności). Ponadto, przeciętnie wyżej od średniego zarabiali *technicy i inny średni personel* (ogółem oraz tylko w sektorze prywatnym).

Tabl. 3. Przeciętne miesięczne wynagrodzenia brutto zatrudnionych według „wielkich” grup zawodów w październiku 2010 r.

Symbol i nazwa wielkiej grupy zawodów wg KZiS	Ogółem	Płeć		Sektor	
		mężczyźni	kobiety	publiczny	prywatny
	w złotych				
OGÓŁEM	3543,50	3831,73	3256,06	3804,70	3367,68
1. Przedstawiciele władz publicznych, wyżsi urzędnicy i kierownicy	7344,00	8403,14	6067,64	6607,16	7706,03
2. Specjaliści	4327,31	5046,08	3980,40	4100,98	4872,17
3. Technicy i inny średni personel	3652,71	4156,12	3254,65	3602,20	3694,43
4. Pracownicy biurowi	2978,82	3019,98	2955,59	3193,93	2821,42
5. Pracownicy usług i sprzedawcy	2107,36	2286,26	2003,48	2430,33	2046,08
6. Rolnicy, ogrodnicy, leśnicy i rybacy	2203,32	2361,58	1835,51	2720,81	2008,52
7. Robotnicy przemysłowi i rzemieślnicy	2772,46	2946,70	1978,36	3657,93	2623,82
8. Operatorzy i monterzy maszyn i urządzeń	3006,33	3131,33	2380,29	3878,93	2780,76
9. Pracownicy przy pracach prostych	2074,15	2384,43	1871,63	2074,11	2074,18

Wśród ogólnej populacji pracowników najwyższe wynagrodzenia otrzymują przedstawiciele władz publicznych, wyżsi urzędnicy i kierownicy — o 107,3% wyższe od wynagrodzenia przeciętnego ogółu badanych. W tej grupie „wielkiej” najlepiej wynagradzane są „średnie” grupy zawodowe, takie jak dyrektorzy generalni i wykonawcy (11522,58 zł) oraz kierownicy do spraw technologii informatycznych i telekomunikacyjnych (9414,70 zł).

Specjaliści przeciętnie osiągnęli wynagrodzenie o 22,1% wyższe od średniego. Ta „wielka” grupa zawodowa jest niejednorodna; np. do tej grupy zawodowej klasyfikuje się „średnie” grupy zawodowe, takie jak architekci, geodeci, projektanci i pokrewni, których przeciętne wynagrodzenie brutto wyniosło 3998,88 zł, nauczyciele akademicy (4987,22 zł), lekarze — 6663,02 zł, specjaliści z dziedziny prawa (7147,89 zł). Ponadto w tej „wielkiej” grupie stosunkowo wysokie przeciętne wynagrodzenie brutto otrzymali pracownicy „średnich” grup zawodowych, takich jak analitycy systemowi i programiści (6385,55 zł), literaci, dziennikarze i filolodzy (5764,06 zł), inżynierowie elektrotechnologii (5718,63 zł). Niskie przeciętne wynagrodzenie brutto otrzymali nauczyciele szkół podstawowych i specjaliści do spraw wychowania małego dziecka (3711,87 zł), bibliotekoznawcy, archiwiści i muzealnicy (3458,99 zł). Najniższe wynagrodzenie uzyskały grupy zawodowe specjaliści ratownictwa medycznego (3154,67 zł), pielęgniarki (3186,44 zł) oraz położne (3301,24 zł).

Grupa pod nazwą „technicy i inny średni personel”, to również bardzo liczna zbiorowość pracowników o różnych specjalnościach. Ich przeciętne wynagrodzenie było wyższe o 3,1% od ogólnej średniej. W tej „wielkiej” grupie: relatywnie dobrze wynagradzany był pracownicy „średnich” grup zawodowych, takich jak: pracownicy transportu morskiego, żeglugi śródlądowej i lotnictwa (8599,89 zł), technicy telekomunikacji i urządzeń transmisyjnych (4605,89 zł), mistrzowie produkcji w górnictwie, przemyśle przetwórczym i budownictwie (4497,32 zł), natomiast niskie wynagrodzenie uzyskały grupy zawodowe — dietetycy i żywieniowcy (2446,78 zł), średni personel z dziedziny prawa, spraw społecznych i religii (2615,37 zł), inny średni personel do spraw zdrowia (2749,30 zł), średni personel w zakresie działalności artystycznej, kulturalnej i kulinarnej (2615,37 zł), technicy medycy i farmaceutycy (2860,44 zł).

Przeciętne wynagrodzenia brutto pracowników należących do pozostałych „wielkich” grup zawodów były poniżej poziomu średniego dla badanej populacji (czyli poniżej 3543,50 zł), przy czym najniższe zanotowano wśród pracowników przy pracach prostych

(o 41,5% niższe od średniego wynagrodzenia), a następnie — *usług osobistych i sprzedawców* (o 40,5%). W innych nie wymienionych „wielkich” grupach zawodów przeciętne wynagrodzenie było niższe od średniej krajowej — od 15,2% wśród *operatorów i monterów maszyn i urządzeń* do 37,8% wśród *rolników, ogrodników, leśników i rybaków*.

Zróżnicowanie wynagrodzeń według „wielkich” grup zawodów odmiennie wyglądało w sektorze prywatnym i w publicznym. Otóż w *sektorze prywatnym* lepiej opłacani byli pracownicy zaliczani do grup zawodów wymagających wysokich kwalifikacji. Ilustracją tego są:

- 1) *przedstawiciele władz publicznych, wyżsi urzędnicy i kierownicy*, których wynagrodzenie stanowiło 228,8% przeciętnego wynagrodzenia w sektorze prywatnym (w sektorze publicznym odpowiednio 173,7%),
- 2) *specjaliści*, których wynagrodzenie stanowiło 144,7% przeciętnego wynagrodzenia w sektorze prywatnym (w sektorze publicznym odpowiednio 107,8%),
- 3) *technicy i inny średni personel*, których wynagrodzenie stanowiło 109,7% przeciętnego wynagrodzenia w sektorze prywatnym, podczas gdy w sektorze publicznym było niższe od przeciętnego o 5,3%.

W *sektorze publicznym* natomiast lepiej opłacani byli *robotnicy przemysłowi i rzemieślnicy*, których wynagrodzenie stanowiło 102,0% przeciętnego wynagrodzenia w sektorze publicznym (podczas gdy w sektorze prywatnym — odpowiednio 82,6%).

Jak więc wynika z powyższego, pozycja płacowa robotników jest lepsza w sektorze publicznym niż w sektorze prywatnym, natomiast pracownicy o wysokich kwalifikacjach, zwłaszcza w dziedzinach rozwojowych, są wyżej cenieni w sektorze prywatnym.

Analizując proporcje między pracownikami „wyższego szczebla”, tj. będących na stanowiskach kierowniczych i specjalistycznych („wielkie” grupy zawodowe 1 i 2), a pracownikami „średniego i niższego szczebla”, czyli technicznymi, usług i zatrudnionymi przy pracach prostych („wielkie” grupy 3 ÷ 9), stwierdza się, że wynosiły dla:

- ⇒ *gospodarki narodowej — 1,8:1,*
- ⇒ *kobiet — 1,8:1 oraz mężczyzn — 2,0:1,*
- ⇒ *pracowników sektora prywatnego — 2,3:1 oraz publicznego — 1,4:1.*

2.3. Indywidualne miesięczne wynagrodzenia brutto

Przedstawione poniżej informacje ukazują rozkład pracowników zatrudnionych według wysokości ich indywidualnego miesięcznego wynagrodzenia ogółem brutto.

W październiku 2010 r.:

- *najczęstsze miesięczne wynagrodzenie ogółem brutto* otrzymywane przez pracowników gospodarki narodowej wynosiło 2020,13 zł. *Do tej wysokości wynagrodzenia (czyli dominanty)* zarabiała 25,4% pracowników. W grupie tej 45,4% stanowili mężczyźni oraz 54,6% kobiety, zaś 18,4% było zatrudnionych w sektorze publicznym, a 81,6% — prywatnym;
- *połowa pracowników* zatrudnionych w gospodarce narodowej otrzymała wynagrodzenie do 2906,78 zł (*mediana = decyl V = kwartył II = wynagrodzenie środkowe*). W grupie tej było więcej kobiet — 52,9% oraz zatrudnionych w sektorze prywatnym — 70,9%;
- *10% najniżej zarabiających* pracowników otrzymało wynagrodzenie co najwyżej w wysokości 1478,70 zł (*decyl pierwszy*). Wśród najniżej zarabiających w gospodarce narodowej przeważali mężczyźni i stanowili 50,9% oraz zatrudnieni w sektorze prywatnym — 96,0%;
- *10% najwyżej zarabiających* pracowników otrzymało wynagrodzenie co najmniej w wysokości 5850,66 zł (*decyl dziewiąty*). Wśród najwyżej zarabiających w gospodarce narodowej także przeważali mężczyźni i stanowili 65,9% oraz zatrudnieni w sektorze prywatnym — 58,7%.

Wybrane decyle: I, V i IX oraz kwartyle: I, III (w zł) wynagrodzeń ogółem brutto za październik 2010 r. według wielkich grup zawodów

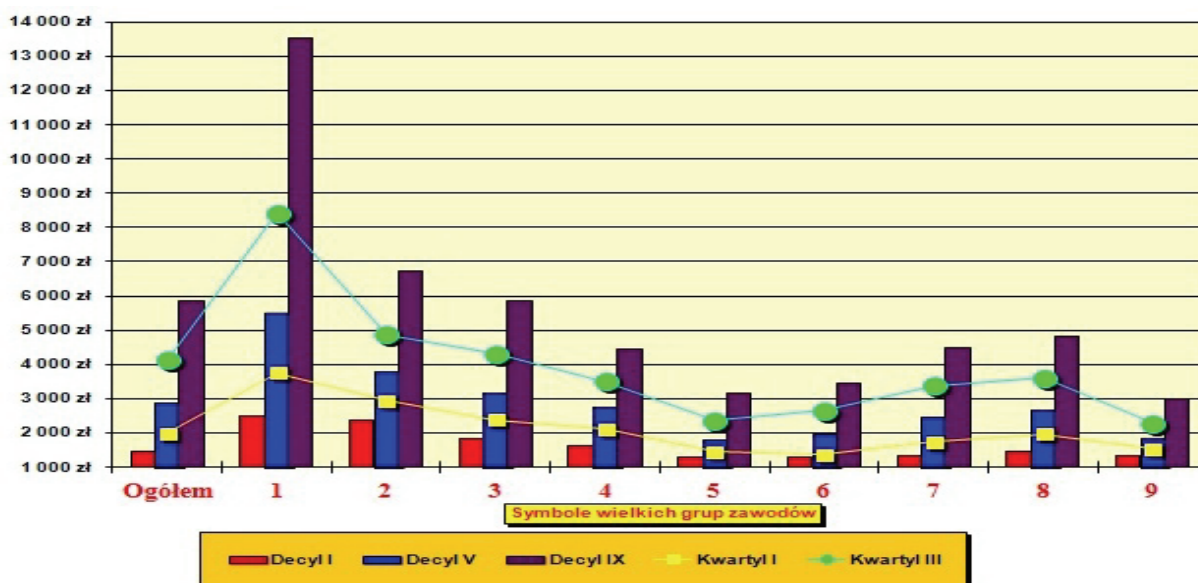

Analizując poszczególne subpopulacje, można stwierdzić, że miesięczne wynagrodzenie ogółem brutto:

- 1) co najwyżej w wysokości 1478,70 zł (decyl 1) otrzymało:
 - 9,8% kobiet oraz 10,2 mężczyzn,
 - 16,0% pracowników sektora prywatnego oraz 1,0% publicznego;
- 2) co najwyżej w wysokości 2020,13zł (dominanta) otrzymało:
 - 27,7% kobiet oraz 23,1% mężczyzn,
 - 34,6% pracowników sektora prywatnego oraz 11,6% publicznego;
- 3) co najwyżej w wysokości 2906,78 zł (decyl 5) otrzymało:
 - 52,8% kobiet oraz 47,2% mężczyzn,
 - 59,3% pracowników sektora prywatnego oraz 36,1% publicznego;
- 4) co najmniej w wysokości 5850,66 zł (decyl 9) otrzymało:
 - 6,8% kobiet oraz 13,2% mężczyzn,
 - 9,8% pracowników sektora prywatnego oraz 10,3% publicznego.

Rozkład zatrudnionych (w %) według 10 grup decylowych wynagrodzeń ogółem brutto dla gospodarki narodowej za październik 2010 r. według płci lub sektorów własności

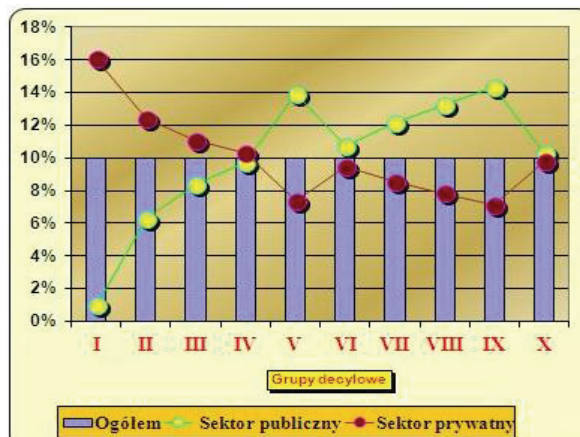
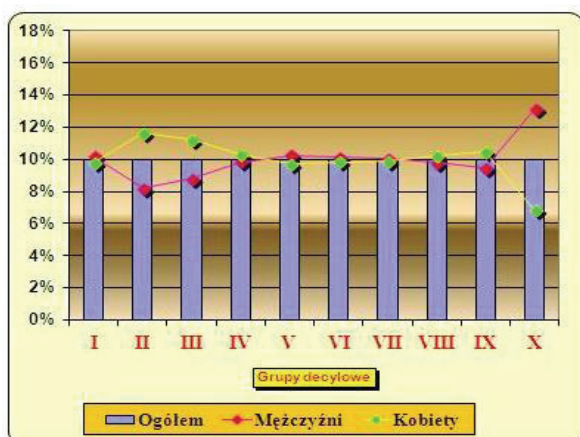

Relacja (w %) decyla IX do decyla I (współczynnik zróżnicowania decylowego wynagrodzeń ogółem brutto) za październik 2010 r. wynosił 395,7%, zaś dla:

- kobiet — 352,2% oraz mężczyzn — 448,7%,
- pracowników sektora prywatnego — 434,0% oraz publicznego — 301,8%.

Relacja (w %) decyla IX do decyla I (współczynnik zróżnicowania decylowego wynagrodzeń ogółem brutto) za październik 2010 r. według wielkich grup zawodów, płci i sektorów własności

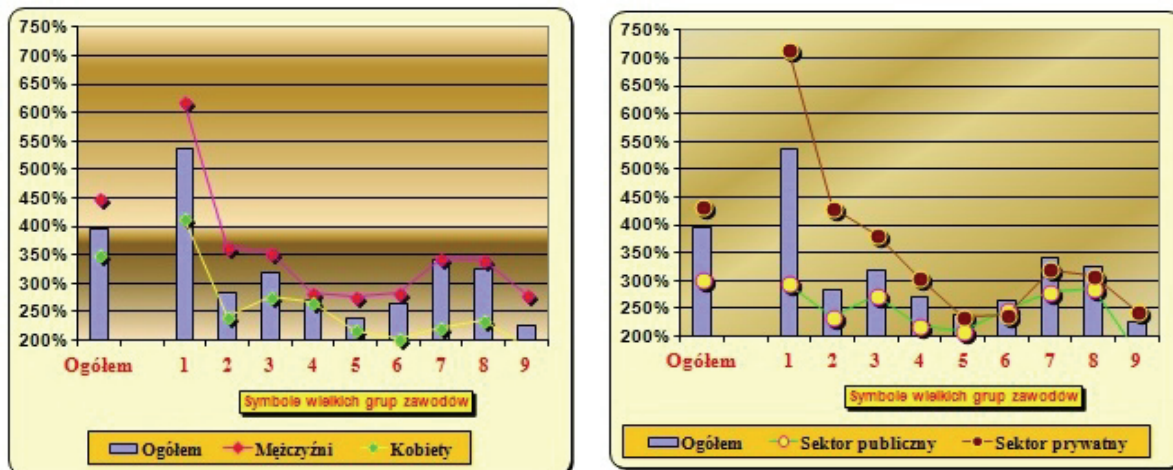

W październiku 2010 roku miesięczne wynagrodzenie brutto w wysokości 60 tys. zł i więcej zarabiało niewiele ponad 0,02% zatrudnionych, od 50 tys. zł — 0,03%, od 40 tys. zł — 0,06%, od 30 tys. zł — 0,13%, od 20 tys. zł — 0,41%, od 10 tys. zł — 2,52%, zaś co najmniej równe:

- ⇒ 7 przeciętnych wynagrodzeń miesięcznych (tzn. $\geq 24804,50$ zł) — otrzymało 0,22%,
- ⇒ 6 przeciętnych wynagrodzeń miesięcznych (tzn. $\geq 21261,00$ zł) — 0,33%,
- ⇒ 5 przeciętnych wynagrodzeń miesięcznych (tzn. $\geq 17717,50$ zł) — 0,56%,
- ⇒ 4 przeciętne wynagrodzenia (tzn. $\geq 14174,00$ zł) — 0,99%,
- ⇒ 3 przeciętne wynagrodzenia (tzn. $\geq 10630,50$ zł) — 2,11% zatrudnionych.

Rozkład zatrudnionych (w %) według krotności przeciętnego wynagrodzenia ogółem brutto (PW=3543,50 zł) dla gospodarki narodowej za październik 2010 r.

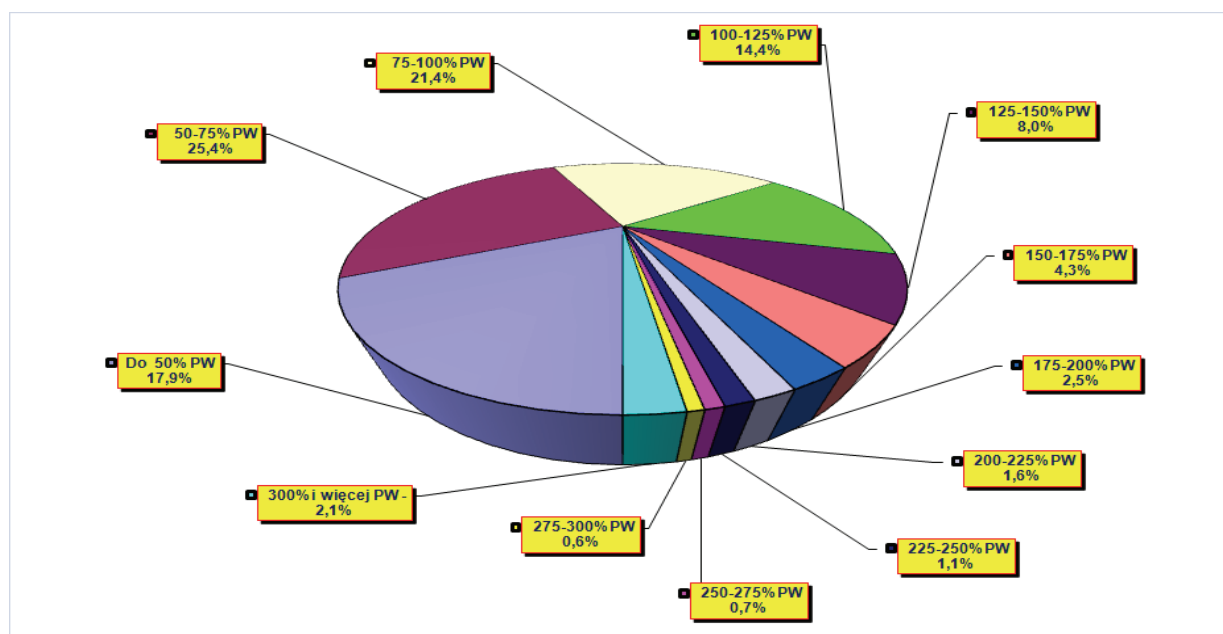

Co 16-ty zatrudniony (6,07% ogółu zatrudnionych) otrzymał miesięczne wynagrodzenie brutto, co najmniej równe dwukrotnemu przeciętnemu wynagrodzeniu miesięcznemu ogółem brutto dla gospodarki narodowej (tzn. $\geq 7087,00$ zł). W grupie tej 68,7% stanowili mężczyźni oraz 31,3% kobiety, zaś 36,6% było zatrudnionych w sektorze publicznym, a 63,4% w prywatnym.

Od wysokości 7087,00 zł — co najmniej 200% przeciętnego wynagrodzenia miesięcznego brutto dla gospodarki narodowej — zarabiali:

- ⇒ 3,8% kobiet oraz 8,4% mężczyzn,
- ⇒ 6,4% pracowników sektora prywatnego oraz 5,5% publicznego.

W październiku 2010 roku, najwyższy (tj. 60,1%) wskaźnik udziału pracowników o wynagrodzeniach w wysokości co najmniej równej 7087,00 zł wystąpił w „średniej” grupie zawodów o symbolu 112-dyrektorzy generalni i wykonawczy. Wysokie wskaźniki (co najmniej 20%) wystąpiły w następujących „średnich” grupach zawodów:

252	Specjaliści do spraw baz danych i sieci komputerowych	20,7%
143	Kierownicy do spraw innych typów usług	20,8%
132	Kierownicy w górnictwie, przemyśle, budownictwie i dystrybucji	21,2%
134	Kierownicy w instytucjach usług wyspecjalizowanych	21,9%
264	Literaci, dziennikarze i filolodzy	23,5%
215	Inżynierowie elektrotechnologii	24,1%
121	Kierownicy do spraw obsługi biznesu i zarządzania	29,6%
122	Kierownicy do spraw sprzedaży, marketingu i rozwoju	32,4%
251	Analitycy systemowi i programiści	32,8%
315	Pracownicy transportu morskiego, żeglugi śródlądowej i lotnictwa	33,0%
221	Lekarze	34,4%
131	Kierownicy produkcji w rolnictwie, leśnictwie i rybołówstwie	39,6%
261	Specjaliści z dziedziny prawa	48,6%
111	Przedstawiciele władz publicznych i wyżsi urzędnicy	54,0%
133	Kierownicy do spraw technologii informatycznych i telekomunikacyjnych	56,8%
112	Dyrektorzy generalni i wykonawczy	60,1%

Pracownicy otrzymujący miesięczne wynagrodzenie brutto mniejsze lub równe przeciętnemu wynagrodzeniu miesięcznemu dla gospodarki narodowej (tzn. $\leq 3543,50$ zł) stanowili 64,73% ogółu pracowników. W grupie tej 47,8% stanowili mężczyźni oraz 52,2% kobiety, zaś 33,7% było zatrudnionych w sektorze publicznym, a 66,3% – prywatnym.

W październiku 2010 roku co najwyżej 3543,50 zł zarabiali od 8,2% pracowników w „średniej” grupie zawodów 134-kierownicy w instytucjach usług wyspecjalizowanych do 100,0% pracowników w grupie 323-praktykujący niekonwencjonalne lub komplementarne metody terapii.

Tabl. 4. Odsetek pracowników otrzymujących wynagrodzenia miesięczne ogółem brutto co najwyżej równe przeciętnemu wynagrodzeniu w gospodarce narodowej (tzn. $\leq 3543,50$ zł)

Symbol i nazwa wielkiej grupy zawodów wg KZiS	Odsetek pracowników (w danej „wielkiej” grupie zawodów) otrzymujących wynagrodzenia miesięczne ogółem brutto co najwyżej równe przeciętnemu wynagrodzeniu w gospodarce narodowej (tzn. $\leq 3543,50$ zł)				
	ogółem	płeć		sektor	
		mężczyźni	kobiety	publiczny	prywatny
OGÓLEM	64,7	61,9	67,5	54,3	71,8
1. Przedstawiciele władz publicznych, wyżsi urzędnicy i kierownicy	22,3	20,3	24,8	9,0	28,9
2. Specjaliści	42,7	35,6	46,2	42,9	42,2
3. Technicy i inny średni personel	59,2	48,1	68,0	60,6	58,1

Tabl. 4. Odsetek pracowników otrzymujących wynagrodzenia miesięczne ogółem brutto co najwyżej równe przeciętnemu wynagrodzeniu w gospodarce narodowej (tzn. ≤ 3543,50 zł) (dok.)

Symbol i nazwa wielkiej grupy zawodów wg KZiS	Odsetek pracowników (w danej „wielkiej” grupie zawodów) otrzymujących wynagrodzenia miesięczne ogółem brutto co najwyżej równe przeciętnemu wynagrodzeniu w gospodarce narodowej (tzn. ≤ 3543,50 zł)				
	ogółem	płeć		sektor	
		mężczyźni	kobiety	publiczny	prywatny
4. Pracownicy biurowi	75,8	75,7	75,9	71,6	79,0
5. Pracownicy usług i sprzedawcy	93,4	89,3	95,7	91,0	93,8
6. Rolnicy, ogrodnicy, leśnicy i rybacy	90,9	88,0	97,7	82,3	94,2
7. Robotnicy przemysłowi i rzemieślnicy	77,9	73,9	96,5	56,3	81,6
8. Operatorzy i monterzy maszyn i urządzeń	73,6	70,0	91,5	53,3	78,9
9. Pracownicy przy pracach prostych	94,5	88,4	98,5	96,4	93,1

W październiku 2010 roku do wysokości 1771,75 zł — co najwyżej 50% przeciętnego wynagrodzenia miesięcznego brutto dla gospodarki narodowej — zarabiało:

- ⇒ prawie 17,88% zatrudnionych,
- ⇒ 19,0% kobiet oraz 16,7% mężczyzn,
- ⇒ 26,1% pracowników sektora prywatnego oraz 5,7% publicznego.

W październiku 2010 roku, najwyższy (tj. 82,0%) wskaźnik udziału pracowników o wynagrodzeniach w wysokości co najwyżej równej 1771,75 zł wystąpił w „średniej” grupie zawodów o symbolu 514-fryzjerzy, kosmetyczki i pokrewni, a najniższy – w grupach (225 i 324) lekarze weterynarii oraz technicy weterynarii – 0,0%. Wysokie wskaźniki (co najmniej 40%) wystąpiły w następujących „średnich” grupach zawodów:

514	Fryzjerzy, kosmetyczki i pokrewni	82,0%
541	Pracownicy usług ochrony	64,2%
621	Robotnicy leśni i pokrewni	61,1%
911	Pomoce i sprzątaczk domowe, biurowe, hotelowe	54,6%
753	Robotnicy produkcji odzieży i pokrewni	54,5%
513	Kelnerzy i barmani	53,2%
912	Myjący pojazdy, szyby, pralki i inni sprzątacze	51,8%
611	Rolnicy produkcji roślinnej	50,7%
941	Pracownicy pomocniczy przygotowujący posiłki	47,6%
815	Operatorzy maszyn do produkcji wyrobów włókienniczych, futrzarskich i skórzanych	46,2%
522	Pracownicy sprzedaży w sklepach	46,0%
512	Kucharze	43,8%
531	Opiekunowie dziecięcy i asystenci nauczycieli	43,6%
752	Robotnicy obróbki drewna, stolarze meblowi i pokrewni	40,9%

2.4. Struktura miesięcznych wynagrodzeń brutto

Z analizy poniższego zestawienia wynika, że przeciętne miesięczne wynagrodzenie brutto ogółem prawie w całości równa się wynagrodzeniu osobowemu, w tym ok. 2/3 — stanowi wynagrodzenie zasadnicze. Przeciętny pracownik gospodarki narodowej co 9 „złotówkę” zarabia i otrzymuje w postaci premii i nagród, a co 35 — wypracowuje w godzinach nadliczbowych.

Strukturę przeciętnego miesięcznego wynagrodzenia, czyli procentowy udział składników wynagrodzeń w wynagrodzeniu ogółem przedstawia poniższa tabela.

Tabl. 5. Struktura przeciętnych miesięcznych wynagrodzeń brutto ogółem

Wyszczególnienie	Ogółem	Płeć		Sektor	
		mężczyźni	kobiety	publiczny	prywatny
Przeciętne miesięczne wynagrodzenie brutto ogółem za X 2010 r. (w złotych)	3543,50	3831,73	3256,06	3804,70	3367,68
Przeciętne miesięczne wynagrodzenie brutto ogółem za X 2010 r. (w odsetkach)	100,0	100,0	100,0	100,0	100,0
Z tego:					
Wynagrodzenie osobowe ogółem za październik 2010 r.	97,8	98,6	96,9	95,3	99,7
Wynagrodzenie osobowe za czas nominalny w X 2010 r.	95,0	95,7	94,2	91,5	97,6
❖ wynagrodzenie zasadnicze	72,7	71,6	74,0	65,9	77,9
❖ dodatki za pracę zmianową	0,8	0,9	0,7	1,1	0,6
❖ premie regulaminowe	5,5	6,5	4,4	4,1	6,6
❖ nagrody i premie uznaniowe	5,5	6,6	4,3	4,4	6,3
❖ pozostałe składniki wynagrodzenia osobowego za czas nominalny w październiku 2010 r.	10,5	10,1	10,8	16,0	6,2
Wynagrodzenie za pracę w godzinach nadliczbowych w październiku 2010 r.	2,8	2,9	2,7	3,8	2,1
Honoraria - mające charakter wynagrodzenia pracowniczego za 2010 r. (przeliczone na 1 miesiąc)	0,3	0,4	0,3	0,5	0,2
Dodatkowe wynagrodzenia roczne dla pracowników jednostek sfery budżetowej za 2010 r. (przeliczone na 1 miesiąc)	1,8	0,9	2,8	4,2	X
Wypłaty z tytułu udziału w zysku lub w nadwyżce bilansowej za 2010 r. (przeliczone na 1 miesiąc)	0,1	0,1	0,0	0,0	0,1

Struktura (w%) przeciętnych wynagrodzeń ogółem brutto za październik 2010 r. według płci lub sektorów własności

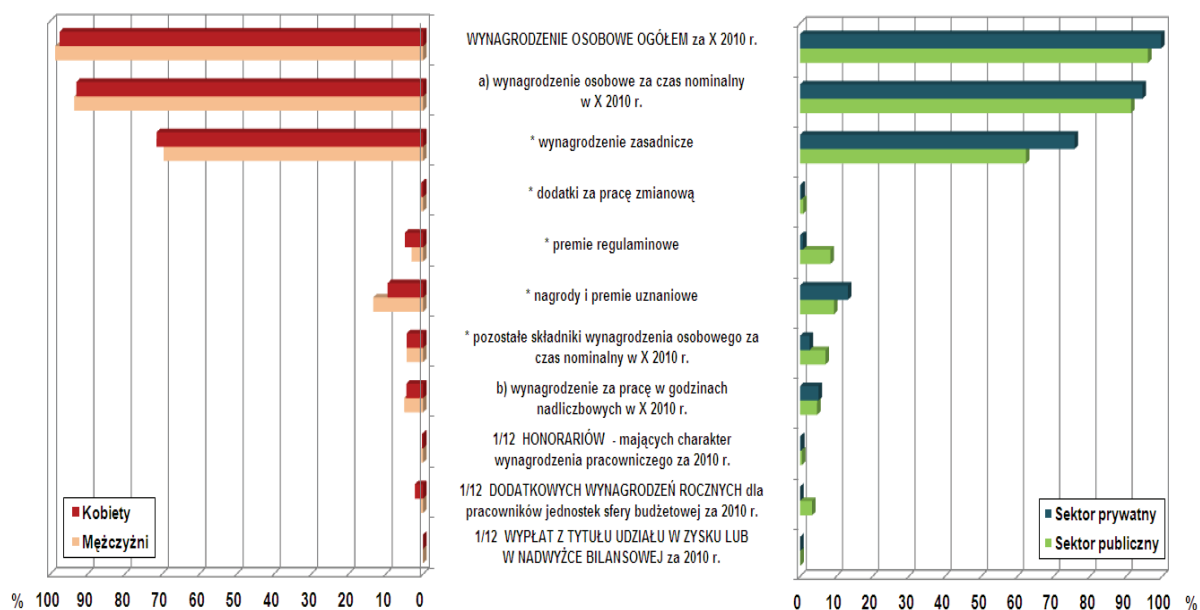

Wśród większości pracowników miesięczne wynagrodzenie ogółem jest sumą różnych składników (miesięcznych lub przeliczonych na 1 miesiąc) wynagrodzeń. Analizując poszczególne składniki wynagrodzeń o wysokości > 0,00 zł i przyjmując, że: 100,0% ≡ 7986,1 tys. osób, stwierdza się że:

- ⇒ tylko wynagrodzenia osobowe, w tym wynagrodzenia zasadnicze wystąpiły u wszystkich (100,0%) zatrudnionych pracowników gospodarki narodowej,
- ⇒ premie regulaminowe otrzymało 31,3% zatrudnionych, nagrody i premie uznaniowe — 45,8%, dodatki za pracę zmianową — 12,1%, pozostałe składniki wynagrodzenia osobowego — 52,8%, a wynagrodzenie za pracę w godzinach nadliczbowych — 18,7%, zaś otrzymało:
- ⇒ dodatkowe wynagrodzenia roczne dla pracowników jednostek sfery budżetowej — 24,1%,
- ⇒ wypłaty z tytułu udziału w zysku lub w nadwyżce bilansowej — 0,5%,
- ⇒ honoraria - mające charakter wynagrodzenia pracowniczego — 0,4%, zatrudnionych w gospodarce narodowej.

Tabl. 6. Pracownicy zatrudnieni oraz wynagrodzenia niższe, najczęstsze, środkowe, przeciętne i wyższe według składników wynagrodzeń (o wysokości > 0,00 zł)

Wyszczególnienie	Liczba pracowników	Decyl 1	Domi-nanta	Decyl 5	Prze-ciętna	Decyl 9
	w tys.					
OGÓŁEM za X 2010 r.	7986,1	1478,70	2020,13	2906,78	3543,50	5850,66
<i>Wynagrodzenie osobowe ogółem za październik 2010 r.</i>	7986,1	1457,76	1295,12	2842,01	3465,36	5717,69
<i>Wynagrodzenie osobowe za czas nominalny w październiku 2010 r.</i>	7986,1	1442,99	1295,40	2765,63	3365,86	5534,69
❖ <i>wynagrodzenie zasadnicze</i>	7986,1	1306,85	1289,65	2085,78	2576,32	4038,74
❖ <i>dodatki za pracę zmianową</i>	962,8	39,99	86,12	130,29	241,12	588,01
❖ <i>premie regulaminowe</i>	2501,0	119,20	247,07	377,21	623,00	1233,50
❖ <i>nagrody i premie uznaniowe</i>	3658,1	32,18	85,72	198,96	425,90	1019,84
❖ <i>pozostałe składniki wynagrodzenia osobowego za czas nominalny w październiku 2010 r.</i>	4217,4	89,17	267,42	474,02	701,20	1526,72
<i>Wynagrodzenie za pracę w godzinach nadliczbowych w październiku 2010 r.</i>	1497,2	76,98	147,52	366,02	530,71	1116,51
<i>Honoraria - mające charakter wynagrodzenia pracowniczego za 2010 r. (przeliczone na 1 miesiąc)</i>	33,6	694,73	2318,98	2234,87	2778,36	5055,01
<i>Dodatkowe wynagrodzenia roczne dla pracowników jednostek sfery budżetowej za 2010 rok (przeliczone na 1 miesiąc)</i>	1925,4	142,40	220,81	250,13	268,69	397,93
<i>Wypłaty z tytułu udziału w zysku lub w nadwyżce bilansowej za 2010 rok (przeliczone na 1 miesiąc)</i>	41,8	40,15	88,84	178,88	317,65	405,23

II. GENERAL CHARACTERISTIC OF THE SURVEY RESULTS

2.1. Structure of employment

In October 2010 the survey covered 7986.1 thousand employees (full- and part-time paid employees without converting part-time paid employees into full-time paid employees) in the units of national economy who worked the whole month in October 2010. About 40.2 percent of this population constituted employees in the public sector; 59.8 percent comprised employees in the private sector. Among the total of the employees over 49.9 percent, i.e. about 3987.6 thousand, constituted men, while the share of women amounted to 50.1 percent of the whole population, i.e. to about 3998.5 thousand working women. It is worth to add that among the employees in the public sector female participation was higher (64.4 percent), whereas in the private sector men were dominant (59.5 percent).

The basic division of the employees *by occupations* is the division into nine ‘large’ occupational groups. The first two of these groups require the highest qualifications, which actually means tertiary education — which is particularly important in regards to professionals. The publication presents information about groups of occupations: the ‘large’ and the ‘medium’ ones.

Table 2. Structure of surveyed persons by ‘large’ groups of occupations in October 2010

Symbol and name of large occupational group by ISCO	Total	Sex		Sector	
		men	women	public	private
<i>TOTAL in thousand</i>	7986.1	3987.6	3998.5	3212.9	4773.2
<i>in percent</i>	100.0	100.0	100.0	100.0	100.0
1. Managers	7.7	8.4	6.9	6.3	8.6
2. Professionals	26.7	17.4	36.0	47.0	13.1
3. Technicians and associate professionals	10.8	9.6	12.1	12.2	9.9
4. Clerical support workers	9.0	6.5	11.5	9.5	8.7
5. Service and sales workers	10.5	7.7	13.2	4.1	14.7
6. Skilled agricultural, forestry and fishery workers	0.2	0.3	0.1	0.1	0.3
7. Craft and related trades workers	14.6	23.9	5.3	5.2	20.9
8. Plant and machine operators and assemblers	11.3	18.9	3.8	5.8	15.0
9. Elementary occupations	9.2	7.3	11.1	9.8	8.8

The biggest “large” occupational group among the total of the employees constituted *professionals* who amounted to over 2136.2 thousand persons. Every third woman and every sixth man were employed in this ‘large’ occupational group. This occupational group decidedly dominated among women (36.0% of the total number of employed women), as it includes typically “female” occupations, such as “medium” groups of occupations: midwives (women constitute 99.9% among the employed in this group), as well as nurses (98.2%), and laboratory diagnostics professionals (92.3%).

The second place among the total of the employees had *craft and related trades workers* — almost 1163.6 thousand people. Every 19th woman and 4th man were employed in this “large” occupational group. This occupational group significantly dominated among men (23.9 percent of male population). It is not unexpected, considering the fact that this group consists of typically ‘male’ occupations, such as the ‘big’ groups of occupations: *extraction and building trades workers excluding electricians* (97.9 percent male of total population in this occupational group), *metal machinery and related trades workers* (96.6 percent) and *electrical and electronic trades workers* (94.3%).

The third, in respect to the number, group constituted ‘large’ occupational group *plant and machine operators and assemblers* — about 903.4 thousand people. Every 27th woman and 5th man worked in that occupational group. The fourth biggest group was “large” occupational group *technicians and associate professionals* – about 864.2 thousand persons. Every 8th woman and 10th man were employed in this group of occupations.

Public and private sectors characterise quite different occupational structure of the employees. The main difference consists in proportion of the employees on ‘*the highest level*’ occupying highest positions — managers and professionals (‘large’ groups 1 and 2) and employees on the ‘*medium and lower levels*’ - i.e. technical and service workers and persons performing simple tasks (‘large’ groups 3 ÷ 9). Thus, in the private sector there are four technical-manual workers *per* one employee on ‘*the highest level*’, while in the public sector the rate is 1:1. It is mainly caused by lower participation of the group of professionals in the private sector as compared to the public sector.

Participation of the relatively small units is significantly higher in the private sector than in the public one. Thus, it can be expected that managing private companies, meant also as managing internal organisational units, rests in hands of the professionals, i.e. specialists in a particular field, so there is no need to create additional specialist managerial jobs. That is probably the reason for such different occupational structure in both sectors. Every second employee of the public sector was classified in the occupational group of ‘*the highest level*’ (in this sector *professionals* comprised the dominant ‘large’ group); every fifth employee of the private sector is the employee of ‘*the highest level*’ (in the private sector *craft and related trades workers* were the dominant ‘large’ group).

It should be also remembered that the above proportions are influenced by the structure of the employees in the private and the public sectors by the kind of activity. The majority of the entities maintaining activities such as science, education, health care or administration belong to the public sector. Moreover, the mentioned units employ a large number of professionals.

The most often, a statistical employee:

- ⇒ *was at the age i.e. 30-34 years old* (15.0 percent of the whole population);
- ⇒ *worked for about 5 years* (18.9 percent) *or at least 30 years* (17.5 percent);
- ⇒ *with tertiary education with master, medical doctor or equal degree* (28.3 percent), *or basic vocational education* (24.0 percent);
- ⇒ *was employed:*
 - ❖ *as a salesperson in shops* (5.0 percent);
 - ❖ *by the type of employment contract - for indefinite duration* (72.3 percent);
 - ❖ *by the working time system – the basic one* (83.1 percent);
 - ❖ *in establishments with:*
 - *the number of the employed between 20 and 49 persons* (18.4 percent);
 - *in the NACE section zaliczanych do sekcji (PKD 2007) manufacturing* (23.8 percent) *or education* (17.3 percent);
 - *with a way of determining earnings other than labour settlements: over-establishment or establishment one* (56.7 percent).

2.2. Differentiation of average gross earnings

The survey shows that:

1. *Average gross monthly earnings in October 2010 amounted to 3543,50 PLN.* Men received average earnings higher by 8.1 percent than the country's average (i.e. higher by 288.23 PLN); women's earnings were lower by over 8.8 percent (i.e. higher by 287.44 PLN). This, in consequence, means that average male earnings were by 17.7 percent (by 575.67 PLN) higher than average female earnings.
2. *Average hourly gross earnings amounted to 21.98 PLN.* Men received average hourly gross earnings higher by 4.1 percent than the average hourly gross earnings in the national economy (i.e. higher by 0.91 PLN), while women's average hourly gross earnings were lower by 4.7 percent (i.e. lower by 0.98 PLN). Average hourly gross earnings of men were by 9.0 percent (by 1.89 PLN) higher than average hourly gross earnings of women.
3. Compared to the average monthly earnings in the national economy, average monthly earnings for 'medium' occupational groups constituted between 43.7 percent (group's code: 514-hairdressers, beauticians and related) to 325.2 percent (group's code: 112-managing directors and chief executives).
4. Average hourly gross earnings for 'medium' occupational groups comprised between 9.25 PLN (group's code: 514-hairdressers, beauticians and related) and 68.70 PLN (group's code: 112-managing directors and chief executives).
5. The employees in the public sector units earned on average more than persons employed in the private sector. In the public sector: average total monthly gross earnings (3804.70 PLN) were by 13.0 percent (i.e. by 437.02 PLN) higher than in the private sector and higher by 7.4 percent than the country's average, while average total hourly gross earnings (25.82 PLN) were higher than in the private sector by 30.8 percent (i.e. by 6.08 PLN) and higher by 17.5 percent than the country's average.

Relative deviations (in percent) of average monthly gross wages and salaries by 'large' groups of occupations from the total average wages and salaries in the national economy in October 2010

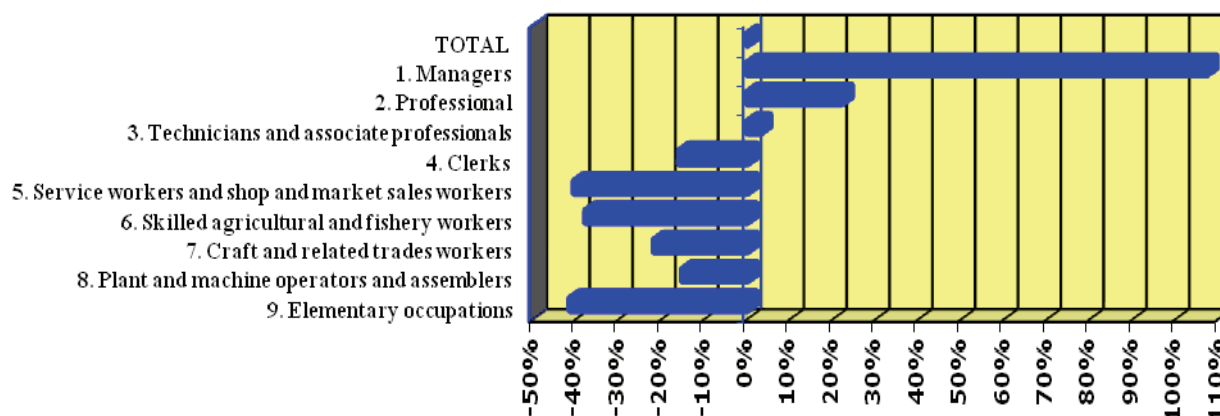

In general, earnings above average received the employees in the following 'large' groups of occupations: *public government representatives, senior officials and managers, professionals* (in both sectors of ownership). Moreover, earnings above average received *technicians and associate professionals* (total and only in the private sector).

Table 3. Monthly earnings by 'large' occupational groups of employees in October 2010

Specification	Total	Sex		Sector	
		men	women	public	private
in PLN					
TOTAL	3543.50	3831.73	3256.06	3804.70	3367.68
1. Managers	7344.00	8403.14	6067.64	6607.16	7706.03
2. Professionals	4327.31	5046.08	3980.40	4100.98	4872.17
3. Technicians and associate professionals	3652.71	4156.12	3254.65	3602.20	3694.43
4. Clerical support workers	2978.82	3019.98	2955.59	3193.93	2821.42
5. Service and sales workers	2107.36	2286.26	2003.48	2430.33	2046.08
6. Skilled agricultural, forestry and fishery workers	2203.32	2361.58	1835.51	2720.81	2008.52
7. Craft and related trades workers	2772.46	2946.70	1978.36	3657.93	2623.82
8. Plant and machine operators and assemblers	3006.33	3131.33	2380.29	3878.93	2780.76
9. Elementary occupations	2074.15	2384.43	1871.63	2074.11	2074.18

Among the total of population of the employees the highest earnings receive *public government representatives, senior officials and managers* – by about 107.3 percent higher than average earnings of the surveyed. The best paid in this “large group” are “medium” groups, such as *managing directors and chief executives* (11522.58 PLN), and *information and communications technology service managers* (9414.70 PLN).

Professionals receive on average earnings higher by 22.1 percent than the average. This ‘large’ group is non-homogenous; for example it includes “medium” occupational groups such as *architects, planners, surveyors and designers*, whose average earnings comprised 3988.98 PLN, *university and higher education teachers* (4987.22 PLN), *medical doctors* (6663.02 PLN), *legal professionals* (7147.89 PLN). Moreover, relatively high earnings in this “large” group received received employees of “medium” occupational groups such as: *software and applications developers and analysts* (6385.55 PLN), *authors, journalists and linguists* (5764.06 PLN) and *electrotechnology engineers* (5718.63 PLN). Whereas, low earnings received *primary school and early childhood teachers* (3711.87 PLN), *librarians, archivists and curators* (3458.99 PLN). The lowest earnings received occupational groups: *paramedical practitioners* (3154.67 PLN), *nursing professionals* (3186.44 PLN), and *midwifery professionals* (3301.24 PLN).

The group ‘*technicians and associate professionals*’ is also very large and consists of the employees with many different specialities. Their average earnings exceeded general average wages and salaries by 3.1 percent than the total average earnings. In this ‘large’ occupational group relative high earnings received the employees of “medium” occupational groups such as: *ship and aircraft controllers and technicians* (3645.84 PLN), particularly *ship and aircraft controllers and technicians* (8599.89 PLN), *telecommunications and broadcasting technicians* (4605.89 PLN), and *mining, manufacturing and construction supervisors* (4497.32 PLN); whereas the lowest earnings received occupational group — *dietary and nutritional associate professionals* (2446.78 PLN), *legal, social and religious associate professionals* (2615.37 PLN), *other health associate professionals* (2749.30 PLN), *artistic, cultural and culinary associate professionals* (2615.37 PLN), *medical and pharmaceutical technicians* (2860.44 PLN).

Average gross earnings of the employees in other ‘large’ occupational groups were lower than the overall average wages and salaries of the surveyed population (i.e. lower than 3543.50 PLN). The lowest earnings were observed among *elementary occupations* — by 41.5 percent lower than the average wages and salaries, and *personal service workers* whose earnings were lower by 40.5 percent than the average wages and salaries. The average earnings of the other ‘large’ occu-

pational groups were lower than the average monthly earnings for the national economy — from 15.2 percent of average earnings among *plant and machine operators and assemblers* up to 37.8 percent among *skilled agricultural, forestry and fishery workers*.

The differences between earnings by ‘large’ groups of occupations were varied according to the ownership sectors. Thus, *in the private sector* better paid were the employees performing work demanding higher qualifications. It is illustrated by earnings in the following groups:

- 1) *public government representatives, senior officials and managers* whose salaries constituted 228.8 percent of the average earnings in the private sector (in the public sector - 173.7 percent respectively);
- 2) *professionals* whose salaries amounted to 144.7 percent of the average earnings in the private sector (in the public sector - 107.8 percent respectively);
- 3) *technicians and associate professionals* whose earnings constituted 109.7 percent of the average earnings in the private sector, while in the public sector wages and salaries of this group were lower than average by 5.3 percent.

In the public sector better paid were *craft and related trades workers* whose wages amounted to 102.0 percent of the average earnings in the public sector (while in the private sector — 82.6 percent respectively).

The above analysis leads to the conclusion that earning situation of workers was better in the public sector than in the private sector, whereas the employees with the highest qualifications, particularly representing progressional branches, are better valued in the private sector.

The analysis of proportion between employees of ‘the highest level’ representing managers and professionals (‘large’ occupational groups 1 and 2) and employees of ‘medium and lower levels’ i.e. technicians, service workers, workers who deal with elementary occupations (‘large’ groups 3 + 9) leads to the following conclusion:

- ⇒ *the proportion for the national economy amounted to respectively — 1.8:1;*
- ⇒ *for women — 1.8:1 and respectively for men — 2.0 :1;*
- ⇒ *for employees of the private sector — 2.3:1 and respectively for employees of the public sector — 1.4:1.*

2.3. Individual gross monthly earnings

Information in this subsection present the distribution of the employees according to the level of gross individual monthly earning.

In October 2010:

- *the most frequent individual earnings were 2020.13 PLN (the modal value), 25.4 percent of the employees earned less than this, 45.4 percent comprised men and 54.6 percent were women, 18.4 percent were employed in the public sector, and 81.6 percent in the private one;*
- *a half of the employees in the national economy received individual earnings to 2906.78 PLN (the median = the fifth decile = the second quartil). 52.9 percent were women and 70.9 percent employees in the private sector one;*
- *10 percent of the employees with the lowest earnings received not more than 1478.70 PLN (the first decile). There were more men, who comprised 50.9 percent, than women among them, and more employees in the private sector than in the public one; which constituted 96.0 percent;*
- *10 percent of the employees with the highest earnings received not less than 5850.66 PLN (the ninth decile). There were more men, which constituted 65.9 percent, than women among them, and more employees in the private sector - 58.7 percent.*

Selected deciles: I, V and IX, and quartiles I, III (in PLN) of the total gross earnings for October 2010 by "large" occupational groups

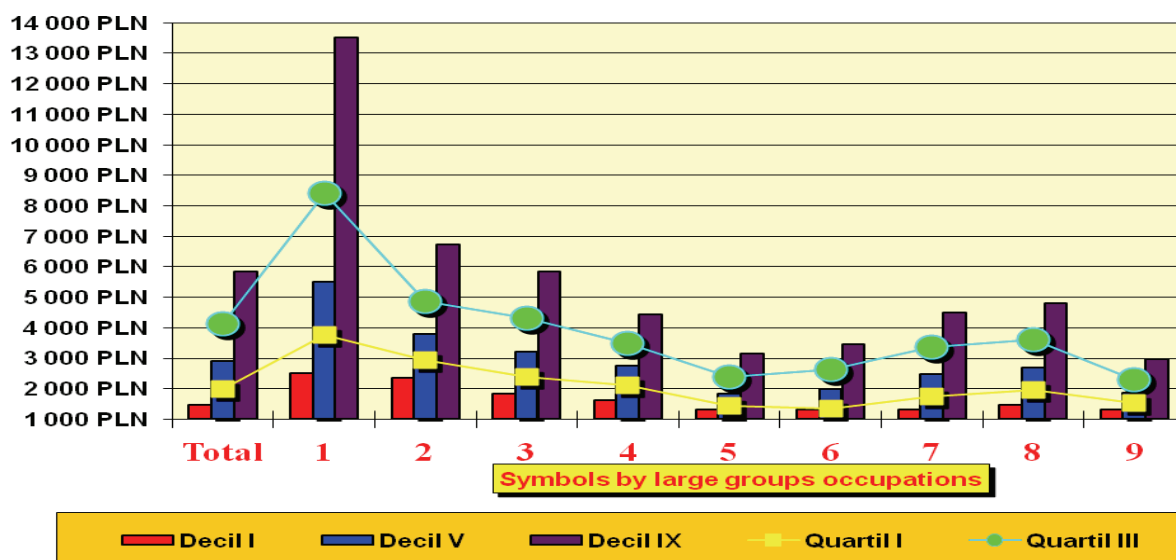

From the analysis of the sub-populations we find out that:

- 1) *not more than 1478.70 PLN (the first decile for the national economy) received:*
 - 9.8 percent of working women, and 10.2 percent of men.
 - 16.0 percent of the employees in the private sector and 1.0 percent of the employees in the public one;
- 2) *not more than 2020.13 PLN (the modal value for the national economy) received:*
 - 27.7 percent of working women, and 23.1 percent of men;
 - 34.6 percent of the employees in the private sector and 11.6 percent of the employees in the public one;
- 3) *not more than 2906.78 PLN (the fifth decile for the national economy) received:*
 - 52.8 percent of working women, and 47.2 percent of men;
 - 59.3 percent of the employees in the private sector and 36.1 percent of the employees in the public one;
- 4) *not less than 5850.66 PLN (the ninth decile for the national economy) received:*
 - 6.8 percent of working women, and 13.2 percent of men;
 - 9.8 percent of the employees in the private sector and 10.3 percent of the employees in the public one.

Distribution of the employed (in percent) by 10 decile groups of the total gross earnings in the national economy for October 2010 by sex or ownership sectors

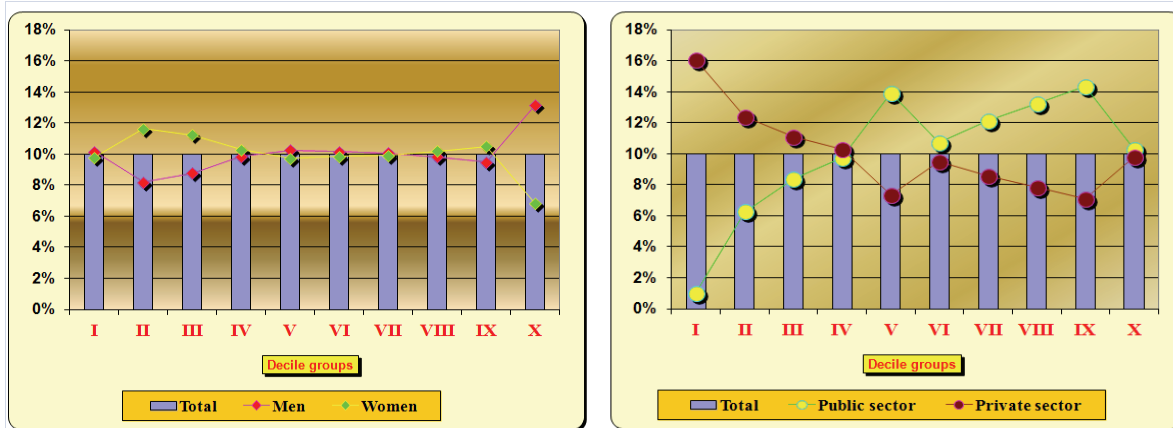

Ratio (in percent) of 9th decile to 1st decile (*decile ratio of variation of total gross earnings*) for October comprised 395.7 percent, whereas for:

- *women* — 352.2 percent, and *men* — 448.7 percent,
- *employees in the private sector* — 434.0 percent *and* the public sector — 301.8 percent.

Ratio of 9th decile to 1st decile (decile ratio of variation of total gross earnings; in percent) for October 2010 by “large” occupational groups, sex or ownership sectors

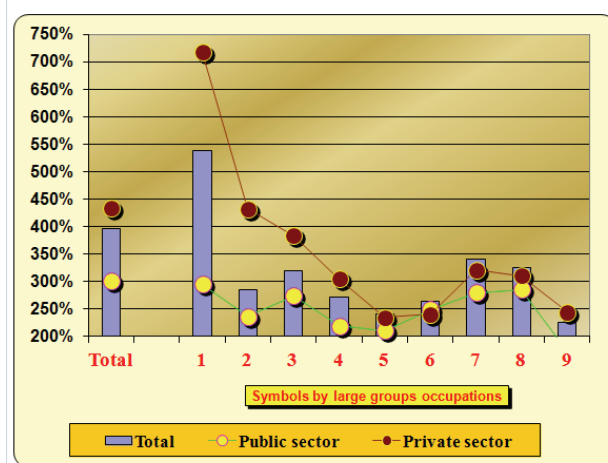
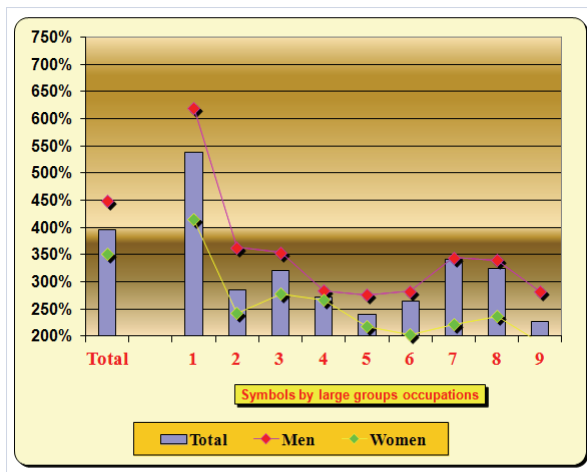

In October 2010, slightly over 0.02 percent of employees received average monthly gross earnings higher than 60 thous. PLN and more, over 50 thous. PLN — 0.03 percent, over 40 thous. PLN — 0.06 percent, over 30 thous. PLN — 0.13 percent, over 20 thous. PLN — 0.41 percent, over 10 thous. PLN — 2.52 percent, no less than:

- ⇒ 7 average monthly gross earnings (i.e. $\geq 24804,50$ PLN) — received 0.22 percent;
- ⇒ 6 average monthly gross earnings (i.e. $\geq 21261,00$ PLN) — received 0.33 percent;
- ⇒ 5 average monthly gross earnings (i.e. $\geq 17717,50$ PLN) — received 0.56 percent;
- ⇒ 4 average monthly gross earnings (i.e. $\geq 14174,00$ PLN) — received 0.99 percent;
- ⇒ 3 average monthly gross earnings (i.e. $\geq 10630,50$ PLN) — received 2.11 percent.

Distribution (in percent) of paid employees by multiplicity of average total gross earnings (PW=3543.50 PLN) in the national economy for October 2010

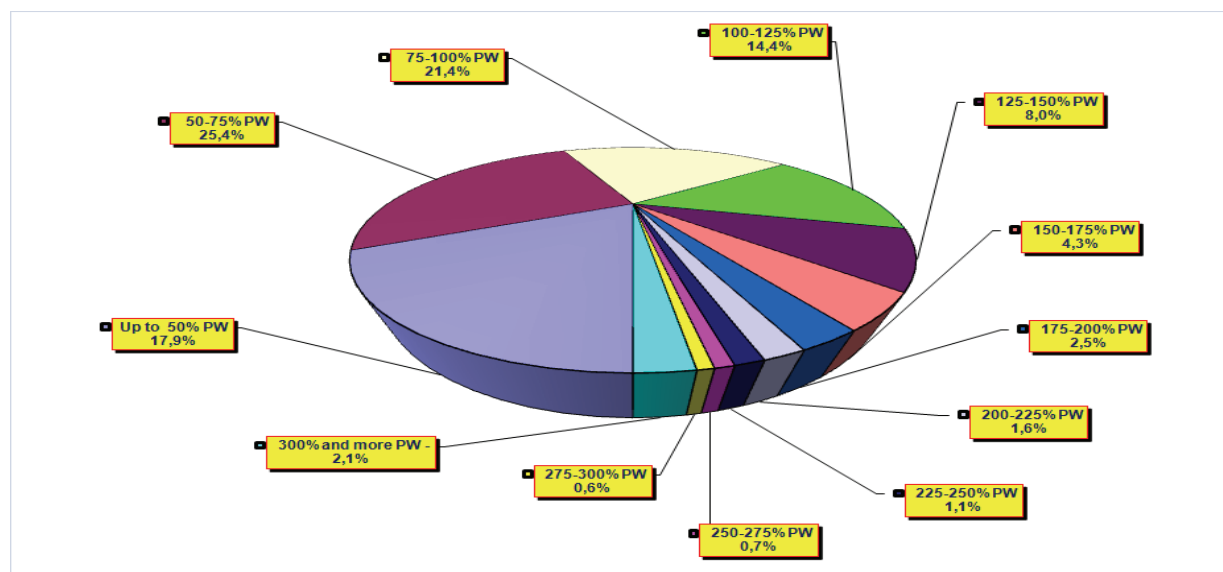

Every 16-th employed person (*6.07 percent of the total number of the employed*) received *monthly gross earning* at least twice as high as *average monthly gross earning in the national economy* (i.e. ≥ 7087.00 PLN). In this group 68.7 percent constituted men, 31.3 percent — women, while 36.6 percent were employed in the public sector and 63.4 percent were employed in the private sector.

Not less than 7087.00 PLN — no less than *200 percent of the average gross monthly earnings in the national economy* — earned:

- ⇒ 3.8 percent of women and 8.4 percent of men;
- ⇒ 6.4 percent of the employees in the private sector and 5.5 percent in the public one.

In October 2010 the highest share (i.e. *60.1 percent*) of employees who received earnings no less than 7087.00 PLN was observed in ‘*medium*’ occupational group 112 - *managing directors and chief executives*. In other ‘*medium*’ occupational groups the high share of employees (at least 20 percent) earning not less than 7087.00 PLN was observed also in:

252	<i>Database and network professionals</i>	20.7%
143	<i>Other services managers</i>	20.8%
132	<i>Manufacturing, mining, construction, and distribution managers</i>	21.2%
134	<i>Professional services managers</i>	21.9%
264	<i>Authors, journalists and linguists</i>	23.5%
215	<i>Electrotechnology engineers</i>	24.1%
121	<i>Business services and administration managers</i>	29.6%
122	<i>Sales, marketing and development managers</i>	32.4%
251	<i>Software and applications developers and analysts</i>	32.8%
315	<i>Ship and aircraft controllers and technicians</i>	33.0%
221	<i>Medical doctor</i>	34.4%
131	<i>Production managers in agriculture, forestry and fisheries</i>	39.6%
261	<i>Legal Professional</i>	48.6%
111	<i>Legislators and senior officials</i>	54.0%
133	<i>Information and communications technology service managers</i>	56.8%
112	<i>Managing directors and chief executives</i>	60.1%

In October 2010 up to 1771.75 PLN — not more than *50 percent of the average gross monthly earnings in the national economy* — earned: nearly 17.88 percent of the employees; 19.0 percent of women, and 16.7 percent of men; 26.1 percent of employees in the private sector and 5.7 percent of employees in the public one.

In October 2010, the highest ratio (82.0 percent) of the employees earning at least 1771.75 PLN was observed in the ‘*medium*’ occupational group 514- *hairdressers, beauticians and related workers*, the lowest one - in the groups (225 and 324) *veterinarians* and *veterinary technicians and assistants* (0.0 percent). The high ratios of employees (at least 40 percent) earning not more than 1771.75 PLN were also observed in the following ‘*medium*’ occupational groups:

514	<i>Hairdressers, beauticians and related workers</i>	82.0%
541	<i>Protective services Workers</i>	64.2%
621	<i>Forestry and related workers</i>	61.1%
911	<i>Domestic, hotel and office cleaners and helpers</i>	54.6%
753	<i>Garment and related trades workers</i>	54.5%
513	<i>Waiters and bartenders</i>	53.2%
912	<i>Vehicle, window, laundry and other hand cleaning workers</i>	51.8%
611	<i>Market gardeners and crop growers</i>	50.7%
941	<i>Food preparation assistants</i>	47.6%
815	<i>Textile, fur and leather products machine operators</i>	46.2%
522	<i>Shop salespersons</i>	46.0%
512	<i>Cooks</i>	43.8%
531	<i>Child care workers and teachers' aides</i>	43.6%
752	<i>Wood treaters, cabinet-makers and related trades workers</i>	40.9%

Employees receiving gross individual earnings lower or equal to the average gross monthly earnings in the national economy in October 2010 (i.e. ≤ 3543.50 PLN) constituted 64.73 percent of all employees. In this group 47.8 percent comprised men and 52.2 percent constituted women; 33.7 percent were employees in the public sector, and 66.3 percent in the private one.

In October 2010 up to 3543.50 PLN — not more than 100 percent of the average gross monthly earnings in the national economy — earned:

- ⇒ 67.5 percent of women and 61.9 percent of men;
- ⇒ 71.8 percent of employees in the private sector and 54.3 percent of employees in the public one.

In October 2010 up to 3543.50 PLN earned from 8.2 percent employees in ‘medium’ occupational group 134-professional services managers to 100.0 percent employees in occupational group 323-traditional and complementary medicine associate professionals.

Table 4. Population of employees receiving in October 2010 gross individual earnings not higher than the average gross earnings in the national economy (i.e. ≤ 3543.50 PLN).

Specification	Proportion (in percent) of employees (in this ‘large’ occupational group) with individual earnings lower or equal to the average gross earnings in the national economy (i.e. ≤ 3543.50 PLN)				
	Total	sex		sector	
		men	women	public	private
TOTAL	64.7	61.9	67.5	54.3	71.8
1. Managers	22.3	20.3	24.8	9.0	28.9
2. Professionals	42.7	35.6	46.2	42.9	42.2
3. Technicians and associate professionals	59.2	48.1	68.0	60.6	58.1
4. Clerks	75.8	75.7	75.9	71.6	79.0
5. Service workers and shop and market sales workers	93.4	89.3	95.7	91.0	93.8
6. Skilled agricultural and fishery workers	90.9	88.0	97.7	82.3	94.2
7. Craft and related trades workers	77.9	73.9	96.5	56.3	81.6
8. Plant and machine operators and assemblers	73.6	70.0	91.5	53.3	78.9
9. Elementary occupations	94.5	88.4	98.5	96.4	93.1

In October 2010 up to 1771.75 PLN — not more than 50 percent of the average gross monthly earnings in the national economy — earned:

- ⇒ nearly 17.88 percent of the employees;
- ⇒ 19.0 percent of women, and 16.7 percent of men;
- ⇒ 26.1 percent of employees in the private sector and 5.7 percent of employees in the public one.

In October 2010, the highest ratio (82.0 percent) of the employees earning at least 1771.75 PLN was observed in the ‘medium’ occupational group 514- hairdressers, beauticians and related workers, the lowest one - in the groups (225 and 324) veterinarians and veterinary technicians and assistants (0.0 percent). The high ratios of employees (at least 40 percent) earning not more than 1771.75 PLN were also observed in the following ‘medium’ occupational groups:

514	Hairdressers, beauticians and related workers	82.0%
541	Protective services Workers	64.2%
621	Forestry and related workers	61.1%
911	Domestic, hotel and office cleaners and helpers	54.6%
753	Garment and related trades workers	54.5%

513	<i>Waiters and bartenders</i>	53.2%
912	<i>Vehicle, window, laundry and other hand cleaning workers</i>	51.8%
611	<i>Market gardeners and crop growers</i>	50.7%
941	<i>Food preparation assistants</i>	47.6%
815	<i>Textile, fur and leather products machine operators</i>	46.2%
522	<i>Shop salespersons</i>	46.0%
512	<i>Cooks</i>	43.8%
531	<i>Child care workers and teachers' aides</i>	43.6%
752	<i>Wood treaters, cabinet-makers and related trades workers</i>	40.9%

2.4. Structure of gross monthly earnings

The analysis of the presented comparison indicates that average monthly gross earnings are nearly equal to personal wages and salaries of which flat wages and salaries constitute above 2/3. An average, statistical employee in the national economy earns every 9th “PLN” in the form of premiums and bonuses, while every 35th - in the form of overtime bonuses.

The structure of average monthly wages and salaries, i.e. the percentage rate of the particular components of earnings in the overall earnings is presented in the table below:

Table 5. The structure of average monthly gross earnings

Specification	Total	Sex		Sector	
		<i>men</i>	<i>women</i>	<i>public</i>	<i>private</i>
<i>Average monthly gross earning total for October 2010 (in PLN)</i>	3543.50	3557.24	2892.88	3432.29	3110.28
<i>Average monthly gross earning total for October 2010 (in percent)</i>	100.0	100.0	100.0	100.0	100.0
Out of:					
<i>Personal wages and salaries</i>	97.8	98.6	96.9	95.3	99.7
<i>Personal wages and salaries for nominal time worked in October 2010</i>	95.0	95.7	94.2	91.5	97.6
<i>* flat wage and salary</i>	72.7	71.6	74.0	65.9	77.9
<i>* bonuses for shifts</i>	0.8	0.9	0.7	1.1	0.6
<i>* statutowy prizes and bonuses</i>	5.5	6.5	4.4	4.1	6.6
<i>* optional prizes and bonuses</i>	5.5	6.6	4.3	4.4	6.3
<i>* other components of personal wages and salaries for nominal time worked in October 2010</i>	10.5	10.1	10.8	16.0	6.2
<i>Overtime bonuses in October 2010</i>	2.8	2.9	2.7	3.8	2.1
<i>1/12 Fees - treated as employees wages and salaries in 2010</i>	0.3	0.4	0.3	0.5	0.2
<i>1/12 Additional wages and salaries of paid employees in budgetary sphere entities in 2010</i>	1.8	0.9	2.8	4.2	X
<i>1/12 Prizes and bonuses from profit for distribution and from surplus in cooperatives in 2010</i>	0.1	0.1	0.0	0.0	0.1

The structure of average total gross earnings for October 2010 by sex or ownership sectors

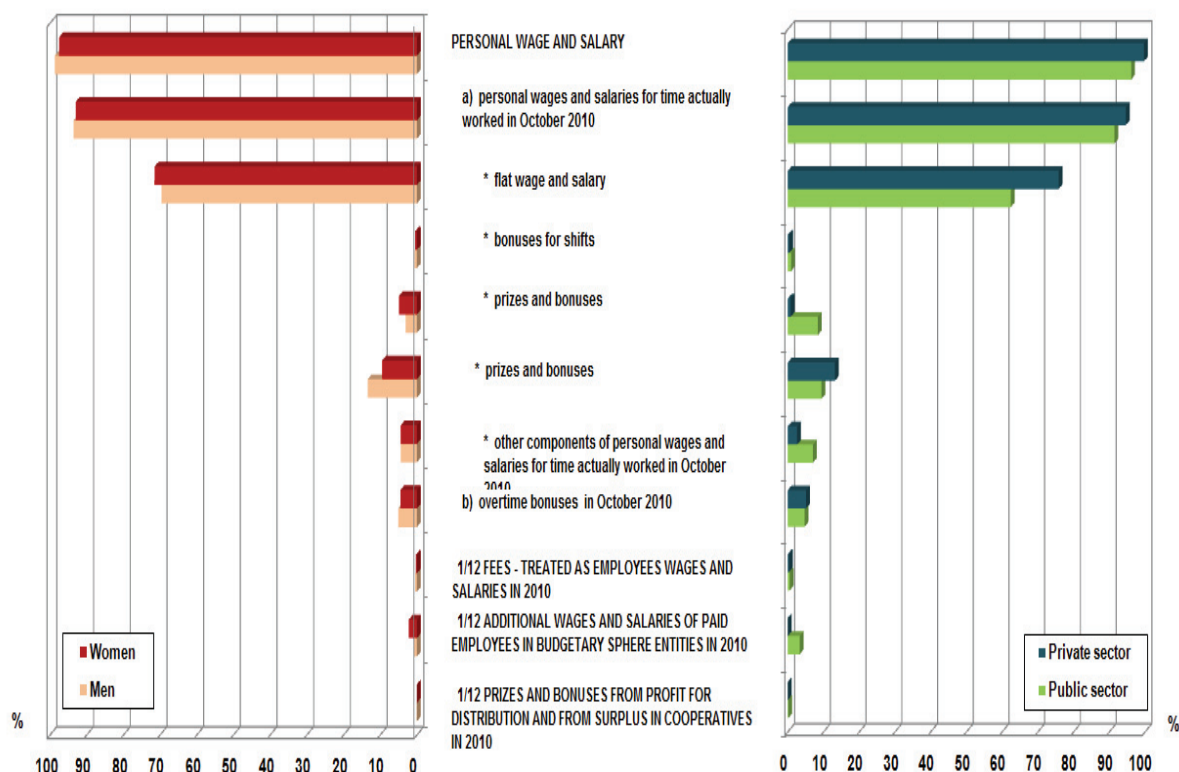

Among the majority of employees, the individual monthly earnings comprise the sum of different monthly or calculated per 1 month components of earnings. When analysing the separate components of earnings amounting to more than 0.00 PLN and assuming 7986.1 thousand surveyed persons = 100.0 percent) we can find out that:

- ⇒ only personal earnings of which flat wages and salaries, were observed for all employees in the national economy (=100 percent);
- ⇒ statutory prizes and bonuses received 31.3% of the employed; optional prizes and bonuses – 45.5%, bonuses for shifts — 12.1 percent, other components of personal wages and salaries — 52.8 percent, overtime bonuses — 18.7 percent,
- ⇒ additional wages and salaries of paid employees in budgetary sphere entities — 24.1 percent;
- ⇒ prizes and bonuses from profits and from the surplus in cooperatives — 0.5 percent;
- ⇒ fees - treated as employees earnings — 0.4 percent of employees in the national economy.

Table 6. Employees by components of earnings higher than 0.00 PLN and their earnings (deciles. modal value. average)

Specification	Number of employees	Decil 1	Dominant	Decil 5	Average	Decil 9
	in thous.					
TOTAL	7986.1	1478.70	2020.13	2906.78	3543.50	5850.66
<i>Personal wage and salary</i>	7986.1	1457.76	1295.12	2842.01	3465.36	5717.69
<i>Personal wages and salaries for nominal time worked in October 2010</i>	7986.1	1442.99	1295.40	2765.63	3365.86	5534.69

Table 6. Employees by components of earnings higher than 0.00 PLN and their earnings (deciles. modal value. average) (cont.)

Specification	Number of employees	Decil 1	Domi- nant	Decil 5	Average	Decil 9
	<i>in thous.</i>					
<i>Personal wages and salaries for nominal time worked in October</i>	7986.1	1442.99	1295.40	2765.63	3365.86	5534.69
❖ <i>flat wage and salary</i>	7986.1	1306.85	1289.65	2085.78	2576.32	4038.74
❖ <i>bonuses for shifts</i>	962.8	39.99	86.12	130.29	241.12	588.01
❖ <i>statutory prizes and bonuses</i>	2501.0	119.20	247.07	377.21	623.00	1233.50
❖ <i>optional prizes and bonuses</i>	3658.1	32.18	85.72	198.96	425.90	1019.84
❖ <i>other components of personal wages and salaries for-nominal time worked in Oc-tober 2010</i>	4217.4	89.17	267.42	474.02	701.20	1526.72
<i>Overtime bonuses in October 2010</i>	1497.2	76.98	147.52	366.02	530.71	1116.51
<i>1/12 Fees - treated as employees wages and salaries in 2010</i>	33.6	694.73	2318.98	2234.87	2778.36	5055.01
<i>1/12 Additional wages and sala-ries of paid employees in budget-ary sphere entities in 2010</i>	1925.4	142.40	220.81	250.13	268.69	397.93
<i>1/12 Prizes and bonuses from profit for distribution and from surplus in cooperatives in 2010</i>	41.8	40.15	88.84	178.88	317.65	405.23

III. SŁOWNIK PODSTAWOWYCH TERMINÓW III. GLOSSARY OF BASIC TERMS

SEKTORY WŁASNOŚCI	—	OWNERSHIP SECTORS
Sektor publiczny	—	Public sector
Sektor prywatny	—	Private sector
PŁEĆ	—	SEX
Kobiety	—	Women
Mężczyźni	—	Men
PRACUJĄCY	—	EMPLOYED
PRACOWNICY ZATRUDNIENI	—	PAID EMPLOYMENT
<i>Pełnozatrudnieni i niepełnozatrudnieni, bez przeliczania niepełnozatrudnionych na pełnozatrudnionych.</i>		<i>Full- and part-time paid employees without converting part-time paid employees into full-time paid employees.</i>

<i>SKŁADNIKI MIESIĘCZNEGO (GODZINOWEGO) WYNAGRODZENIA OGÓŁEM BRUTTO</i>	—	<i>COMPONENTS OF MONTHLY (HOURLY) GROSS EARNINGS</i>
Wynagrodzenie osobowe ogółem za X 2010 r.	—	Personal wage and salary
Wynagrodzenie osobowe za czas nominalny w X 2010 r.	—	Personal wages and salaries for nominal time worked in October 2010
Wynagrodzenie zasadnicze	—	Flat wage and salary
Dodatki za pracę zmianową	—	Bonuses for shifts
Premie regulaminowe	—	Statutory prizes and bonuses
Nagrody i premie uznaniowe	—	Optional prizes and bonuses
Pozostałe składniki wynagrodzenia osobowego za czas nominalny w X 2010 r.	—	Other components of personal wages and salaries for nominal time worked in October 2010
Wynagrodzenie za pracę w godzinach nadliczbowych	—	Overtime bonuses
Honoraria - mające charakter wynagrodzenia pracowniczego za 2010 r.	—	Fees - treated as employees wages and salaries in 2010
Dodatkowe wynagrodzenia roczne dla pracowników jednostek sfery budżetowej za 2010 r.	—	Additional wages and salaries of paid employees in budgetary sphere entities in 2010
Wyплаты z tytułu udziału w zysku lub w nadwyżce bilansowej za 2010 r.	—	Prizes and bonuses from profit for distribution and from surplus in cooperatives in 2010

<i>WIEK</i>	—	<i>AGE</i>
do 24 lat	—	24 years old and less
...		...
65 lat i więcej	—	65 years old and more

<i>STAŻ PRACY</i>	—	<i>WORK SENIORITY</i>
do 1,9 lat	—	1.9 years and less
...		...
20,0 lat i więcej	—	20.0 years and more

<i>WIELKOŚĆ ZAKŁADU</i>	—	<i>SIZE OF UNIT</i>
do 19 osób pracujących	—	19 and less employed
...		...
5000 i więcej osób pracujących	—	5000 and more employed

<i>POZIOM WYKSZTAŁCENIA</i>	<i>—</i>	<i>EDUCATION LEVEL</i>
Wyższe ze stopniem naukowym co najmniej doktora oraz tytułem magistra, lekarza lub równorzędnym	—	Tertiary with academic degree (at least doctorate) or tertiary with Master degree, physician degree or equivalent
Wyższe z tytułem inżyniera, licencjata, dyplomowanego ekonomisty lub równorzędnym	—	Tertiary with Engineer degree, Licentiate (Bachelor), economist with diploma or equivalent
Policealne	—	Post – secondary
Średnie zawodowe	—	Vocational secondary
Średnie ogólnokształcące	—	General secondary
Zasadnicze zawodowe	—	Basic vocational
Gimnazjalne	—	Lower secondary
Podstawowe i niepełne podstawowe	—	Primary and incomplete primary

<i>SEKCJE PKD 2007</i>	<i>—</i>	<i>SECTION NACE rev. 2</i>
Rolnictwo, leśnictwo, łowiectwo i rybactwo (A)	—	Agriculture, forestry and fishing (A)
Przemysł (B+C+D+E)	—	Industry (B+C+D+E)
Górnictwo i wydobywanie (B)	—	Mining and quarrying (B)
Przetwórstwo przemysłowe (C)	—	Manufacturing (C)
Wytwarzanie i zaopatrywanie w energię elektryczną, gaz, parę wodną, gorącą wodę i powietrze do układów klimatyzacyjnych (D)	—	Electricity, gas, steam and air conditioning supply (D)
Dostawa wody; gospodarowanie ściekami i odpadami oraz działalność związana z rekultywacją (E)	—	Water supply, sewerage; waste management and remediation activities (E)
Budownictwo (F)	—	Construction (F)
Handel hurtowy i detaliczny; naprawa pojazdów samochodowych, włączając motocykle (G)	—	Trade; repair of motor vehicles (G) ^
Transport i gospodarka magazynowa (H)	—	Transportation and storage (H)

<i>SEKCJE PKD 2007 (dok.)</i>	—	<i>SECTION NACE rev. 2</i>
Działalność związana z zakwaterowaniem i usługami gastronomicznymi (I)	—	Accommodation and catering (I) ^
Informacja i komunikacja (J)	—	Information and communication (J)
Działalność finansowa i ubezpieczeniowa (K)	—	Financial and insurance activities (K)
Działalność związana z obsługą rynku nieruchomości (L)	—	Real estate activities (L)
Działalność profesjonalna, naukowa i techniczna (M)	—	Professional, scientific and technical activities (M)
Działalność w zakresie usług administrowania i działalność wspierająca (N)	—	Administrative and support service activities (N)
Administracja publiczna i obrona narodowa; obowiązkowe zabezpieczenia społeczne (O)	—	Public administration and defence; compulsory social security (O)
Edukacja (P)	—	Education (P)
Ochrona zdrowia i pomoc społeczna (Q)	—	Human health and social work activities (Q)
Działalność związana z kulturą, rozrywką i rekreacją (R)	—	Arts, entertainment and recreation (R)
Pozostała działalność usługowa (S)	—	Other service activities (S)

<i>ZAWODY</i>	—	<i>OCCUPATIONS</i>
<i>1. PRZEDSTAWICIELE WŁADZ PUBLICZNYCH, WYŻSI URZĘDNICY I KIEROWNICY</i>	—	<i>1. MANAGERS</i>
<i>11. Przedstawiciele władz publicznych, wyżsi urzędnicy i dyrektorzy generalni</i>	—	<i>11. Chief executives, senior officials and legislators</i>
<i>111. Przedstawiciele władz publicznych i wyżsi urzędnicy</i>	—	<i>111. Legislators and senior officials</i>
<i>112. Dyrektorzy generalni i wykonawczy</i>	—	<i>112. Managing directors and chief executives</i>
<i>12. Kierownicy do spraw zarządzania i handlu</i>	—	<i>12. Administrative and commercial managers</i>

<i>ZAWODY (c.d.)</i>	—	<i>OCCUPATIONS (cont.)</i>
121. Kierownicy do spraw obsługi biznesu i zarządzania	—	121. Business services and administration managers
122. Kierownicy do spraw sprzedaży, marketingu i rozwoju	—	122. Sales, marketing and development managers
<i>13. Kierownicy do spraw produkcji i usług</i>	—	<i>13. Production and specialised services managers</i>
131. Kierownicy produkcji w rolnictwie, leśnictwie i rybołówstwie	—	131. Production managers in agriculture, forestry and fisheries
132. Kierownicy w górnictwie, przemyśle, budownictwie i dystrybucji	—	132. Manufacturing, mining, construction, and distribution managers
133. Kierownicy do spraw technologii informatycznych i telekomunikacyjnych	—	133. Information and communications technology service managers
134. Kierownicy w instytucjach usług wyspecjalizowanych	—	134. Professional services managers
<i>14. Kierownicy w branży hotelarskiej, handlu i innych branżach usługowych</i>	—	<i>14. Hospitality, retail and other services managers</i>
141. Kierownicy w gastronomii i hotelarstwie	—	141. Hotel and restaurant managers
142. Kierownicy do spraw handlu detalicznego i hurtowego	—	142. Retail and wholesale trade managers
143. Kierownicy do spraw innych typów usług	—	143. Other services managers
2. SPECJALIŚCI	—	2. PROFESSIONALS
<i>21. Specjaliści nauk fizycznych, matematycznych i technicznych</i>	—	<i>21. Science and engineering professionals</i>
211. Fizycy, chemicy i specjaliści nauk o Ziemi	—	211. Physical and earth science professionals
212. Matematycy, statystycy i pokrewni	—	212. Mathematicians, actuaries and statisticians
213. Specjaliści nauk biologicznych i pokrewni	—	213. Life science professionals

<i>ZAWODY (c.d.)</i>	—	<i>OCCUPATIONS (cont.)</i>
214. Inżynierowie (z wyłączeniem elektrotechnologii)	—	214. Engineering professionals (excluding electrotechnology)
215. Inżynierowie elektrotechnologii	—	215. Electrotechnology engineers
216. Architekci, geodeci, projektanci i pokrewni	—	216. Architects, planners, surveyors and designers
<i>22. Specjaliści do spraw zdrowia</i>	—	<i>22. Health professionals</i>
221. Lekarze	—	221. Medical doctors
222. Pielęgniarki	—	222. Nursing professionals
223. Położne	—	223. Midwifery professionals
224. Specjaliści ratownictwa medycznego	—	224. Paramedical practitioners
225. Lekarze weterynarii	—	225. Veterinarians
226. Lekarze dentyści	—	226. Other health professionals
227. Diagnostyki laboratoryjni	—	227. Laboratory diagnostics professionals
228. Inni specjaliści ochrony zdrowia	—	228. Health professionals not elsewhere classified
<i>23. Specjaliści nauczania i wychowania</i>	—	<i>23. Teaching professionals</i>
231. Nauczyciele akademicy	—	231. University and higher education teachers
232. Nauczyciele kształcenia zawodowego	—	232. Vocational education teachers
233. Nauczyciele gimnazjów i szkół ponadgimnazjalnych (z wyjątkiem nauczycieli kształcenia zawodowego)	—	233. Secondary education teachers
234. Nauczyciele szkół podstawowych i specjaliści do spraw wychowania małego dziecka	—	234. Primary school and early childhood teachers
235. Inni specjaliści nauczania i wychowania	—	235. Other teaching professionals
<i>24. Specjaliści do spraw ekonomicznych i zarządzania</i>	—	<i>24. Business and administration professionals</i>
241. Specjaliści do spraw finansowych	—	241. Finance professionals

<i>ZAWODY (c.d.)</i>	—	<i>OCCUPATIONS (cont.)</i>
242. Specjaliści do spraw administracji i zarządzania	—	242. Administration professionals
243. Specjaliści do spraw sprzedaży, marketingu i public relations	—	243. Sales, marketing and public relations professionals
244. Specjaliści do spraw rynku nieruchomości	—	244. Real estate professionals
25. <i>Specjaliści do spraw technologii informacyjno-komunikacyjnych</i>	—	25. <i>Information and communications technology professionals</i>
251. Analitycy systemowi i programiści	—	251. Software and applications developers and analysts
252. Specjaliści do spraw baz danych i sieci komputerowych	—	252. Database and network professionals
26. <i>Specjaliści z dziedziny prawa, dziedzin społecznych i kultury</i>	—	26. <i>Legal, social and cultural professionals</i>
261. Specjaliści z dziedziny prawa	—	261. Legal professionals
262. Bibliotekoznawcy, archiwiści i muzealnicy	—	262. Librarians, archivists and curators
263. Specjaliści z dziedzin społecznych i religijnych	—	263. Social and religious professionals
264. Literaci, dziennikarze i filolodzy	—	264. Authors, journalists and linguists
265. Twórcy i artyści	—	265. Creative and performing artists
3. <i>TECHNICZY I INNY ŚREDNI PERSONEL</i>	—	3. <i>TECHNICIANS AND ASSOCIATE PROFESSIONALS</i>
31. <i>Średni personel nauk fizycznych, chemicznych i technicznych</i>	—	31. <i>Science and engineering associate professionals</i>
311. Technicy nauk fizycznych i technicznych	—	311. Physical and engineering science technicians
312. Mistrzowie produkcji w górnictwie, przemyśle przetwórczym i budownictwie	—	312. Mining, manufacturing and construction supervisors
313. Kontrolerzy (sterowniczy) procesów przemysłowych	—	313. Process control technicians

<i>ZAWODY (c.d.)</i>	—	<i>OCCUPATIONS (cont.)</i>
314. Technicy nauk biologicznych, rolniczych i technologii żywności	—	314. Life science technicians and related associate professionals
315. Pracownicy transportu morskiego, żeglugi śródlądowej i lotnictwa	—	315. Ship and aircraft controllers and technicians
<i>32. Średni personel do spraw zdrowia</i>	—	<i>32. Health associate professionals</i>
321. Technicy medyczni i farmaceutyczni	—	321. Medical and pharmaceutical technicians
322. Dietetycy i żywieniowcy	—	322. Dietiary and nutritional associate professionals
323. Praktykujący niekonwencjonalne lub komplementarne metody terapii	—	323. Traditional and complementary medicine associate professionals
324. Technicy weterynarii	—	324. Veterinary technicians and assistants
325. Inny średni personel do spraw zdrowia	—	325. Other health associate professionals
<i>33. Średni personel do spraw biznesu i administracji</i>	—	<i>33. Business and administration associate professionals</i>
331. Średni personel do spraw finansowych	—	331. Financial and mathematical associate professionals
332. Agenci i pośrednicy handlowi	—	332. Sales and purchasing agents and brokers
333. Pośrednicy usług biznesowych	—	333. Business services agents
334. Pracownicy administracyjni i sekretarze wyspecjalizowani	—	334. Administrative and specialised secretaries
335. Urzędnicy państwowi do spraw nadzoru	—	335. Regulatory government associate professionals
<i>34. Średni personel z dziedziny prawa, spraw społecznych, kultury i pokrewne</i>	—	<i>34. Legal, social, cultural and related associate professionals</i>
341. Średni personel z dziedziny prawa, spraw społecznych i religii	—	341. Legal, social and religious associate professionals
342. Sportowcy, trenerzy i pokrewni	—	342. Sports and fitness workers
343. Średni personel w zakresie działalności artystycznej, kulturalnej i kulinarnej	—	343. Artistic, cultural and culinary associate professionals

<i>ZAWODY (c.d.)</i>	—	<i>OCCUPATIONS (cont.)</i>
<i>35. Technicy informatycy</i>	—	<i>35. Information and communications technicians</i>
351. Technicy do spraw technologii teleinformatycznych i pomocy użytkownikom urządzeń teleinformatycznych	—	351. Information and communications technology operations and user support technicians
352. Technicy telekomunikacji i urządzeń transmisyjnych	—	352. Telecommunications and broadcasting technicians
 4. PRACOWNICY BIUROWI	—	 4. CLERICAL SUPPORT WORKERS
<i>41. Sekretarki, operatorzy urządzeń biurowych i pokrewni</i>	—	<i>41. General and keyboard clerks</i>
411. Pracownicy obsługi biurowej	—	411. General office clerks
412. Sekretarki (ogólne)	—	412. Secretaries (general)
413. Operatorzy urządzeń biurowych	—	413. Keyboard operators
 <i>42. Pracownicy obsługi klienta</i>	—	 <i>42. Customer services clerks</i>
421. Pracownicy obrotu pieniężnego	—	421. Tellers, money collectors and related clerks
422. Pracownicy do spraw informowania klientów	—	422. Client information workers
 <i>43. Pracownicy do spraw finansowo-statystycznych i ewidencji materiałowej</i>	—	 <i>43. Numerical and material recording clerks</i>
431. Pracownicy do spraw finansowo-statystycznych	—	431. Numerical clerks
432. Pracownicy do spraw ewidencji materiałowej i transportu	—	432. Material-recording and transport clerks
 <i>44. Pozostali pracownicy obsługi biura</i>	—	 <i>44. Other clerical support workers</i>
 5. PRACOWNICY USŁUG I SPRZEDAWCY	—	 5. SERVICE AND SALES WORKERS
 <i>51. Pracownicy usług osobistych</i>	—	 <i>51. Personal service workers</i>

<i>ZAWODY (c.d.)</i>	—	<i>OCCUPATIONS (cont.)</i>
511. Stewardzi, konduktorzy i przewodnicy	—	511. Travel attendants, conductors and guides
512. Kucharze	—	512. Cooks
513. Kelnerzy i barmani	—	513. Waiters and bartenders
514. Fryzjerzy, kosmetyczki i pokrewni	—	514. Hairdressers, beauticians and related workers
515. Gospodarze obiektów	—	515. Building and housekeeping supervisors
516. Pozostali pracownicy usług osobistych	—	516. Other personal services workers
<i>52. Sprzedawcy i pokrewni</i>	—	<i>52. Sales workers</i>
521. Sprzedawcy uliczni i bazarowi	—	521. Street and market salespersons
522. Pracownicy sprzedaży w sklepach	—	522. Shop salespersons
523. Kasjerzy i sprzedawcy biletów	—	523. Cashiers and ticket clerks
524. Inni pracownicy sprzedaży i pokrewni	—	524. Other sales workers
<i>53. Pracownicy opieki osobistej i pokrewni</i>	—	<i>53. Personal care workers</i>
531. Opiekunowie dziecięcy i asystenci nauczycieli	—	531. Child care workers and teachers' aides
532. Pracownicy opieki osobistej w ochronie zdrowia i pokrewni	—	532. Personal care workers in health services
<i>54. Pracownicy usług ochrony</i>	—	<i>54. Protective services workers</i>
6. ROLNICY, OGRODNICY, LEŚNICY I RYBACY	—	6. SKILLED AGRICULTURAL, FORESTRY AND FISHERY WORKERS
61. Rolnicy produkcji towarowej	—	61. Market-oriented skilled agricultural workers
62. Leśnicy i rybacy	—	62. Market-oriented skilled forestry, fishery and hunting workers

<i>ZAWODY (c.d.)</i>	—	<i>OCCUPATIONS (cont.)</i>
7. ROBOTNICY PRZEMYSŁOWI I RZEMIEŚLNICY	—	7. CRAFT AND RELATED TRADES WORKERS
<i>71. Robotnicy budowlani i pokrewni (z wyłączeniem elektryków)</i>	—	<i>71. Building and related trades workers, excluding electricians</i>
711. Robotnicy budowlani robót stanu surowego i pokrewni	—	711. Building frame and related trades workers
712. Robotnicy budowlani robót wykończeniowych i pokrewni	—	712. Building finishers and related trades workers
713. Malarze, pracownicy czyszczący konstrukcje budowlane i pokrewni	—	713. Painters, building structure cleaners and related trades workers
<i>72. Robotnicy obróbki metali, mechanicy maszyn i urządzeń i pokrewni</i>	—	<i>72. Metal, machinery and related trades workers</i>
721. Formierze odlewniczy, spawacze, blacha- rze, monterzy konstrukcji metalowych i pokrewni	—	721. Sheet and structural metal workers, moulders and welders, and related workers
722. Kowale, ślusarze i pokrewni	—	722. Blacksmiths, toolmakers and related trades workers
723. Mechanicy maszyn i urządzeń	—	723. Machinery mechanics and repairers
<i>73. Rzemieślnicy i robotnicy poligraficzni</i>	—	<i>73. Handicraft and printing workers</i>
731. Rzemieślnicy	—	731. Handicraft workers
732. Robotnicy poligraficzni	—	732. Printing trades workers
<i>74. Elektrycy i elektronicy</i>	—	<i>74. Electrical and electronic trades workers</i>
741. Elektrycy budowlani, elektromechanicy i elektromonterzy	—	741. Electrical equipment installers and repairers
742. Monterzy elektronicy i monterzy instalacji i urządzeń telekomunikacyjnych	—	742. Electronics and telecommunications installers and repairers
<i>75. Robotnicy w przetwórstwie spożywczym, obróbce drewna, produkcji wyrobów tekstyl- nych i pokrewni</i>	—	<i>75. Food processing, wood working, garment and other craft and related trades workers</i>
751. Robotnicy w przetwórstwie spożywczym i pokrewni	—	751. Food processing and related trades workers

<i>ZAWODY (c.d.)</i>	—	<i>OCCUPATIONS (cont.)</i>
752. Robotnicy obróbki drewna, stolarze meblowi i pokrewni	—	752. Wood treaters, cabinet-makers and related trades workers
753. Robotnicy produkcji odzieży i pokrewni	—	753. Garment and related trades workers
754. Pozostali robotnicy przemysłowi, rzemieślnicy i pokrewni	—	754. Other craft and related workers
8. OPERATORZY I MONTERZY MASZYN I URZĄDZEŃ	—	8. PLANT AND MACHINE OPERATORS, AND ASSEMBLERS
81. <i>Operatorzy maszyn i urządzeń wydobywczych i przetwórczych</i>	—	81. <i>Stationary plant and machine operators</i>
811. Operatorzy maszyn i urządzeń górniczych i pokrewni	—	811. Mining and mineral processing plant operators
812. Operatorzy maszyn i urządzeń do produkcji, przetwórstwa i obróbki wykończeniowej metalu	—	812. Metal processing and finishing plant operators
813. Operatorzy urządzeń do produkcji wyrobów chemicznych i fotograficznych	—	813. Chemical and photographic products plant and machine operators
814. Operatorzy maszyn do produkcji wyrobów gumowych, z tworzyw sztucznych i papierniczych	—	814. Rubber, plastic and paper products machine operators
815. Operatorzy maszyn do produkcji wyrobów włókienniczych, futrzarskich i skórzanych	—	815. Textile, fur and leather products machine operators
816. Operatorzy maszyn i urządzeń do produkcji wyrobów spożywczych i pokrewni	—	816. Food and related products machine operators
817. Operatorzy maszyn i urządzeń do obróbki drewna i produkcji papieru	—	817. Wood processing and papermaking plant operators
818. Operatorzy innych maszyn i urządzeń przetwórczych	—	818. Other stationary plant and machine operators
82. <i>Monterzy</i>	—	82. <i>Assemblers</i>
83. <i>Kierowcy i operatorzy pojazdów</i>	—	83. <i>Drivers and mobile plant operators</i>
831. Maszyniści kolejowi, dyżurni ruchu i pokrewni	—	831. Locomotive engine drivers and related workers

<i>ZAWODY (dok.)</i>	—	<i>OCCUPATIONS (cont.)</i>
832. Kierowcy samochodów osobowych, dostawczych i motocykli	—	832. Car, van and motorcycle drivers
833. Kierowcy ciężarówek i autobusów	—	833. Heavy truck and bus drivers
834. Operatorzy pojazdów wolnobieżnych i pokrewni	—	834. Mobile plant operators
835. Marynarze i pokrewni	—	835. Ships' deck crews and related workers
9. PRACOWNICY PRZY PRACACH PROSTYCH	—	9. ELEMENTARY OCCUPATIONS
91. Pomoce domowe i sprzątaczk	—	91. Cleaners and helpers
911. Pomoce i sprzątaczk domowe, biurowe, hotelowe	—	911. Domestic, hotel and office cleaners and helpers
912. Myjący pojazdy, szyby, praczki i inni sprzątacze	—	912. Vehicle, window, laundry and other hand cleaning workers
92. Robotnicy pomocniczy w rolnictwie, leśnictwie i rybołówstwie	—	92. Agricultural, forestry and fishery labourers
93. Robotnicy pomocniczy w górnictwie, przemyśle, budownictwie i transporcie	—	93. Labourers in mining, construction, manufacturing and transport
931. Robotnicy pomocniczy w górnictwie i budownictwie	—	931. Mining and construction labourers
932. Robotnicy przy pracach prostych w przemyśle	—	932. Manufacturing labourers
933. Robotnicy pomocniczy transportu i prac magazynowych	—	933. Transport and storage labourers
94. Pracownicy pomocniczy przygotowujący posiłki	—	94. Food preparation assistants
96. Ładowacze nieczystości i inni pracownicy przy pracach prostych	—	96. Refuse workers and other elementary workers
961. Ładowacze nieczystości i pokrewni	—	961. Refuse workers
962. Pozostali pracownicy przy tych pracach	—	962. Other elementary workers

MIERNIKI**MEASURES****Decyl**

*Jeżeli badaną zbiorowość pracowników, uporządkowaną pod względem wysokości wynagrodzenia miesięcznego od wielkości najmniejszej do największej, podzielimy na 10 równych części, to otrzymamy 9 wielkości oddzielających te części, które nazywamy decylami.
Uporządkowaną zbiorowość podzielimy na 4 równe części, to otrzymamy trzy wielkości oddzielające te części - zwane kwartylami.
Podział zbiorowości na 2 równe części - wyznacza jedną wartość zwaną medianą lub wynagrodzeniem środkowym.
Z powyższego wynika, że piąty decyl oraz drugi kwartył równe są medianie
oraz, że
decyle określają najwyższe wynagrodzenia (w złotych) w grupach decylowych,
a kwartyle – w grupach kwartyłowych.*

Decil

*If the surveyed population of employees is ordered by their growing monthly earnings, and divided into 10 equal parts, then we will arrive at 9 values marking the boundary between those parts, which we call decile earnings.
If the ordered population is divided into 4 equal parts, then we will get 3 values separating those intervals, which will be called quartile earnings.
The division of the population into 2 equal parts defines a value called a median.
This implies that the fifth decile and second quartile of earnings are each equal to the median; and that decile of earnings and quartile of earnings determine the highest earnings (in PLN) in decile groups and quartile groups respectively.*

Wartość modalna, zwana modą lub dominantą

Jest to wartość (w złotych), która występuje najczęściej w badanej zbiorowości statystycznej (szeregu rozdzielczym).

Modal value (mode)

Is a value (in PLN) that appears most frequently in the surveyed statistical population (frequency distribution).

Procentowy współczynnik zróżnicowania decylowego

Informuje o stopniu rozpiętości wynagrodzeń. Liczony jest jako iloraz decyla IX do decyla I. Współczynniki te wraz ze wzrostem zróżnicowania rosną od 100% do plus nieskończoności.

Decile ratio (in percent)

*Inform about the degree of earnings variation. It is calculated as the ratio of the 9th decile to the 1st decile.
The ratio increases from 100 percent to the plus infinity as the dispersion grows.*

Struktura funduszu wynagrodzeń według grup decylowych

Informuje o koncentracji wynagrodzeń. Gdyby rozkład wynagrodzeń był równomierny, to na każdą grupę decylową przypadłoby 10% funduszu wynagrodzeń; odchylenia od tych wartości wskazują na występowanie koncentracji.

The distribution of the total wage bill by decile groups

*Informs about earnings concentration. If the earnings distribution were even, than each decile group would account for 10 percent of the total earnings sum.
Any deviation from these values points out to the concentration.*

MIERNIKI (dok.)**MEASURES (cont.)**

Relacja (w %) przeciętnego wynagrodzenia dla grupy decylowej dziesiątej do przeciętnego wynagrodzenia dla grupy decylowej pierwszej

*Informuje o procentowym udziale wielkości odpowiedniego przeciętnego wynagrodzenia w grupie decylowej dziesiątej do przeciętnego wynagrodzenia dla grupy decylowej pierwszej.
Współczynniki te wraz ze wzrostem zróżnicowania rosną od 100% do plus nieskończoności.*

Ratios (in percent) of average earnings in tenth decile groups to average earnings in first decile groups

*Inform on the percentage share of pertinent average earnings in the 10th decile group to the average earnings in the 1st decile group.
Those ratios increase from 100 percent to the plus infinity as the dispersion grows.*

"Węgierski" miernik nierównomierności wynagrodzeń rozkładów

Informuje, ile razy przeciętna z wynagrodzeń wyższych od przeciętnego wynagrodzenia, przewyższa przeciętną z wynagrodzeń niższych od przeciętnego wynagrodzenia; wskaźniki te wraz ze wzrostem zróżnicowania rosną od 1 do plus nieskończoności.

The inequality "Hungarian" measure for earnings distributions

Inform how many times the average for earnings higher than the sample average is higher than the average for earnings lower than the sample average; the coefficient grows from 1 to the plus infinity as inequality increases.

Procentowy współczynnik zmienności

Miernik rozproszenia, oznacza ile procent przeciętnego wynagrodzenia stanowi średnie jej zróżnicowanie. Liczony jest jako iloraz odchylenia standardowego przez przeciętne wynagrodzenie. Im większa jest wartość tego współczynnika, tym większe jest zróżnicowanie wynagrodzeń.

Coefficient of variation (in percent)

A relative dispersion measure that says what percentage of the average earnings is accounted for by the standard deviation. It is calculated as the ratio of the standard deviation to the average earnings. The higher the value of the coefficient, the higher the dispersion.

Współczynnik koncentracji Lorenza

*Syntetyczny miernik koncentracji, mówiący o stopniu rozłożenia ogólnego funduszu wynagrodzeń pomiędzy poszczególne grupy pracowników.
Współczynnik ten wraz ze wzrostem koncentracji przyjmuje wartości od 0 do 1.*

Lorenz concentration coefficient

A concentration measure, showing the degree of inequality of the distribution of total earnings among workers. The coefficient takes values between 0 and 1, the higher the value of the coefficient the higher is earnings inequality.

Procentowy wskaźnik maksymalnego wyrównania

Informuje, ile procent ogólnego funduszu wynagrodzeń stanowi nadwyżka ponad równomierne rozłożenie funduszu (czyli jaki procent funduszu należałoby przenieść z grup decylowych posiadających więcej niż 10% funduszu do grup decylowych posiadających mniej niż 10%, aby nie wystąpiła koncentracja).

Coefficient of maximum equalisation (in percent)

Informs what percentage of the total wage bill is the surplus over the uniform distribution of the earnings (i.e. what percentage of the total sum should be transferred from decile groups with more than 10 percent of the total sum to decile groups with less than 10 percent of the total sum so that no concentration occurs).

TABL. 1. PRACOWNICY ZATRUDNIENI WEDŁUG SEKTORÓW WŁASNOŚCI, PŁCI ORAZ POZIOMU WYKSZTAŁCENIA, WIEKU, STAŻU PRACY, WIELKOŚCI ZAKŁADÓW, SEKCJI PKD 2007, PRZEDZIAŁÓW WYNAGRODZEŃ (KROTNOŚĆ PRZECIĘTNEGO WYNAGRODZENIA DLA GOSPODARKI NARODOWEJ) I WOJEWÓDZTW ZA PAŹDZIERNIK 2010 ROKU

WYSZCZEGÓLNIENIE		Ogółem			Sektor publiczny			Sektor prywatny		
		ogółem	mężczy- żni	kobiety	ogółem	mężczy- żni	kobiety	ogółem	mężczy- żni	kobiety
<i>A</i> - w tysiącach osób										
<i>B</i> - w odsetkach										
<u>OGÓŁEM</u>	<i>A</i>	7986,1	3987,6	3998,5	3212,9	1145,3	2067,6	4773,2	2842,3	1930,9
	<i>B</i>	100,0	100,0	100,0	100,0	100,0	100,0	100,0	100,0	100,0
<i>z tego według:</i>										
<u>Poziomu wykształcenia:</u>										
wyższe ze stopniem naukowym co naj- mniej doktora oraz tytułem magistra, lekarza lub równorzędnym	<i>A</i>	2354,3	836,5	1517,8	1565,4	449,5	1115,9	788,9	387,0	401,9
	<i>B</i>	29,4	21,0	38,0	48,7	39,2	54,0	16,5	13,6	20,8
wyższe z tytułem inżyniera, licencjata, dyplomowanego ekonomisty lub równorzędnym	<i>A</i>	529,5	261,0	268,5	204,1	69,0	135,1	325,4	192,0	133,4
	<i>B</i>	6,6	6,5	6,7	6,4	6,0	6,5	6,8	6,8	6,9
policealne	<i>A</i>	404,6	132,2	272,4	169,9	34,0	135,9	234,7	98,2	136,5
	<i>B</i>	5,1	3,3	6,8	5,3	3,0	6,6	4,9	3,5	7,1
średnie zawodowe	<i>A</i>	1707,0	932,8	774,2	541,7	215,8	325,9	1165,3	717,0	448,3
	<i>B</i>	21,4	23,4	19,4	16,9	18,8	15,8	24,4	25,2	23,2
średnie ogólnokształcące	<i>A</i>	653,2	278,3	374,9	168,2	48,5	119,7	485,0	229,8	255,2
	<i>B</i>	8,2	7,0	9,4	5,2	4,2	5,8	10,2	8,1	13,2
zasadnicze zawodowe	<i>A</i>	1913,5	1304,0	609,5	434,1	269,8	164,3	1479,4	1034,2	445,2
	<i>B</i>	24,0	32,7	15,2	13,5	23,6	7,9	31,0	36,3	23,1
gimnazjalne	<i>A</i>	10,6	8,7	1,9	0,7	0,6	0,1	9,9	8,1	1,8
	<i>B</i>	0,1	0,2	0,0	0,0	0,1	0,0	0,2	0,3	0,1
podstawowe i niepełne podstawowe	<i>A</i>	413,4	234,1	179,3	128,8	58,1	70,7	284,6	176,0	108,6
	<i>B</i>	5,2	5,9	4,5	4,0	5,1	3,4	6,0	6,2	5,6
<u>Wiek:</u>										
do 24 lat	<i>A</i>	482,8	282,5	200,3	73,8	29,1	44,7	409,0	253,4	155,6
	<i>B</i>	6,0	7,1	5,0	2,3	2,5	2,2	8,6	8,9	8,1
25 - 34	<i>A</i>	2286,7	1201,0	1085,7	693,7	240,2	453,5	1593,0	960,8	632,2
	<i>B</i>	28,7	30,1	27,2	21,6	21,0	21,9	33,4	33,8	32,6
35 - 44	<i>A</i>	2168,3	1009,8	1158,5	941,0	315,0	626,0	1227,3	694,8	532,5
	<i>B</i>	27,2	25,3	29,0	29,3	27,5	30,3	25,7	24,4	27,6
45 - 54	<i>A</i>	2191,3	950,2	1241,1	1107,7	354,2	753,5	1083,6	596,0	487,6
	<i>B</i>	27,4	23,8	30,9	34,4	31,0	36,4	22,7	21,0	25,2
55 - 59	<i>A</i>	681,4	403,1	278,3	317,1	148,0	169,1	364,3	255,1	109,2
	<i>B</i>	8,5	10,1	7,0	9,9	12,9	8,2	7,6	9,0	5,7
60 - 64	<i>A</i>	162,5	130,2	32,3	73,3	53,8	19,5	89,2	76,4	12,8
	<i>B</i>	2,0	3,3	0,8	2,3	4,7	0,9	1,9	2,7	0,7
65 lat i więcej	<i>A</i>	13,1	10,8	2,3	6,3	5,0	1,3	6,8	5,8	1,0
	<i>B</i>	0,2	0,3	0,1	0,2	0,4	0,1	0,1	0,2	0,1
<i>W tym w wieku mobilnym (18 - 44 lat)</i>	<i>A</i>	4937,4	2493,0	2444,4	1708,5	584,3	1124,2	3228,9	1908,7	1320,2
	<i>B</i>	61,8	62,5	61,1	53,2	51,0	54,4	67,6	67,2	68,4

TABL. 1. PRACOWNICY ZATRUDNIENI WEDŁUG SEKTORÓW WŁASNOŚCI, PŁCI ORAZ POZIOMU WYKSZTAŁCENIA, WIEKU, STAŻU PRACY, WIELKOŚCI ZAKŁADÓW, SEKCJI PKD 2007, PRZEDZIAŁÓW WYNAGRODZEŃ (KROTNOŚĆ PRZECIĘTNEGO WYNAGRODZENIA DLA GOSPODARKI NARODOWEJ) I WOJEWÓDZTW ZA PAŹDZIERNIK 2010 ROKU (cd.)

WYSZCZEGÓLNIENIE		Ogółem			Sektor publiczny			Sektor prywatny		
		ogółem	mężczy- źni	kobiety	ogółem	mężczy- źni	kobiety	ogółem	mężczy- źni	kobiety
<i>A - w tysiącach osób</i>										
<i>B - w odsetkach</i>										
<u>Stażu pracy:</u>										
do 1,9 roku	A	511,7	259,1	252,6	137,1	48,2	88,9	374,6	210,9	163,7
	B	6,4	6,5	6,3	4,3	4,2	4,3	7,8	7,4	8,5
2,0 - 4,9 lat	A	980,2	510,3	469,9	259,5	91,2	168,3	720,7	419,1	301,6
	B	12,3	12,8	11,8	8,1	8,0	8,1	15,1	14,7	15,6
5,0 - 9,9 lat	A	1202,3	620,4	581,9	376,7	131,1	245,6	825,6	489,3	336,3
	B	15,1	15,6	14,6	11,7	11,4	11,9	17,3	17,2	17,4
10,0 - 14,9 lat	A	1145,5	571,2	574,3	378,5	122,6	255,9	767,0	448,6	318,4
	B	14,3	14,3	14,4	11,8	10,7	12,4	16,1	15,8	16,5
15,0 - 19,9 lat	A	911,4	432,3	479,1	370,9	119,1	251,8	540,5	313,2	227,3
	B	11,4	10,8	12,0	11,5	10,4	12,2	11,3	11,0	11,8
20,0 lat i więcej	A	3235,0	1594,3	1640,7	1690,2	633,1	1057,1	1544,8	961,2	583,6
	B	40,5	40,0	40,9	52,6	55,3	51,1	32,4	33,9	30,2
<u>Wielkości zakładów:</u>										
do 19 osób pracujących	A	867,2	414,0	453,2	179,8	39,6	140,2	687,4	374,4	313,0
	B	10,9	10,4	11,3	5,6	3,5	6,8	14,4	13,2	16,2
20 - 49 osób	A	1472,5	661,6	810,9	638,8	163,0	475,8	833,7	498,6	335,1
	B	18,4	16,6	20,3	19,9	14,2	23,0	17,5	17,5	17,4
50 - 99 osób	A	1359,6	593,4	766,2	725,6	209,0	516,6	634,0	384,4	249,6
	B	17,0	14,9	19,2	22,6	18,2	25,1	13,3	13,5	12,9
100 - 249 osób	A	1332,2	717,4	614,8	469,8	172,0	297,8	862,4	545,4	317,0
	B	16,7	18,0	15,4	14,6	15,0	14,4	18,1	19,2	16,4
250 - 499 osób	A	800,7	456,2	344,5	250,2	105,4	144,8	550,5	350,8	199,7
	B	10,0	11,4	8,6	7,8	9,2	7,0	11,5	12,3	10,3
500 - 999 osób	A	733,8	383,3	350,5	282,8	113,1	169,7	451,0	270,2	180,8
	B	9,2	9,6	8,8	8,8	9,9	8,2	9,4	9,5	9,4
1000 - 1999 osób	A	627,3	326,5	300,8	288,7	120,3	168,4	338,6	206,2	132,4
	B	7,9	8,2	7,5	9,0	10,5	8,1	7,1	7,3	6,9
2000 - 4999 osób	A	438,5	266,1	172,4	225,6	136,2	89,4	212,9	129,9	83,0
	B	5,5	6,7	4,3	7,0	11,9	4,3	4,5	4,6	4,3
5000 i więcej osób pracujących	A	354,3	169,1	185,2	151,6	86,7	64,9	202,7	82,4	120,3
	B	4,4	4,2	4,6	4,7	7,6	3,1	4,2	2,9	6,2
<u>Sekcji PKD 2007:</u>										
Rolnictwo, leśnictwo, łowiectwo i rybactwo (A)	A	73,7	55,2	18,5	31,0	22,8	8,2	42,7	32,4	10,3
	B	0,9	1,4	0,5	1,0	2,0	0,4	0,9	1,1	0,5
Przemysł (B+C+D+E)	A	2300,1	1586,7	713,4	358,3	287,4	70,9	1941,8	1299,3	642,5
	B	28,8	39,8	17,8	11,2	25,1	3,4	40,7	45,7	33,3
górnictwo i wydobywanie (B)	A	151,6	134,7	16,9	113,5	100,3	13,2	38,1	34,4	3,7
	B	1,9	3,4	0,4	3,5	8,8	0,6	0,8	1,2	0,2

TABL. 1. PRACOWNICY ZATRUDNIENI WEDŁUG SEKTORÓW WŁASNOŚCI, PŁCI ORAZ POZIOMU WYKSZTAŁCENIA, WIEKU, STAŻU PRACY, WIELKOŚCI ZAKŁADÓW, SEKCJI PKD 2007, PRZEDZIAŁÓW WYNAGRODZEŃ (KROTNOŚĆ PRZECIĘTNEGO WYNAGRODZENIA DLA GOSPODARKI NARODOWEJ) I WOJEWÓDZTW ZA PAŹDZIERNIK 2010 ROKU (cd.)

WYSZCZEGÓLNIENIE		Ogółem			Sektor publiczny			Sektor prywatny		
		ogółem	mężczy- źni	kobiety	ogółem	mężczy- źni	kobiety	ogółem	mężczy- źni	kobiety
<i>A - w tysiącach osób</i>										
<i>B - w odsetkach</i>										
<u>Sekcji PKD 2007 (dok.):</u>										
przetwórstwo przemysłowe (C)	A	1902,7	1261,2	641,5	74,3	55,2	19,1	1828,4	1206,0	622,4
	B	23,8	31,7	16,0	2,3	4,8	0,9	38,4	42,5	32,2
wytwarzanie i zaopatrywanie w energię elektryczną, gaz, parę wodną, gorącą wodę i powietrze do układów klimatyzacyjnych (D)	A	128,8	99,8	29,0	89,3	69,5	19,8	39,5	30,3	9,2
	B	1,6	2,5	0,7	2,8	6,1	1,0	0,8	1,1	0,5
dostawa wody; gospodarowanie ściekami i odpadami oraz działalność związana z rekultywacją (E)	A	116,9	91,0	25,9	81,3	62,4	18,9	35,6	28,6	7,0
	B	1,5	2,3	0,6	2,5	5,4	0,9	0,7	1,0	0,4
Budownictwo (F)	A	431,7	379,6	52,1	14,8	11,8	3,0	416,9	367,8	49,1
	B	5,4	9,5	1,3	0,5	1,0	0,1	8,7	12,9	2,5
Handel hurtowy i detaliczny; naprawa pojazdów samochodowych, włączając motocykle (G)	A	1090,7	511,6	579,1	9,4	5,4	4,0	1081,3	506,2	575,1
	B	13,7	12,8	14,5	0,3	0,5	0,2	22,7	17,8	29,8
Transport i gospodarka magazynowa (H)	A	446,1	314,4	131,7	238,7	153,2	85,5	207,4	161,2	46,2
	B	5,6	7,9	3,3	7,4	13,4	4,1	4,3	5,7	2,4
Działalność związana z zakwaterowaniem i usługami gastronomicznymi (I)	A	128,8	48,9	79,9	11,6	4,0	7,6	117,2	44,9	72,3
	B	1,6	1,2	2,0	0,4	0,3	0,4	2,5	1,6	3,7
Informacja i komunikacja (J)	A	140,4	90,9	49,5	12,6	7,1	5,5	127,8	83,8	44,0
	B	1,8	2,3	1,2	0,4	0,6	0,3	2,7	2,9	2,3
Działalność finansowa i ubezpieczeniowa (K)	A	236,1	72,7	163,4	48,6	14,2	34,4	187,5	58,5	129,0
	B	3,0	1,8	4,1	1,5	1,2	1,7	3,9	2,1	6,7
Działalność związana z obsługą rynku nieruchomości (L)	A	106,8	50,0	56,8	35,3	16,3	19,0	71,5	33,7	37,8
	B	1,3	1,3	1,4	1,1	1,4	0,9	1,5	1,2	2,0
Działalność profesjonalna, naukowa i techniczna (M)	A	211,4	99,8	111,6	71,9	31,7	40,2	139,5	68,1	71,4
	B	2,6	2,5	2,8	2,2	2,8	1,9	2,9	2,4	3,7
Działalność w zakresie usług administrowania i działalność wspierająca (N)	A	262,4	146,9	115,5	8,2	4,9	3,3	254,2	142,0	112,2
	B	3,3	3,7	2,9	0,3	0,4	0,2	5,3	5,0	5,8
Administracja publiczna i obrona narodowa; obowiązkowe zabezpieczenia społeczne (O)	A	476,4	148,3	328,1	476,2	148,3	327,9	0,2	0,0	0,2
	B	6,0	3,7	8,2	14,8	12,9	15,9	0,0	0,0	0,0
Edukacja (P)	A	1384,5	332,0	1052,5	1326,5	313,8	1012,7	58,0	18,2	39,8
	B	17,3	8,3	26,4	41,3	27,5	49,0	1,2	0,6	2,1
Ochrona zdrowia i pomoc społeczna (Q)	A	575,9	100,3	475,6	482,5	87,9	394,6	93,4	12,4	81,0
	B	7,2	2,5	11,9	15,0	7,7	19,1	2,0	0,4	4,2
Działalność związana z kulturą, rozrywką i rekreacją (R)	A	97,8	41,7	56,1	86,3	36,1	50,2	11,5	5,6	5,9
	B	1,2	1,0	1,4	2,7	3,2	2,4	0,2	0,2	0,3
Pozostała działalność usługowa (S)	A	23,4	8,6	14,8	0,9	0,4	0,5	22,5	8,2	14,3
	B	0,3	0,2	0,4	0,0	0,0	0,0	0,5	0,3	0,7

TABL. 1. PRACOWNICY ZATRUDNIENI WEDŁUG SEKTORÓW WŁASNOŚCI, PŁCI ORAZ POZIOMU WYKSZTAŁCENIA, WIEKU, STAŻU PRACY, WIELKOŚCI ZAKŁADÓW, SEKCJI PKD 2007, PRZEDZIAŁÓW WYNAGRODZEŃ (KROTNOŚĆ PRZECIĘTNEGO WYNAGRODZENIA DLA GOSPODARKI NARODOWEJ) I WOJEWÓDZTW ZA PAŹDZIERNIK 2010 ROKU (cd.)

WYSZCZEGÓLNIENIE			Ogółem			Sektor publiczny			Sektor prywatny		
			ogółem	mężczy- źni	kobiety	ogółem	mężczy- źni	kobiety	ogółem	mężczy- źni	kobiety
<i>A - w tysiącach osób</i>											
<i>B - w odsetkach</i>											
<i>Przedziałów wynagrodzeń ustalonych na podstawie krotności przeciętnego wynagrodzenia brutto (PW=3543,50 zł) dla gospodarki narodowej w październiku 2010 roku:</i>											
Do 1317,00 złotych	Do 1317,00 zł	A	402,7	208,3	194,4	4,1	1,0	3,1	398,6	207,3	191,3
		B	5,0	5,2	4,9	0,1	0,1	0,2	8,4	7,3	9,9
1317,01 - 1771,75	1317,01 zł - 50% PW	A	1025,2	458,4	566,8	177,9	35,8	142,1	847,3	422,6	424,7
		B	12,8	11,5	14,2	5,5	3,1	6,9	17,8	14,9	22,0
1771,76 - 2374,15	50- 67% PW	A	1393,5	622,9	770,6	487,6	150,8	336,8	905,9	472,1	433,8
		B	17,4	15,6	19,3	15,2	13,2	16,3	18,9	16,6	22,4
2374,16 - 2657,63	67- 75% PW	A	640,7	317,6	323,1	262,1	93,4	168,7	378,6	224,2	154,4
		B	8,0	8,0	8,1	8,2	8,2	8,2	7,9	7,9	8,0
2657,64 - 3543,50	75-100% PW	A	1707,1	861,9	845,2	812,3	279,1	533,2	894,8	582,8	312,0
		B	21,5	21,6	21,0	25,2	24,3	25,7	18,7	20,6	16,2
3543,51 - 4429,38.	100-125% PW	A	1146,8	546,9	599,9	651,9	208,7	443,2	494,9	338,2	156,7
		B	14,4	13,7	15,0	20,3	18,2	21,4	10,4	11,9	8,1
4429,39 - 5315,25	125-150% PW	A	641,1	319,3	321,8	362,4	128,9	233,5	278,7	190,4	88,3
		B	8,0	8,0	8,0	11,3	11,3	11,3	5,8	6,7	4,6
5315,26 - 6201,13	150-175% PW	A	343,7	194,2	149,5	181,8	82,7	99,1	161,9	111,5	50,4
		B	4,3	4,9	3,7	5,7	7,2	4,8	3,4	3,9	2,6
6201,14 - 7087,00	175-200% PW	A	200,3	125,2	75,1	95,3	53,1	42,2	105,0	72,1	32,9
		B	2,5	3,1	1,9	3,0	4,6	2,0	2,2	2,5	1,7
7087,01 - 7972,88	200-225% PW	A	126,0	82,7	43,3	55,9	33,8	22,1	70,1	48,9	21,2
		B	1,6	2,1	1,1	1,7	3,0	1,1	1,5	1,7	1,1
7972,89 - 8858,75	225-250% PW	A	86,2	57,0	29,2	35,2	21,6	13,6	51,0	35,4	15,6
		B	1,1	1,4	0,7	1,1	1,9	0,7	1,1	1,2	0,8
8858,76 - 9744,63	250-275% PW	A	58,6	39,0	19,6	25,0	15,3	9,7	33,6	23,7	9,9
		B	0,7	1,0	0,5	0,8	1,3	0,5	0,7	0,8	0,5
9744,64 - 10630,50	275-300% PW	A	45,8	31,0	14,8	17,8	10,9	6,9	28,0	20,1	7,9
		B	0,6	0,8	0,4	0,6	1,0	0,3	0,6	0,7	0,4
10630,51 - 20 000,00	300% PW - - 20000,00zł	A	136,9	98,0	38,9	40,0	27,5	12,5	96,9	70,5	26,4
		B	1,7	2,5	1,0	1,2	2,4	0,6	2,0	2,5	1,4
Od 20 000,01 złotych	Od 20000,00 zł	A	31,5	25,2	6,3	3,6	2,7	0,9	27,9	22,5	5,4
		B	0,4	0,6	0,2	0,1	0,2	0,0	0,6	0,8	0,3
<i>Województw:</i>											
02 Dolnośląskie		A	641,9	314,3	327,6	235,2	80,6	154,6	406,7	233,7	173,0
		B	8,0	7,9	8,2	7,3	7,0	7,5	8,5	8,2	9,0

TABL. 1. PRACOWNICY ZATRUDNIENI WEDŁUG SEKTORÓW WŁASNOŚCI, PŁCI ORAZ POZIOMU WYKSZTAŁCENIA, WIEKU, STAŻU PRACY, WIELKOŚCI ZAKŁADÓW, SEKCJI PKD 2007, PRZEDZIAŁÓW WYNAGRODZEŃ (KROTNOŚĆ PRZECIĘTNEGO WYNAGRODZENIA DLA GOSPODARKI NARODOWEJ) I WOJEWÓDZTW ZA PAŹDZIERNIK 2010 ROKU (dok.)

WYSZCZEGÓLNIENIE		Ogółem			Sektor publiczny			Sektor prywatny		
		ogółem	mężczy- żni	kobiety	ogółem	mężczy- żni	kobiety	ogółem	mężczy- żni	kobiety
<i>A - w tysiącach osób</i>										
<i>B - w odsetkach</i>										
<i>Województw (dok.):</i>										
04 Kujawsko-Pomorskie	<i>A</i>	410,7	205,3	205,4	163,9	58,2	105,7	246,8	147,1	99,7
	<i>B</i>	5,1	5,1	5,1	5,1	5,1	5,1	5,2	5,2	5,2
08 Lubuskie	<i>A</i>	197,7	99,3	98,4	78,3	26,9	51,4	119,4	72,4	47,0
	<i>B</i>	2,5	2,5	2,5	2,4	2,4	2,5	2,5	2,5	2,4
10 Łódzkie	<i>A</i>	464,3	222,7	241,6	187,7	65,5	122,2	276,6	157,2	119,4
	<i>B</i>	5,8	5,6	6,0	5,8	5,7	5,9	5,8	5,5	6,2
12 Małopolskie	<i>A</i>	666,7	310,0	356,7	285,8	93,5	192,3	380,9	216,5	164,4
	<i>B</i>	8,3	7,8	8,9	8,9	8,2	9,3	8,0	7,6	8,5
14 Mazowieckie	<i>A</i>	1457,7	731,3	726,4	551,6	203,7	347,9	906,1	527,6	378,5
	<i>B</i>	18,2	18,2	18,1	17,2	17,7	16,7	19,0	18,7	19,5
16 Opolskie	<i>A</i>	164,7	83,6	81,1	73,1	24,0	49,1	91,6	59,6	32,0
	<i>B</i>	2,1	2,1	2,0	2,3	2,1	2,4	1,9	2,1	1,7
18 Podkarpackie	<i>A</i>	390,7	198,9	191,8	179,6	60,7	118,9	211,1	138,2	72,9
	<i>B</i>	4,9	5,0	4,8	5,6	5,3	5,7	4,4	4,9	3,8
20 Podlaskie	<i>A</i>	212,0	97,8	114,2	100,6	31,3	69,3	111,4	66,5	44,9
	<i>B</i>	2,7	2,5	2,9	3,1	2,7	3,4	2,3	2,3	2,3
22 Pomorskie	<i>A</i>	434,1	221,6	212,5	143,4	47,2	96,2	290,7	174,4	116,3
	<i>B</i>	5,4	5,6	5,3	4,5	4,1	4,7	6,1	6,1	6,0
24 Śląskie	<i>A</i>	1074,4	588,3	486,1	433,3	194,4	238,9	641,1	393,9	247,2
	<i>B</i>	13,5	14,8	12,2	13,5	17,0	11,6	13,4	13,9	12,8
26 Świętokrzyskie	<i>A</i>	202,4	104,2	98,2	87,4	29,5	57,9	115,0	74,7	40,3
	<i>B</i>	2,5	2,6	2,5	2,7	2,6	2,8	2,4	2,6	2,1
28 Warmińsko-Mazurskie	<i>A</i>	268,7	129,1	139,6	112,6	33,9	78,7	156,1	95,2	60,9
	<i>B</i>	3,4	3,2	3,5	3,5	3,0	3,8	3,3	3,3	3,2
30 Wielkopolskie	<i>A</i>	790,6	401,4	389,2	272,0	93,0	179,0	518,6	308,4	210,2
	<i>B</i>	9,9	10,1	9,7	8,5	8,1	8,7	10,9	10,9	10,9
32 Zachodniopomorskie	<i>A</i>	252,9	114,5	138,4	128,7	41,2	87,5	124,2	73,3	50,9
	<i>B</i>	3,2	2,9	3,5	4,0	3,6	4,2	2,6	2,6	2,6

TABL. 2. PRZECIĘTNE WYNAGRODZENIA BRUTTO PRACOWNIKÓW ZATRUDNIONYCH WEDŁUG SEKTORÓW WŁASNOŚCI, PŁCI ORAZ POZIOMU WYKSZTAŁCENIA, WIEKU, STAŻU PRACY, WIELKOŚCI ZAKŁADÓW, SEKCJI PKD 2007, PRZEDZIAŁÓW WYNAGRODZEŃ (KROTNOŚĆ PRZECIĘTNEGO WYNAGRODZENIA DLA GOSPODARKI NARODOWEJ) I WOJEWÓDZTW ZA PAŹDZIERNIK 2010 ROKU

WYSZCZEGÓLNIENIE		Ogółem			Sektor publiczny			Sektor prywatny		
		ogółem	mężczy- żni	kobiety	ogółem	mężczy- żni	kobiety	ogółem	mężczy- żni	kobiety
<i>A</i> - w złotych										
<i>B</i> - OGÓŁEM = 100,0										
OGÓŁEM	<i>A</i>	3543,50	3831,73	3256,06	3804,70	4252,54	3556,64	3367,68	3662,17	2934,18
	<i>B</i>	100,0	100,0	100,0	100,0	100,0	100,0	100,0	100,0	100,0
<i>z tego według:</i>										
<u>Poziomu wykształcenia:</u>										
wyższe ze stopniem naukowym co naj- mniej doktora oraz tytułem magistra, lekarza lub równorzędnym	<i>A</i>	4955,77	6062,87	4345,58	4418,47	5079,17	4152,44	6021,94	7204,63	4882,13
	<i>B</i>	139,9	158,2	133,5	116,1	119,4	116,8	178,8	196,7	166,4
wyższe z tytułem inżyniera, licencjata, dyplomowanego ekonomisty lub równorzędnym	<i>A</i>	4330,16	5152,77	3530,48	3881,15	4725,36	3450,26	4611,85	5306,30	3611,78
	<i>B</i>	122,2	134,5	108,4	102,0	111,1	97,0	136,9	144,9	123,1
policealne	<i>A</i>	3112,71	3403,48	2971,54	3250,36	3576,52	3168,59	3013,09	3343,46	2775,55
	<i>B</i>	87,8	88,8	91,3	85,4	84,1	89,1	89,5	91,3	94,6
średnie zawodowe	<i>A</i>	3100,60	3398,75	2741,40	3374,38	3879,28	3040,08	2973,31	3254,11	2524,26
	<i>B</i>	87,5	88,7	84,2	88,7	91,2	85,5	88,3	88,9	86,0
średnie ogólnokształcące	<i>A</i>	2861,97	3166,28	2636,06	3084,39	3485,01	2922,20	2784,85	3099,06	2501,82
	<i>B</i>	80,8	82,6	81,0	81,1	82,0	82,2	82,7	84,6	85,3
zasadnicze zawodowe	<i>A</i>	2563,93	2842,14	1968,82	2963,78	3510,83	2065,24	2446,61	2667,66	1933,25
	<i>B</i>	72,4	74,2	60,5	77,9	82,6	58,1	72,6	72,8	65,9
gimnazjalne	<i>A</i>	2123,01	2174,73	1886,35	2224,39	2287,47	1729,24	2115,73	2165,92	1893,28
	<i>B</i>	59,9	56,8	57,9	58,5	53,8	48,6	62,8	59,1	64,5
podstawowe i niepełne podstawowe	<i>A</i>	2390,70	2717,63	1963,79	2547,84	3186,78	2022,08	2319,62	2562,69	1925,89
	<i>B</i>	67,5	70,9	60,3	67,0	74,9	56,9	68,9	70,0	65,6
<u>Wiek:</u>										
do 24 lat	<i>A</i>	2305,32	2400,73	2170,71	2545,30	2951,70	2280,52	2262,05	2337,48	2139,19
	<i>B</i>	65,1	62,7	66,7	66,9	69,4	64,1	67,2	63,8	72,9
25 - 34	<i>A</i>	3339,80	3596,16	3056,27	3347,24	3743,18	3137,51	3336,56	3559,40	2998,01
	<i>B</i>	94,3	93,9	93,9	88,0	88,0	88,2	99,1	97,2	102,2
35 - 44	<i>A</i>	3871,25	4350,93	3453,11	3980,68	4506,92	3715,93	3787,35	4280,23	3144,07
	<i>B</i>	109,2	113,6	106,1	104,6	106,0	104,5	112,5	116,9	107,2
45 - 54	<i>A</i>	3571,60	3892,91	3325,61	3860,45	4295,39	3656,07	3276,30	3653,80	2814,73
	<i>B</i>	100,8	101,6	102,1	101,5	101,0	102,8	97,3	99,8	95,9
55 - 59	<i>A</i>	3721,71	3835,58	3556,73	4032,80	4269,05	3825,91	3450,95	3584,03	3140,05
	<i>B</i>	105,0	100,1	109,2	106,0	100,4	107,6	102,5	97,9	107,0
60 - 64	<i>A</i>	4452,36	4505,88	4236,62	5100,82	5224,70	4757,33	3920,11	3999,12	3451,67
	<i>B</i>	125,6	117,6	130,1	134,1	122,9	133,8	116,4	109,2	117,6
65 lat i więcej	<i>A</i>	5231,99	5258,24	5110,93	6275,34	6292,22	6213,00	4267,84	4377,91	3623,79
	<i>B</i>	147,7	137,2	157,0	164,9	148,0	174,7	126,7	119,5	123,5
<i>W tym w wieku mobilnym (18 - 44 lat)</i>	<i>A</i>	3472,16	3766,59	3171,88	3661,56	4115,53	3425,61	3371,95	3659,78	2955,82
	<i>B</i>	98,0	98,3	97,4	96,2	96,8	96,3	100,1	99,9	100,7

TABL. 2. PRZECIĘTNE WYNAGRODZENIA BRUTTO PRACOWNIKÓW ZATRUDNIONYCH WEDŁUG SEKTORÓW WŁASNOŚCI, PŁCI ORAZ POZIOMU WYKSZTAŁCENIA, WIEKU, STAŻU PRACY, WIELKOŚCI ZAKŁADÓW, SEKCJI PKD 2007, PRZEDZIAŁÓW WYNAGRODZEŃ (KROTNOŚĆ PRZECIĘTNEGO WYNAGRODZENIA DLA GOSPODARKI NARODOWEJ) I WOJEWÓDZTW ZA PAŹDZIERNIK 2010 ROKU (cd.)

WYSZCZEGÓLNIENIE		Ogółem			Sektor publiczny			Sektor prywatny		
		ogółem	mężczy- żni	kobiety	ogółem	mężczy- żni	kobiety	ogółem	mężczy- żni	kobiety
<i>A - w złotych</i> <i>B - OGÓŁEM = 100,0</i>										
<u>Stażu pracy:</u>										
do 1,9 roku	A	2464,78	2606,89	2319,05	2575,01	2809,53	2448,01	2424,45	2560,63	2249,01
	B	69,6	68,0	71,2	67,7	66,1	68,8	72,0	69,9	76,6
2,0 - 4,9 lat	A	2974,78	3199,27	2730,96	2988,19	3351,94	2791,16	2969,96	3166,06	2697,36
	B	84,0	83,5	83,9	78,5	78,8	78,5	88,2	86,5	91,9
5,0 - 9,9 lat	A	3475,59	3823,66	3104,46	3519,25	3996,28	3264,73	3455,67	3777,43	2987,35
	B	98,1	99,8	95,3	92,5	94,0	91,8	102,6	103,1	101,8
10,0 - 14,9 lat	A	3832,89	4239,15	3428,85	3930,20	4487,70	3663,15	3784,88	4171,24	3240,56
	B	108,2	110,6	105,3	103,3	105,5	103,0	112,4	113,9	110,4
15,0 - 19,9 lat	A	3862,63	4272,50	3492,76	4093,43	4660,44	3825,14	3704,25	4124,93	3124,61
	B	109,0	111,5	107,3	107,6	109,6	107,5	110,0	112,6	106,5
20,0 lat i więcej	A	3719,30	3970,86	3474,88	4001,94	4422,74	3749,89	3410,07	3673,18	2976,81
<u>Wielkości zakładów:</u>										
do 19 osób pracujących	A	2643,04	2634,22	2651,10	3288,16	3382,75	3261,46	2474,28	2555,09	2377,57
	B	74,6	68,7	81,4	86,4	79,5	91,7	73,5	69,8	81,0
20 - 49 osób	A	3136,17	3206,03	3079,16	3380,70	3510,07	3336,39	2948,81	3106,67	2713,89
	B	88,5	83,7	94,6	88,9	82,5	93,8	87,6	84,8	92,5
50 - 99 osób	A	3430,53	3581,69	3313,44	3578,17	3765,96	3502,14	3261,59	3481,45	2923,21
	B	96,8	93,5	101,8	94,0	88,6	98,5	96,8	95,1	99,6
100 - 249 osób	A	3538,39	3754,00	3286,76	3731,25	3966,88	3595,20	3433,31	3686,88	2996,86
	B	99,9	98,0	100,9	98,1	93,3	101,1	101,9	100,7	102,1
250 - 499 osób	A	3841,92	4130,44	3459,93	3889,19	4249,87	3626,85	3820,44	4094,58	3338,85
	B	108,4	107,8	106,3	102,2	99,9	102,0	113,4	111,8	113,8
500 - 999 osób	A	3956,11	4365,11	3508,91	4043,78	4527,51	3721,15	3901,14	4297,09	3309,90
	B	111,6	113,9	107,8	106,3	106,5	104,6	115,8	117,3	112,8
1000 - 1999 osób	A	4009,99	4430,99	3552,95	4166,67	4640,87	3828,12	3876,38	4308,61	3202,61
	B	113,2	115,6	109,1	109,5	109,1	107,6	115,1	117,7	109,1
2000 - 4999 osób	A	4756,54	5366,71	3815,11	5135,05	5650,13	4350,45	4355,32	5069,40	3238,49
	B	134,2	140,1	117,2	135,0	132,9	122,3	129,3	138,4	110,4
5000 i więcej osób pracujących	A	4036,72	4832,25	3310,88	4260,78	4695,66	3680,66	3869,16	4975,87	3111,26
B	113,9	126,1	101,7	112,0	110,4	103,5	114,9	135,9	106,0	
<u>Sekcji PKD 2007:</u>										
Rolnictwo, leśnictwo, łowiectwo i rybactwo (A)	A	3538,00	3670,85	3141,60	4877,26	5082,03	4302,69	2567,98	2676,05	2230,40
	B	99,8	95,8	96,5	128,2	119,5	121,0	76,3	73,1	76,0
Przemysł (B+C+D+E)	A	3473,74	3769,56	2815,83	4608,48	4787,62	3882,82	3264,34	3544,38	2698,01
	B	98,0	98,4	86,5	121,1	112,6	109,2	96,9	96,8	92,0
górnictwo i wydobywanie (B)	A	5926,38	6086,59	4650,04	5931,97	6104,98	4608,79	5909,77	6032,91	4792,84
	B	167,2	158,8	142,8	155,9	143,6	129,6	175,5	164,7	163,3

TABL. 2. PRZECIĘTNE WYNAGRODZENIA BRUTTO PRACOWNIKÓW ZATRUDNIONYCH WEDŁUG SEKTORÓW WŁASNOŚCI, PŁCI ORAZ POZIOMU WYKSZTAŁCENIA, WIEKU, STAŻU PRACY, WIELKOŚCI ZAKŁADÓW, SEKCJI PKD 2007, PRZEDZIAŁÓW WYNAGRODZEŃ (KROTNOŚĆ PRZECIĘTNEGO WYNAGRODZENIA DLA GOSPODARKI NARODOWEJ) I WOJEWÓDZTW ZA PAŹDZIERNIK 2010 ROKU (cd.)

WYSZCZEGÓLNIENIE		Ogółem			Sektor publiczny			Sektor prywatny		
		ogółem	mężczy- żni	kobiety	ogółem	mężczy- żni	kobiety	ogółem	mężczy- żni	kobiety
<i>A - w złotych</i> <i>B - OGÓŁEM = 100,0</i>										
<i>Sekcji PKD 2007 (dok.):</i>										
przetwórstwo przemysłowe (C)	A	3185,19	3448,22	2668,24	3698,77	3850,21	3261,27	3164,33	3429,83	2650,05
	B	89,9	90,0	81,9	97,2	90,5	91,7	94,0	93,7	90,3
wytwarzanie i zaopatrywanie w energię elektryczną, gaz, parę wodną, gorącą wodę i powietrze do układów klimatyzacyjnych (D)	A	4900,82	5006,25	4537,63	4782,91	4870,97	4474,39	5167,10	5315,55	4674,54
	B	138,3	130,7	139,4	125,7	114,5	125,8	153,4	145,1	159,3
dostawa wody; gospodarowanie ściekami i odpadami oraz działalność związana z rekultywacją (E)	A	3416,92	3436,11	3349,36	3401,13	3405,58	3386,46	3453,03	3502,75	3248,49
	B	96,4	89,7	102,9	89,4	80,1	95,2	102,5	95,6	110,7
Budownictwo (F)	A	3225,93	3204,67	3380,58	4070,42	4129,39	3839,41	3196,02	3175,09	3352,55
	B	91,0	83,6	103,8	107,0	97,1	108,0	94,9	86,7	114,3
Handel hurtowy i detaliczny; naprawa pojazdów samochodowych, włączając motocykle (G)	A	3102,62	3657,25	2612,79	4222,08	4502,21	3848,58	3092,90	3648,29	2604,14
	B	87,6	95,4	80,2	111,0	105,9	108,2	91,8	99,6	88,8
Transport i gospodarka magazynowa (H)	A	3274,40	3263,85	3299,59	3556,73	3614,68	3452,75	2949,50	2930,25	3016,62
	B	92,4	85,2	101,3	93,5	85,0	97,1	87,6	80,0	102,8
Działalność związana z zakwaterowaniem i usługami gastronomicznymi (I)	A	2581,98	3199,92	2203,52	3173,52	3590,09	2953,55	2523,55	3165,16	2124,92
	B	72,9	83,5	67,7	83,4	84,4	83,0	74,9	86,4	72,4
Informacja i komunikacja (J)	A	6447,82	7093,31	5260,38	5225,51	5549,57	4805,61	6568,75	7224,70	5317,37
	B	182,0	185,1	161,6	137,3	130,5	135,1	195,1	197,3	181,2
Działalność finansowa i ubezpieczeniowa (K)	A	5832,76	7991,94	4871,30	6353,74	8180,90	5599,98	5697,87	7946,18	4677,10
	B	164,6	208,6	149,6	167,0	192,4	157,5	169,2	217,0	159,4
Działalność związana z obsługą rynku nieruchomości (L)	A	3580,56	3821,52	3368,01	3745,82	3885,98	3625,74	3498,92	3790,41	3238,10
	B	101,0	99,7	103,4	98,5	91,4	101,9	103,9	103,5	110,4
Działalność profesjonalna, naukowa i techniczna (M)	A	4989,50	5628,27	4417,81	4272,39	4667,33	3961,94	5359,30	6074,37	4675,33
	B	140,8	146,9	135,7	112,3	109,8	111,4	159,1	165,9	159,3
Działalność w zakresie usług administrowania i działalność wspierająca (N)	A	2277,09	2273,68	2281,43	3188,47	3241,28	3111,21	2247,70	2240,50	2256,81
	B	64,3	59,3	70,1	83,8	76,2	87,5	66,7	61,2	76,9
Administracja publiczna i obrona narodowa; obowiązkowe zabezpieczenia społeczne (O)	A	4336,46	4906,96	4078,46	4334,44	4902,51	4077,58	8654,89	13148,51	6123,27
	B	122,4	128,1	125,3	113,9	115,3	114,6	257,0	359,0	208,7
Edukacja (P)	A	3488,20	3681,75	3427,14	3504,02	3683,68	3448,34	3125,97	3648,43	2887,01
	B	98,4	96,1	105,3	92,1	86,6	97,0	92,8	99,6	98,4
Ochrona zdrowia i pomoc społeczna (Q)	A	3315,60	3997,35	3171,87	3338,66	3989,59	3193,71	3196,32	4052,45	3065,33
	B	93,6	104,3	97,4	87,8	93,8	89,8	94,9	110,7	104,5
Działalność związana z kulturą, rozrywką i rekreacją (R)	A	3100,13	3321,83	2935,68	3126,53	3324,32	2984,07	2902,85	3305,62	2531,79
	B	87,5	86,7	90,2	82,2	78,2	83,9	86,2	90,3	86,3
Pozostała działalność usługowa (S)	A	2288,29	2658,22	2074,63	2979,61	2735,64	3152,48	2260,69	2654,70	2035,02
	B	64,6	69,4	63,7	78,3	64,3	88,6	67,1	72,5	69,4

TABL. 2. PRZECIĘTNE WYNAGRODZENIA BRUTTO PRACOWNIKÓW ZATRUDNIONYCH WEDŁUG SEKTORÓW WŁASNOŚCI, PŁCI ORAZ POZIOMU WYKSZTAŁCENIA, WIEKU, STAŻU PRACY, WIELKOŚCI ZAKŁADÓW, SEKCJI PKD 2007, PRZEDZIAŁÓW WYNAGRODZEŃ (KROTNOŚĆ PRZECIĘTNEGO WYNAGRODZENIA DLA GOSPODARKI NARODOWEJ) I WOJEWÓDZTW ZA PAŹDZIERNIK 2010 ROKU (cd.)

WYSZCZEGÓLNIENIE			Ogółem			Sektor publiczny			Sektor prywatny		
			ogółem	mężczy- źni	kobiety	ogółem	mężczy- źni	kobiety	ogółem	mężczy- źni	kobiety
A - w złotych B - OGÓŁEM = 100,0											
<i>Przedziałów wynagrodzeń ustalonych na podstawie krotkości przeciętnego wynagrodzenia brutto (PW=3543,50 zł) dla gospodarki narodowej w październiku 2010 roku:</i>											
Do 1317,00 złotych	Do 1317,00 zł	A	1315,05	1315,10	1315,00	1303,14	1294,08	1305,86	1315,18	1315,20	1315,15
		B	37,1	34,3	40,4	34,3	30,4	36,7	39,1	35,9	44,8
1317,01 - 1771,75	1317,01 zł - 50% PW	A	1531,61	1514,62	1545,36	1611,24	1608,77	1611,86	1514,89	1506,65	1523,10
		B	43,2	39,5	47,5	42,3	37,8	45,3	45,0	41,1	51,9
1771,76 - 2374,15	50- 67% PW	A	2069,51	2079,99	2061,03	2083,57	2104,41	2074,25	2061,93	2072,19	2050,77
		B	58,4	54,3	63,3	54,8	49,5	58,3	61,2	56,6	69,9
2374,16 - 2657,63	67- 75% PW	A	2515,59	2515,64	2515,55	2517,53	2516,89	2517,88	2514,26	2515,12	2513,00
		B	71,0	65,7	77,3	66,2	59,2	70,8	74,7	68,7	85,6
2657,64 - 3543,50	75-100% PW	A	3076,12	3072,14	3080,18	3093,07	3084,99	3097,30	3060,73	3065,99	3050,92
		B	86,8	80,2	94,6	81,3	72,5	87,1	90,9	83,7	104,0
3543,51 - 4429,38	100-125% PW	A	3955,17	3952,72	3957,40	3961,28	3959,17	3962,28	3947,11	3948,74	3943,59
		B	111,6	103,2	121,5	104,1	93,1	111,4	117,2	107,8	134,4
4429,39 - 5315,25	125-150% PW	A	4826,26	4830,81	4821,75	4822,57	4832,14	4817,29	4831,06	4829,91	4833,54
		B	136,2	126,1	148,1	126,8	113,6	135,4	143,5	131,9	164,7
5315,26 - 6201,13	150-175% PW	A	5717,04	5730,06	5700,13	5707,92	5732,70	5687,22	5727,27	5728,11	5725,43
		B	161,3	149,5	175,1	150,0	134,8	159,9	170,1	156,4	195,1
6201,14 - 7087,00	175-200% PW	A	6617,96	6620,47	6613,80	6607,73	6614,35	6599,42	6627,24	6624,96	6632,23
		B	186,8	172,8	203,1	173,7	155,5	185,6	196,8	180,9	226,0
7087,01 - 7972,88	200-225% PW	A	7496,47	7495,06	7499,15	7496,09	7498,10	7493,02	7496,77	7492,96	7505,52
		B	211,6	195,6	230,3	197,0	176,3	210,7	222,6	204,6	255,8
7972,89 - 8858,75	225-250% PW	A	8375,98	8373,43	8380,97	8391,88	8390,72	8393,72	8365,01	8362,90	8369,81
		B	236,4	218,5	257,4	220,6	197,3	236,0	248,4	228,4	285,3
8858,76 - 9744,63	250-275% PW	A	9270,47	9269,79	9271,83	9277,13	9275,21	9280,17	9265,50	9266,29	9263,60
		B	261,6	241,9	284,8	243,8	218,1	260,9	275,1	253,0	315,7
9744,64 - 10630,50	275-300% PW	A	10160,58	10156,54	10169,01	10167,74	10166,38	10169,91	10156,05	10151,19	10168,23
		B	286,7	265,1	312,3	267,2	239,1	285,9	301,6	277,2	346,5
10630,51 - 10 000,00	300% PW - - 20000,00 zł	A	13666,05	13707,19	13562,14	13077,76	13152,85	12912,47	13908,64	13923,02	13870,11
		B	385,7	357,7	416,5	343,7	309,3	363,1	413,0	380,2	472,7
Od 20 000,01 złotych	Od 20000,01 zł	A	31266,47	31908,27	28687,24	26992,96	27742,62	24722,07	31814,23	32405,68	29340,87
		B	882,4	832,7	881,0	709,5	652,4	695,1	944,7	884,9	1000,0
<i>Województw:</i>											
02 Dolnośląskie		A	3529,13	3936,81	3137,91	3690,88	4024,05	3517,30	3435,61	3906,76	2798,81
		B	99,6	102,7	96,4	97,0	94,6	98,9	102,0	106,7	95,4

TABL. 2. PRZECIĘTNE WYNAGRODZENIA BRUTTO PRACOWNIKÓW ZATRUDNIONYCH WEDŁUG SEKTORÓW WŁASNOŚCI, PŁCI ORAZ POZIOMU WYKSZTAŁCENIA, WIEKU, STAŻU PRACY, WIELKOŚCI ZAKŁADÓW, SEKCJI PKD 2007, PRZEDZIAŁÓW WYNAGRODZEŃ (KROTNOŚĆ PRZECIĘTNEGO WYNAGRODZENIA DLA GOSPODARKI NARODOWEJ) I WOJEWÓDZTW ZA PAŹDZIERNIK 2010 ROKU (dok.)

WYSZCZEGÓLNIENIE		Ogółem			Sektor publiczny			Sektor prywatny		
		ogółem	mężczy- źni	kobiety	ogółem	mężczy- źni	kobiety	ogółem	mężczy- źni	kobiety
<i>A - w złotych</i> <i>B - OGÓŁEM = 100,0</i>										
<i>Województw (dok.):</i>										
04 Kujawsko-Pomorskie	<i>A</i>	3121,01	3284,60	2957,42	3595,56	3835,08	3463,69	2805,90	3066,93	2420,45
	<i>B</i>	88,1	85,7	90,8	94,5	90,2	97,4	83,3	83,7	82,5
06 Lubelskie	<i>A</i>	3058,15	3174,43	2957,61	3438,98	3655,86	3325,69	2671,30	2888,15	2364,14
	<i>B</i>	86,3	82,8	90,8	90,4	86,0	93,5	79,3	78,9	80,6
08 Lubuskie	<i>A</i>	3223,03	3378,03	3066,51	3630,98	4054,70	3408,81	2955,25	3126,10	2691,99
	<i>B</i>	91,0	88,2	94,2	95,4	95,3	95,8	87,8	85,4	91,7
10 Łódzkie	<i>A</i>	3202,71	3380,87	3038,52	3769,89	4241,40	3517,40	2817,96	3022,70	2548,33
	<i>B</i>	90,4	88,2	93,3	99,1	99,7	98,9	83,7	82,5	86,8
12 Małopolskie	<i>A</i>	3339,76	3602,46	3111,43	3658,87	4027,25	3479,84	3100,33	3419,11	2680,38
	<i>B</i>	94,3	94,0	95,6	96,2	94,7	97,8	92,1	93,4	91,4
14 Mazowieckie	<i>A</i>	4566,29	5033,89	4095,73	4366,42	4846,32	4085,20	4687,92	5106,36	4105,39
	<i>B</i>	128,9	131,4	125,8	114,8	114,0	114,9	139,2	139,4	139,9
16 Opolskie	<i>A</i>	3284,75	3438,42	3126,08	3636,17	4054,61	3431,83	3004,34	3190,83	2655,62
	<i>B</i>	92,7	89,7	96,0	95,6	95,3	96,5	89,2	87,1	90,5
18 Podkarpackie	<i>A</i>	3000,25	3103,52	2893,12	3370,50	3602,81	3251,82	2685,28	2884,15	2308,22
	<i>B</i>	84,7	81,0	88,9	88,6	84,7	91,4	79,7	78,8	78,7
20 Podlaskie	<i>A</i>	3146,87	3231,13	3074,76	3503,19	3682,05	3422,56	2825,08	3019,21	2537,46
	<i>B</i>	88,8	84,3	94,4	92,1	86,6	96,2	83,9	82,4	86,5
22 Pomorskie	<i>A</i>	3508,59	3744,56	3262,46	3840,83	4268,90	3630,82	3344,60	3602,61	2957,52
	<i>B</i>	99,0	97,7	100,2	100,9	100,4	102,1	99,3	98,4	100,8
24 Śląskie	<i>A</i>	3584,13	3989,19	3094,17	4060,90	4829,43	3435,56	3261,85	3574,33	2764,34
	<i>B</i>	101,1	104,1	95,0	106,7	113,6	96,6	96,9	97,6	94,2
26 Świętokrzyskie	<i>A</i>	3037,20	3082,20	2989,46	3442,52	3608,87	3357,82	2729,24	2874,39	2460,13
	<i>B</i>	85,7	80,4	91,8	90,5	84,9	94,4	81,0	78,5	83,8
28 Warmińsko-Mazurskie	<i>A</i>	3190,64	3409,61	2988,30	3471,04	3728,88	3359,86	2988,31	3295,71	2508,67
	<i>B</i>	90,0	89,0	91,8	91,2	87,7	94,5	88,7	90,0	85,5
30 Wielkopolskie	<i>A</i>	3292,58	3510,65	3067,65	3703,47	4072,42	3511,91	3077,03	3341,33	2689,04
	<i>B</i>	92,9	91,6	94,2	97,3	95,8	98,7	91,4	91,2	91,6
32 Zachodniopomorskie	<i>A</i>	3259,89	3396,54	3146,75	3648,92	3966,49	3499,22	2856,38	3075,79	2540,05
	<i>B</i>	92,0	88,6	96,6	95,9	93,3	98,4	84,8	84,0	86,6

TABL. 3. PRZECIĘTNE GODZINOWE WYNAGRODZENIA BRUTTO PRACOWNIKÓW ZATRUDNIONYCH WEDŁUG SEKTORÓW WŁASNOŚCI, PŁCI ORAZ POZIOMU WYKSZTAŁCENIA, WIEKU, STAŻU PRACY, WIELKOŚCI ZAKŁADÓW, SEKCJI PKD 2007, PRZEDZIAŁÓW WYNAGRODZEŃ (KROTNOŚĆ PRZECIĘTNEGO WYNAGRODZENIA DLA GOSPODARKI NARODOWEJ) I WOJEWÓDZTW ZA PAŹDZIERNIK 2010 ROKU

WYSZCZEGÓLNIENIE		Ogółem			Sektor publiczny			Sektor prywatny		
		ogółem	mężczy- żni	kobiety	ogółem	mężczy- żni	kobiety	ogółem	mężczy- żni	kobiety
<i>A - w złotych</i>										
<i>B - OGÓŁEM = 100,0</i>										
<u>OGÓŁEM</u>	<i>A</i>	21,98	22,89	21,00	25,82	27,07	25,05	19,74	21,34	17,36
	<i>B</i>	100,0	100,0	100,0	100,0	100,0	100,0	100,0	100,0	100,0
<i>z tego według:</i>										
<u>Poziomu wykształcenia:</u>										
wyższe ze stopniem naukowym co naj- mniej doktora oraz tytułem magistra, lekarza lub równorzędnym	<i>A</i>	35,14	40,02	32,12	34,66	37,11	33,57	35,86	42,77	29,15
	<i>B</i>	159,9	174,8	153,0	134,2	137,1	134,0	181,7	200,4	167,9
wyższe z tytułem inżyniera, licencjata, dyplomowanego ekonomisty lub równorzędnym	<i>A</i>	26,59	30,97	22,14	25,31	29,90	22,85	27,32	31,33	21,50
	<i>B</i>	121,0	135,3	105,4	98,0	110,5	91,2	138,4	146,8	123,8
policealne	<i>A</i>	18,72	20,11	18,03	20,07	21,73	19,64	17,79	19,57	16,49
	<i>B</i>	85,2	87,9	85,9	77,7	80,3	78,4	90,1	91,7	95,0
średnie zawodowe	<i>A</i>	18,28	19,83	16,38	20,19	22,78	18,42	17,41	18,95	14,93
	<i>B</i>	83,2	86,6	78,0	78,2	84,2	73,5	88,2	88,8	86,0
średnie ogólnokształcące	<i>A</i>	16,85	18,51	15,61	18,37	20,53	17,48	16,34	18,08	14,75
	<i>B</i>	76,7	80,9	74,3	71,1	75,8	69,8	82,8	84,7	85,0
zasadnicze zawodowe	<i>A</i>	14,91	16,43	11,60	17,30	20,24	12,30	14,21	15,43	11,34
	<i>B</i>	67,8	71,8	55,2	67,0	74,8	49,1	72,0	72,3	65,3
gimnazjalne	<i>A</i>	12,33	12,60	11,08	13,09	13,43	10,35	12,27	12,53	11,11
	<i>B</i>	56,1	55,0	52,8	50,7	49,6	41,3	62,2	58,7	64,0
podstawowe i niepełne podstawowe	<i>A</i>	13,95	15,70	11,62	15,02	18,50	12,07	13,48	14,78	11,33
	<i>B</i>	63,5	68,6	55,3	58,2	68,3	48,2	68,3	69,3	65,3
<u>Wiek:</u>										
do 24 lat	<i>A</i>	13,71	14,05	13,21	16,74	18,10	15,74	13,22	13,61	12,59
	<i>B</i>	62,4	61,4	62,9	64,8	66,9	62,8	67,0	63,8	72,5
25 - 34	<i>A</i>	20,66	21,51	19,65	23,69	24,94	22,96	19,57	20,75	17,74
	<i>B</i>	94,0	94,0	93,6	91,8	92,1	91,7	99,1	97,2	102,2
35 - 44	<i>A</i>	24,33	26,07	22,67	27,67	28,93	26,96	22,17	24,89	18,56
	<i>B</i>	110,7	113,9	108,0	107,2	106,9	107,6	112,3	116,6	106,9
45 - 54	<i>A</i>	22,30	23,28	21,50	25,74	26,95	25,12	19,21	21,26	16,67
	<i>B</i>	101,5	101,7	102,4	99,7	99,6	100,3	97,3	99,6	96,0
55 - 59	<i>A</i>	22,61	22,80	22,31	25,44	26,11	24,81	20,31	20,96	18,74
	<i>B</i>	102,9	99,6	106,2	98,5	96,5	99,0	102,9	98,2	107,9
60 - 64	<i>A</i>	27,21	27,23	27,10	32,38	32,57	31,80	23,24	23,66	20,73
	<i>B</i>	123,8	119,0	129,0	125,4	120,3	126,9	117,7	110,9	119,4
65 lat i więcej	<i>A</i>	32,57	32,65	32,17	40,57	40,69	40,14	25,68	26,29	22,05
	<i>B</i>	148,2	142,6	153,2	157,1	150,3	160,2	130,1	123,2	127,0
<i>W tym w wieku mobilnym (18 - 44 lat)</i>	<i>A</i>	21,54	22,49	20,50	25,57	26,76	24,89	19,75	21,31	17,46
	<i>B</i>	98,0	98,3	97,6	99,0	98,9	99,4	100,1	99,9	100,6

TABL. 3. PRZECIĘTNE GODZINOWE WYNAGRODZENIA BRUTTO PRACOWNIKÓW ZATRUDNIONYCH WEDŁUG SEKTORÓW WŁASNOŚCI, PŁCI ORAZ POZIOMU WYKSZTAŁCENIA, WIEKU, STAŻU PRACY, WIELKOŚCI ZAKŁADÓW, SEKCJI PKD 2007, PRZEDZIAŁÓW WYNAGRODZEŃ (KROTNOŚĆ PRZECIĘTNEGO WYNAGRODZENIA DLA GOSPODARKI NARODOWEJ) I WOJEWÓDZTW ZA PAŹDZIERNIK 2010 ROKU (cd.)

WYSZCZEGÓLNIENIE		Ogółem			Sektor publiczny			Sektor prywatny		
		ogółem	mężczy- źni	kobiety	ogółem	mężczy- źni	kobiety	ogółem	mężczy- źni	kobiety
<i>A - w złotych</i> <i>B - OGÓŁEM = 100,0</i>										
<u>Stażu pracy:</u>										
do 1,9 roku	A	15,33	15,73	14,88	19,10	19,78	18,70	14,23	14,97	13,28
	B	69,7	68,7	70,9	74,0	73,1	74,7	72,1	70,1	76,5
2,0 - 4,9 lat	A	18,24	19,11	17,25	20,91	22,32	20,09	17,43	18,50	15,94
	B	83,0	83,5	82,1	81,0	82,5	80,2	88,3	86,7	91,8
5,0 - 9,9 lat	A	21,63	22,98	20,07	25,25	27,03	24,21	20,27	22,04	17,66
	B	98,4	100,4	95,6	97,8	99,9	96,6	102,7	103,3	101,7
10,0 - 14,9 lat	A	23,79	25,40	22,07	27,69	29,96	26,51	22,19	24,31	19,16
	B	108,2	111,0	105,1	107,2	110,7	105,8	112,4	113,9	110,4
15,0 - 19,9 lat	A	24,17	25,62	22,76	28,47	30,39	27,47	21,69	24,00	18,46
	B	110,0	111,9	108,4	110,3	112,3	109,7	109,9	112,5	106,3
20,0 lat i więcej	A	23,04	23,57	22,49	26,18	27,09	25,57	19,97	21,37	17,64
<u>Wielkości zakładów:</u>										
do 19 osób pracujących	A	16,34	15,81	16,87	24,15	23,48	24,35	14,69	15,12	14,18
	B	74,3	69,1	80,3	93,5	86,7	97,2	74,4	70,9	81,7
20 - 49 osób	A	20,51	19,72	21,24	25,65	25,01	25,88	17,45	18,29	16,18
	B	93,3	86,2	101,1	99,3	92,4	103,3	88,4	85,7	93,2
50 - 99 osób	A	23,15	22,57	23,65	27,66	27,62	27,68	19,21	20,38	17,39
	B	105,3	98,6	112,6	107,1	102,0	110,5	97,3	95,5	100,2
100 - 249 osób	A	21,70	22,34	20,90	25,04	25,36	24,83	20,11	21,48	17,73
	B	98,7	97,6	99,5	97,0	93,7	99,1	101,9	100,7	102,1
250 - 499 osób	A	22,47	23,88	20,55	23,31	25,00	22,04	22,10	23,55	19,50
	B	102,2	104,3	97,9	90,3	92,4	88,0	112,0	110,4	112,3
500 - 999 osób	A	23,19	25,24	20,89	24,39	26,81	22,73	22,48	24,60	19,25
	B	105,5	110,3	99,5	94,5	99,0	90,7	113,9	115,3	110,9
1000 - 1999 osób	A	23,70	25,92	21,23	25,00	27,52	23,17	22,61	25,01	18,82
	B	107,8	113,2	101,1	96,8	101,7	92,5	114,5	117,2	108,4
2000 - 4999 osób	A	27,92	31,07	22,88	30,41	32,85	26,52	25,32	29,22	19,08
	B	127,0	135,7	109,0	117,8	121,4	105,9	128,3	136,9	109,9
5000 i więcej osób pracujących	A	23,58	27,79	19,62	24,74	26,76	21,93	22,70	28,90	18,38
B	107,3	121,4	93,4	95,8	98,9	87,5	115,0	135,4	105,9	
<u>Sekcji PKD 2007:</u>										
Rolnictwo, leśnictwo, łowiectwo i rybactwo (A)	A	20,45	21,06	18,57	28,43	29,46	25,48	14,75	15,24	13,16
	B	93,0	92,0	88,4	110,1	108,8	101,7	74,7	71,4	75,8
Przemysł (B+C+D+E)	A	20,17	21,79	16,51	26,55	27,43	22,90	18,98	20,53	15,81
	B	91,8	95,2	78,6	102,8	101,3	91,4	96,1	96,2	91,1
górnictwo i wydobywanie (B)	A	32,87	33,58	26,90	32,72	33,48	26,64	33,30	33,89	27,77
	B	149,5	146,7	128,1	126,7	123,7	106,3	168,7	158,8	160,0

TABL. 3. PRZECIĘTNE GODZINOWE WYNAGRODZENIA BRUTTO PRACOWNIKÓW ZATRUDNIONYCH WEDŁUG SEKTORÓW WŁASNOŚCI, PŁCI ORAZ POZIOMU WYKSZTAŁCENIA, WIEKU, STAŻU PRACY, WIELKOŚCI ZAKŁADÓW, SEKCJI PKD 2007, PRZEDZIAŁÓW WYNAGRODZEŃ (KROTNOŚĆ PRZECIĘTNEGO WYNAGRODZENIA DLA GOSPODARKI NARODOWEJ) I WOJEWÓDZTW ZA PAŹDZIERNIK 2010 ROKU (cd.)

WYSZCZEGÓLNIENIE		Ogółem			Sektor publiczny			Sektor prywatny		
		ogółem	mężczy- źni	kobiety	ogółem	mężczy- źni	kobiety	ogółem	mężczy- źni	kobiety
<i>A - w złotych</i> <i>B - OGÓŁEM = 100,0</i>										
<i>Sekcji PKD 2007 (dok.):</i>										
przetwórstwo przemysłowe (C)	A	18,53	19,99	15,63	21,72	22,57	19,25	18,40	19,87	15,52
	B	84,3	87,3	74,4	84,1	83,4	76,8	93,2	93,1	89,4
wytwarzanie i zaopatrywanie w energię elektryczną, gaz, parę wodną, gorącą wodę i powietrze do układów klimatyzacyjnych (D)	A	28,91	29,47	26,95	28,21	28,67	26,57	30,48	31,29	27,77
	B	131,5	128,7	128,3	109,3	105,9	106,1	154,4	146,6	160,0
dostawa wody; gospodarowanie ściekami i odpadami oraz działalność związana z rekultywacją (E)	A	20,05	20,11	19,87	19,99	19,96	20,09	20,20	20,43	19,27
	B	91,2	87,9	94,6	77,4	73,7	80,2	102,3	95,7	111,0
Budownictwo (F)	A	18,62	18,42	20,11	23,33	23,45	22,83	18,45	18,26	19,95
	B	84,7	80,5	95,8	90,4	86,6	91,1	93,5	85,6	114,9
Handel hurtowy i detaliczny; naprawa pojazdów samochodowych, włączając motocykle (G)	A	18,27	21,53	15,39	24,89	26,34	22,91	18,21	21,48	15,34
	B	83,1	94,1	73,3	96,4	97,3	91,5	92,2	100,7	88,4
Transport i gospodarka magazynowa (H)	A	19,15	19,00	19,52	20,84	21,07	20,43	17,21	17,04	17,84
	B	87,1	83,0	93,0	80,7	77,8	81,6	87,2	79,9	102,8
Działalność związana z zakwaterowaniem i usługami gastronomicznymi (I)	A	15,33	18,85	13,14	19,56	21,74	18,38	14,92	18,60	12,62
	B	69,7	82,4	62,6	75,8	80,3	73,4	75,6	87,2	72,7
Informacja i komunikacja (J)	A	38,17	41,94	31,20	31,01	32,84	28,62	38,87	42,71	31,53
	B	173,7	183,2	148,6	120,1	121,3	114,3	196,9	200,1	181,6
Działalność finansowa i ubezpieczeniowa (K)	A	34,61	47,39	28,91	37,64	48,46	33,17	33,83	47,13	27,78
	B	157,5	207,0	137,7	145,8	179,0	132,4	171,4	220,9	160,0
Działalność związana z obsługą rynku nieruchomości (L)	A	21,27	22,63	20,05	22,25	23,01	21,59	20,78	22,45	19,28
	B	96,8	98,9	95,5	86,2	85,0	86,2	105,3	105,2	111,1
Działalność profesjonalna, naukowa i techniczna (M)	A	30,06	33,58	26,85	26,56	28,28	25,14	31,79	35,99	27,76
	B	136,8	146,7	127,9	102,9	104,5	100,4	161,0	168,7	159,9
Działalność w zakresie usług administrowania i działalność wspierająca (N)	A	13,57	13,50	13,65	18,96	19,24	18,56	13,39	13,30	13,51
	B	61,7	59,0	65,0	73,4	71,1	74,1	67,8	62,3	77,8
Administracja publiczna i obrona narodowa; obowiązkowe zabezpieczenia społeczne (O)	A	25,85	29,20	24,33	25,83	29,17	24,32	52,50	79,01	37,34
	B	117,6	127,6	115,9	100,0	107,8	97,1	266,0	370,2	215,1
Edukacja (P)	A	28,90	29,87	28,59	29,45	30,38	29,15	19,63	23,11	18,06
	B	131,5	130,5	136,1	114,1	112,2	116,4	99,4	108,3	104,0
Ochrona zdrowia i pomoc społeczna (Q)	A	20,52	24,22	19,72	20,67	24,15	19,88	19,74	24,73	18,97
	B	93,4	105,8	93,9	80,1	89,2	79,4	100,0	115,9	109,3
Działalność związana z kulturą, rozrywką i rekreacją (R)	A	18,84	20,19	17,83	19,05	20,27	18,17	17,28	19,68	15,07
	B	85,7	88,2	84,9	73,8	74,9	72,5	87,5	92,2	86,8
Pozostała działalność usługowa (S)	A	13,50	15,73	12,22	18,61	17,34	19,48	13,31	15,66	11,97
	B	61,4	68,7	58,2	72,1	64,1	77,8	67,4	73,4	69,0

TABL. 3. PRZECIĘTNE GODZINOWE WYNAGRODZENIA BRUTTO PRACOWNIKÓW ZATRUDNIONYCH WEDŁUG SEKTORÓW WŁASNOŚCI, PŁCI ORAZ POZIOMU WYKSZTAŁCENIA, WIEKU, STAŻU PRACY, WIELKOŚCI ZAKŁADÓW, SEKCJI PKD 2007, PRZEDZIAŁÓW WYNAGRODZEŃ (KROTNOŚĆ PRZECIĘTNEGO WYNAGRODZENIA DLA GOSPODARKI NARODOWEJ) I WOJEWÓDZTW ZA PAŹDZIERNIK 2010 ROKU (cd.)

WYSZCZEGÓLNIENIE			Ogółem			Sektor publiczny			Sektor prywatny		
			ogółem	mężczy- źni	kobiety	ogółem	mężczy- źni	kobiety	ogółem	mężczy- źni	kobiety
A - w złotych B - OGÓŁEM = 100,0											
<i>Przedziałów wynagrodzeń ustalonych na podstawie krotkości przeciętnego wynagrodzenia brutto (PW = 3543,50zł) dla gospodarki narodowej w październiku 2010 roku:</i>											
Do 1317,00 złotych	Do 1317,00 zł	A	7,85	7,84	7,86	7,89	7,93	7,88	7,85	7,84	7,86
		B	35,7	34,3	37,4	30,6	29,3	31,5	39,8	36,7	45,3
1317,01 - 1771,75	1317,01 zł - 50% PW	A	9,14	9,02	9,23	9,78	9,86	9,76	9,01	8,95	9,06
		B	41,6	39,4	44,0	37,9	36,4	39,0	45,6	41,9	52,2
1771,76 - 2374,15	50- 67% PW	A	12,52	12,45	12,58	13,29	13,33	13,27	12,14	12,19	12,09
		B	57,0	54,4	59,9	51,5	49,2	53,0	61,5	57,1	69,6
2374,16 - 2657,63	67- 75% PW	A	15,62	15,17	16,09	17,13	16,45	17,52	14,72	14,69	14,76
		B	71,1	66,3	76,6	66,3	60,8	69,9	74,6	68,8	85,0
2657,64 - 3543,50	75-100% PW	A	19,47	18,57	20,49	21,65	20,50	22,31	17,83	17,76	17,95
		B	88,6	81,1	97,6	83,8	75,7	89,1	90,3	83,2	103,4
3543,51 - 4429,38	100-125% PW	A	26,25	23,92	28,80	29,63	26,42	31,43	22,80	22,59	23,27
		B	119,4	104,5	137,1	114,8	97,6	125,5	115,5	105,9	134,0
4429,39 - 5315,25	125-150% PW	A	31,30	28,84	34,21	34,60	30,96	37,00	27,86	27,56	28,52
		B	142,4	126,0	162,9	134,0	114,4	147,7	141,1	129,1	164,3
5315,26 - 6201,13	150-175% PW	A	34,87	33,36	37,06	36,77	34,50	38,92	32,96	32,55	33,91
		B	158,6	145,7	176,5	142,4	127,4	155,4	167,0	152,5	195,3
6201,14 - 7087,00	175-200% PW	A	38,89	38,06	40,38	39,56	38,31	41,25	38,31	37,87	39,31
		B	176,9	166,3	192,3	153,2	141,5	164,7	194,1	177,5	226,4
7087,01 - 7972,88	200-225% PW	A	43,60	42,99	44,80	43,75	42,93	45,06	43,48	43,04	44,53
		B	198,4	187,8	213,3	169,4	158,6	179,9	220,3	201,7	256,5
7972,89 - 8858,75	225-250% PW	A	48,84	48,37	49,78	48,71	47,98	49,90	48,93	48,60	49,68
		B	222,2	211,3	237,0	188,7	177,2	199,2	247,9	227,7	286,2
8858,76 - 9744,63	250-275% PW	A	53,90	53,65	54,42	53,32	52,94	53,93	54,34	54,11	54,91
		B	245,2	234,4	259,1	206,5	195,6	215,3	275,3	253,6	316,3
9744,64 - 10630,50	275-300% PW	A	59,14	58,79	59,87	58,62	58,19	59,31	59,47	59,12	60,36
		B	269,1	256,8	285,1	227,0	215,0	236,8	301,3	277,0	347,7
10630,51 - 20 000,00	300% PW - - 20000,00 zł	A	79,94	80,18	79,33	74,90	75,53	73,51	82,08	82,03	82,20
		B	363,7	350,3	377,8	290,1	279,0	293,5	415,8	384,4	473,5
Od 20 000,01 złotych	Od 20000,01 zł	A	185,05	189,07	168,98	155,35	160,99	138,84	188,98	192,50	174,23
		B	841,9	826,0	804,7	601,7	594,7	554,3	957,3	902,1	1003,6
<i>Województw:</i>											
02 Dolnośląskie		A	21,66	23,37	19,91	24,84	25,64	24,38	20,07	22,66	16,51
		B	98,5	102,1	94,8	96,2	94,7	97,3	101,7	106,2	95,1

TABL. 3. PRZECIĘTNE GODZINOWE WYNAGRODZENIA BRUTTO PRACOWNIKÓW ZATRUDNIONYCH WEDŁUG SEKTORÓW WŁASNOŚCI, PŁCI ORAZ POZIOMU WYKSZTAŁCENIA, WIEKU, STAŻU PRACY, WIELKOŚCI ZAKŁADÓW, SEKCJI PKD 2007, PRZEDZIAŁÓW WYNAGRODZEŃ (KROTNOŚĆ PRZECIĘTNEGO WYNAGRODZENIA DLA GOSPODARKI NARODOWEJ) I WOJEWÓDZTW ZA PAŹDZIERNIK 2010 ROKU (dok.)

WYSZCZEGÓLNIENIE		Ogółem			Sektor publiczny			Sektor prywatny		
		ogółem	mężczy- źni	kobiety	ogółem	mężczy- źni	kobiety	ogółem	mężczy- źni	kobiety
<i>A - w złotych</i> <i>B - OGÓŁEM = 100,0</i>										
<i>Województw (dok.):</i>										
04 Kujawsko-Pomorskie	<i>A</i>	19,33	19,50	19,15	25,00	25,06	24,96	16,21	17,57	14,15
	<i>B</i>	87,9	85,2	91,2	96,8	92,6	99,6	82,1	82,3	81,5
06 Lubelskie	<i>A</i>	19,64	19,35	19,93	24,36	24,14	24,48	15,68	16,83	14,01
	<i>B</i>	89,4	84,5	94,9	94,3	89,2	97,7	79,4	78,9	80,7
08 Lubuskie	<i>A</i>	19,97	20,19	19,72	24,73	26,30	23,84	17,28	18,15	15,92
	<i>B</i>	90,9	88,2	93,9	95,8	97,2	95,2	87,5	85,1	91,7
10 Łódzkie	<i>A</i>	19,92	20,23	19,62	25,65	26,93	24,89	16,57	17,67	15,10
	<i>B</i>	90,6	88,4	93,4	99,3	99,5	99,4	83,9	82,8	87,0
12 Małopolskie	<i>A</i>	21,15	21,88	20,47	25,75	26,61	25,29	18,27	20,06	15,88
	<i>B</i>	96,2	95,6	97,5	99,7	98,3	101,0	92,6	94,0	91,5
14 Mazowieckie	<i>A</i>	27,86	29,97	25,62	28,29	30,01	27,20	27,62	29,96	24,32
	<i>B</i>	126,8	130,9	122,0	109,6	110,9	108,6	139,9	140,4	140,1
16 Opolskie	<i>A</i>	20,39	20,41	20,37	24,63	25,86	23,97	17,49	18,42	15,70
	<i>B</i>	92,8	89,2	97,0	95,4	95,5	95,7	88,6	86,3	90,4
18 Podkarpackie	<i>A</i>	19,18	18,96	19,44	23,89	24,20	23,71	15,85	16,94	13,76
	<i>B</i>	87,3	82,8	92,6	92,5	89,4	94,7	80,3	79,4	79,3
20 Podlaskie	<i>A</i>	20,23	19,79	20,64	25,05	25,03	25,07	16,64	17,66	15,09
	<i>B</i>	92,0	86,5	98,3	97,0	92,5	100,1	84,3	82,8	86,9
22 Pomorskie	<i>A</i>	21,62	22,24	20,93	26,55	27,92	25,83	19,56	20,88	17,55
	<i>B</i>	98,4	97,2	99,7	102,8	103,1	103,1	99,1	97,8	101,1
24 Śląskie	<i>A</i>	21,85	23,40	19,80	26,32	28,78	23,97	19,11	20,80	16,38
	<i>B</i>	99,4	102,2	94,3	101,9	106,3	95,7	96,8	97,5	94,4
26 Świętokrzyskie	<i>A</i>	19,33	18,71	20,07	24,36	23,75	24,70	16,14	16,93	14,67
	<i>B</i>	87,9	81,7	95,6	94,3	87,7	98,6	81,8	79,3	84,5
28 Warmińsko-Mazurskie	<i>A</i>	19,93	20,41	19,44	24,16	24,81	23,86	17,37	19,05	14,72
	<i>B</i>	90,7	89,2	92,6	93,6	91,7	95,2	88,0	89,3	84,8
30 Wielkopolskie	<i>A</i>	20,31	20,90	19,65	25,57	26,47	25,07	17,97	19,40	15,85
	<i>B</i>	92,4	91,3	93,6	99,0	97,8	100,1	91,0	90,9	91,3
32 Zachodniopomorskie	<i>A</i>	20,51	20,59	20,44	24,65	25,59	24,17	16,78	18,03	14,97
	<i>B</i>	93,3	90,0	97,3	95,5	94,5	96,5	85,0	84,5	86,2

TABL. 4. PRACOWNICY ZATRUDNIENI WEDŁUG SEKTORÓW WŁASNOŚCI, PŁCI ORAZ GRUP ZAWODÓW:
WIELKICH, DUŻYCH I ŚREDNICH ZA PAŹDZIERNIK 2010 ROKU

WYSZCZEGÓLNIENIE		Ogółem			Sektor publiczny			Sektor prywatny			
		ogółem	mężczy- źni	kobiety	ogółem	mężczy- źni	kobiety	ogółem	mężczy- źni	kobiety	
A - w tysiącach osób											
B - w odsetkach											
0	<u>OGÓŁEM</u>	A	7986,1	3987,6	3998,5	3212,9	1145,3	2067,6	4773,2	2842,3	1930,9
		B	100,0	100,0	100,0	100,0	100,0	100,0	100,0	100,0	100,0

1. PRZEDSTAWICIELE WŁADZ PUBLICZNYCH, WYŻSI URZĘDNIICY I KIEROWNICY

1	<u>RAZEM</u>	A	611,3	334,1	277,2	201,4	77,9	123,5	409,9	256,2	153,7
		B	7,7	8,4	6,9	6,3	6,8	6,0	8,6	9,0	8,0
11	PRZEDSTAWICIELE WŁADZ PUBLICZNYCH, WYŻSI URZĘDNIICY I DYREKTORZY GENERALNI	A	147,3	106,7	40,6	38,4	23,8	14,6	108,9	82,9	26,0
		B	1,8	2,7	1,0	1,2	2,1	0,7	2,3	2,9	1,4
111	Przedstawiciele władz publicznych i wyżsi urzędnicy	A	15,9	8,7	7,2	15,2	8,2	7,0	0,7	0,5	0,2
		B	0,2	0,2	0,2	0,5	0,7	0,3	0,0	0,0	0,0
112	Dyrektorzy generalni i wykonawczy	A	131,4	98,0	33,4	23,2	15,6	7,6	108,2	82,4	25,8
		B	1,6	2,5	0,8	0,7	1,4	0,4	2,3	2,9	1,4
12	KIEROWNICY DO SPRAW ZARZĄDZANIA I HANDLU	A	206,5	81,1	125,4	81,1	23,4	57,7	125,4	57,7	67,7
		B	2,7	2,0	3,1	2,6	2,0	2,8	2,7	2,0	3,5
121	Kierownicy do spraw obsługi biznesu i zarządzania	A	155,0	49,2	105,8	76,7	20,9	55,8	78,3	28,3	50,0
		B	2,0	1,2	2,6	2,5	1,8	2,7	1,7	1,0	2,6
122	Kierownicy do spraw sprzedaży, marketingu i rozwoju	A	51,5	31,9	19,6	4,4	2,5	1,9	47,1	29,4	17,7
		B	0,7	0,8	0,5	0,1	0,2	0,1	1,0	1,0	0,9
13	KIEROWNICY DO SPRAW PRODUKCJI I USŁUG	A	184,5	113,8	70,7	67,8	23,9	43,9	116,7	89,9	26,8
		B	2,3	2,9	1,8	2,1	2,1	2,1	2,4	3,2	1,4
131	Kierownicy produkcji w rolnictwie, leśnictwie i rybołówstwie	A	2,4	2,2	0,2	1,0	0,9	0,1	1,4	1,3	0,1
		B	0,0	0,1	0,0	0,0	0,1	0,0	0,0	0,0	0,0
132	Kierownicy w górnictwie, przemyśle, budownictwie i dystrybucji	A	92,7	77,2	15,5	6,4	5,4	1,0	86,3	71,8	14,5
		B	1,2	1,9	0,4	0,2	0,5	0,0	1,8	2,6	0,8
133	Kierownicy do spraw technologii informatycznych i telekomunikacyjnych	A	11,6	10,4	1,2	2,0	1,7	0,3	9,6	8,7	0,9
		B	0,1	0,3	0,0	0,1	0,2	0,0	0,2	0,3	0,0
134	Kierownicy w instytucjach usług wyspecjalizowanych	A	77,8	24,0	53,8	58,4	15,9	42,5	19,4	8,1	11,3
		B	1,0	0,6	1,4	1,8	1,3	2,1	0,4	0,3	0,6
14	KIEROWNICY W BRANŻY HOTELARSKIEJ, HANDLU I INNYCH BRANŻACH USŁUGOWYCH	A	73,0	32,5	40,5	14,1	6,8	7,3	58,9	25,7	33,2
		B	0,9	0,8	1,0	0,4	0,6	0,4	1,2	0,9	1,7
141	Kierownicy w gastronomii i hotelarstwie	A	8,8	3,5	5,3	0,6	0,2	0,4	8,2	3,3	4,9
		B	0,1	0,1	0,1	0,0	0,0	0,0	0,2	0,1	0,3
142	Kierownicy do spraw handlu detalicznego i hurtowego	A	34,5	12,5	22,0	0,1	0,0	0,1	34,4	12,5	21,9
		B	0,4	0,3	0,6	0,0	0,0	0,0	0,7	0,5	1,1
143	Kierownicy do spraw innych typów usług	A	29,7	16,5	13,2	13,4	6,6	6,8	16,3	9,9	6,4
		B	0,4	0,4	0,3	0,4	0,6	0,4	0,3	0,3	0,3

TABL. 4. PRACOWNICY ZATRUDNIENI WEDŁUG SEKTORÓW WŁASNOŚCI, PŁCI ORAZ GRUP ZAWODÓW:
WIELKICH, DUŻYCH I ŚREDNICH ZA PAŹDZIERNIK 2010 ROKU (cd.)

WYSZCZEGÓLNIENIE		Ogółem			Sektor publiczny			Sektor prywatny			
		ogółem	mężczy- źni	kobiety	ogółem	mężczy- źni	kobiety	ogółem	mężczy- źni	kobiety	
A - w tysiącach osób											
B - w odsetkach											
2. SPECJALIŚCI											
2	RAZEM	A	2136,2	695,4	1440,8	1509,2	395,8	1113,4	627,0	299,6	327,4
		B	26,7	17,4	36,1	46,9	34,6	53,8	13,1	10,5	17,0
21	SPECJALIŚCI NAUK FIZYCZNYCH, MATEMATYCZNYCH I TECHNICZNYCH	A	204,1	144,2	59,9	78,9	48,3	30,6	125,2	95,9	29,3
		B	2,6	3,6	1,5	2,5	4,2	1,5	2,6	3,4	1,5
211	Fizycy, chemicy i specjaliści nauk o Ziemi	A	10,6	5,6	5,0	8,1	4,3	3,8	2,5	1,3	1,2
		B	0,1	0,1	0,1	0,3	0,4	0,2	0,1	0,0	0,1
212	Matematycy, statystycy i pokrewni	A	3,1	0,7	2,4	2,8	0,6	2,2	0,3	0,1	0,2
		B	0,0	0,0	0,1	0,1	0,1	0,1	0,0	0,0	0,0
213	Specjaliści nauk biologicznych i pokrewni	A	29,5	13,9	15,6	26,6	12,5	14,1	2,9	1,4	1,5
		B	0,4	0,3	0,4	0,8	1,1	0,7	0,1	0,0	0,1
214	Inżynierowie (z wyłączeniem elektrotechnologii)	A	120,7	92,2	28,5	29,4	22,0	7,4	91,3	70,2	21,1
		B	1,6	2,4	0,7	0,9	1,8	0,4	1,8	2,6	1,1
215	Inżynierowie elektrotechnologii	A	23,0	21,7	1,3	6,9	6,5	0,4	16,1	15,2	0,9
		B	0,3	0,5	0,0	0,2	0,6	0,0	0,3	0,5	0,0
216	Architekci, geodeci, projektanci i pokrewni	A	17,2	10,1	7,1	5,1	2,4	2,7	12,1	7,7	4,4
		B	0,2	0,3	0,2	0,2	0,2	0,1	0,3	0,3	0,2
22	SPECJALIŚCI DO SPRAW ZDROWIA	A	284,2	39,2	245,0	219,0	29,4	189,6	65,2	9,8	55,4
		B	3,6	1,0	6,1	6,8	2,6	9,2	1,4	0,3	2,9
221	Lekarze	A	54,2	22,9	31,3	45,2	20,1	25,1	9,0	2,8	6,2
		B	0,7	0,7	0,8	1,4	1,8	1,2	0,2	0,1	0,3
222	Pielegniarki	A	160,1	2,9	157,2	132,1	2,6	129,5	28,0	0,3	27,7
		B	2,0	0,1	3,9	4,1	0,2	6,3	0,5	0,0	1,5
223	Położne	A	17,6	0,0	17,6	15,2	0,0	15,2	2,4	-	2,4
		B	0,2	0,0	0,4	0,5	0,0	0,7	0,1	-	0,1
224	Specjaliści ratownictwa medycznego	A	0,5	0,3	0,2	0,3	0,2	0,1	0,2	0,1	0,1
		B	0,0	0,0	0,0	0,0	0,0	0,0	0,0	0,0	0,0
225	Lekarze weterynarii	A	2,5	1,3	1,2	2,5	1,2	1,3	0,1	0,1	0,0
		B	0,0	0,0	0,0	0,1	0,1	0,1	0,0	0,0	0,0
226	Lekarze dentyści	A	6,1	1,5	4,6	3,4	0,9	2,5	2,7	0,6	2,1
		B	0,1	0,0	0,1	0,1	0,1	0,1	0,1	0,0	0,1
227	Diagności laboratoryjni	A	7,1	0,5	6,6	4,0	0,3	3,7	3,1	0,2	2,9
		B	0,1	0,0	0,2	0,1	0,0	0,2	0,1	0,0	0,1
228	Inni specjaliści ochrony zdrowia	A	36,1	9,8	26,3	16,3	4,1	12,2	19,8	5,7	14,1
		B	0,5	0,2	0,7	0,5	0,4	0,6	0,4	0,2	0,8
23	SPECJALIŚCI NAUCZANIA I WYCHOWANIA	A	972,6	241,8	730,8	947,0	232,0	715,0	25,6	9,8	15,8
		B	12,1	6,0	18,4	29,4	20,3	34,5	0,5	0,3	0,8
231	Nauczyciele akademicy	A	84,5	48,4	36,1	72,6	41,1	31,5	11,9	7,3	4,6
		B	1,1	1,2	0,9	2,3	3,6	1,5	0,2	0,3	0,2

TABL. 4. PRACOWNICY ZATRUDNIENI WEDŁUG SEKTORÓW WŁASNOŚCI, PŁCI ORAZ GRUP ZAWODÓW:
WIELKICH, DUŻYCH I ŚREDNICH ZA PAŹDZIERNIK 2010 ROKU (cd.)

WYSZCZEGÓLNIENIE		Ogółem			Sektor publiczny			Sektor prywatny			
		ogółem	mężczy- źni	kobiety	ogółem	mężczy- źni	kobiety	ogółem	mężczy- źni	kobiety	
A - w tysiącach osób											
B - w odsetkach											
2. SPECJALIŚCI (dok.)											
232	Nauczyciele kształcenia zawodowego	A	64,1	29,8	34,3	63,0	29,2	33,8	1,1	0,6	0,5
		B	0,8	0,7	0,9	2,0	2,6	1,6	0,0	0,0	0,0
233	Nauczyciele gimnazjów i szkół ponadgimnazjalnych (z wyjątkiem nauczycieli kształcenia zawodowego)	A	383,5	111,4	272,1	380,3	110,5	269,8	3,2	0,9	2,3
		B	4,7	2,8	6,8	11,7	9,6	13,1	0,1	0,0	0,1
234	Nauczyciele szkół podstawowych i specjaliści do spraw wychowania małego dziecka	A	286,1	31,7	254,4	280,3	31,6	248,7	5,8	0,1	5,7
		B	3,6	0,8	6,4	8,7	2,8	12,0	0,1	0,0	0,4
235	Inni specjaliści nauczania i wychowania	A	154,4	20,5	133,9	150,8	19,6	131,2	3,6	0,9	2,7
		B	1,9	0,5	3,4	4,7	1,7	6,3	0,1	0,0	0,1
24	SPECJALIŚCI DO SPRAW EKONOMICZNYCH I ZARZĄDZANIA	A	491,8	162,2	329,6	170,8	45,6	125,2	321,0	116,6	204,4
		B	6,1	4,1	8,2	5,3	4,0	6,1	6,7	4,1	10,6
241	Specjaliści do spraw finansowych	A	145,8	34,3	111,5	42,7	6,8	35,9	103,1	27,5	75,6
		B	1,8	0,9	2,8	1,3	0,6	1,7	2,2	1,0	3,9
242	Specjaliści do spraw administracji i zarządzania	A	203,4	62,9	140,5	115,7	34,2	81,5	87,7	28,7	59,0
		B	2,5	1,5	3,4	3,6	3,0	4,0	1,8	1,0	3,1
243	Specjaliści do spraw sprzedaży, marketingu i public relations	A	137,9	62,7	75,2	10,6	3,9	6,7	127,3	58,8	68,5
		B	1,7	1,6	1,9	0,3	0,3	0,3	2,6	2,0	3,5
244	Specjaliści do spraw rynku nieruchomości	A	4,7	2,3	2,4	1,8	0,7	1,1	2,9	1,6	1,3
		B	0,1	0,1	0,1	0,1	0,1	0,1	0,1	0,1	0,1
25	SPECJALIŚCI DO SPRAW TECHNOLOGII INFORMACYJNO-KOMUNIKACYJNYCH	A	83,9	73,0	10,9	19,1	16,2	2,9	64,8	56,8	8,0
		B	1,1	1,8	0,3	0,6	1,4	0,1	1,4	2,0	0,4
251	Analitycy systemowi i programiści	A	55,4	47,9	7,5	8,9	7,2	1,7	46,5	40,7	5,8
		B	0,7	1,2	0,2	0,3	0,6	0,0	1,0	1,4	0,3
252	Specjaliści do spraw baz danych i sieci komputerowych	A	28,5	25,1	3,4	10,2	9,0	1,2	18,3	16,1	2,2
		B	0,4	0,6	0,1	0,3	0,8	0,1	0,4	0,6	0,1
26	SPECJALIŚCI Z DZIEDZINY PRAWA, DZIEDZIN SPOŁECZNYCH I KULTURY	A	99,6	35,0	64,6	74,4	24,3	50,1	25,2	10,7	14,5
		B	1,2	0,9	1,6	2,3	2,1	2,4	0,5	0,4	0,8
261	Specjaliści z dziedziny prawa	A	39,8	16,1	23,7	30,6	11,9	18,7	9,2	4,2	5,0
		B	0,6	0,4	0,6	0,9	1,0	0,8	0,2	0,2	0,3
262	Bibliotekoznawcy, archiwiści i muzealnicy	A	11,1	2,5	8,6	9,7	1,9	7,8	1,4	0,6	0,8
		B	0,1	0,1	0,2	0,3	0,2	0,4	0,0	0,0	0,0
263	Specjaliści z dziedziny społecznych i religijnych	A	27,2	6,0	21,2	22,3	4,4	17,9	4,9	1,6	3,3
		B	0,3	0,2	0,5	0,7	0,4	0,9	0,1	0,1	0,2
264	Literaci, dziennikarze i filolodzy	A	11,8	5,0	6,8	3,3	1,4	1,9	8,5	3,6	4,9
		B	0,1	0,1	0,2	0,1	0,1	0,1	0,2	0,1	0,3
265	Twórcy i artyści	A	9,7	5,4	4,3	8,5	4,7	3,8	1,2	0,7	0,5
		B	0,1	0,1	0,1	0,3	0,4	0,2	0,0	0,0	0,0

TABL. 4. PRACOWNICY ZATRUDNIENI WEDŁUG SEKTORÓW WŁASNOŚCI, PŁCI ORAZ GRUP ZAWODÓW:
WIELKICH, DUŻYCH I ŚREDNICH ZA PAŹDZIERNIK 2010 ROKU (cd.)

WYSZCZEGÓLNIENIE		Ogółem			Sektor publiczny			Sektor prywatny			
		ogółem	mężczy- źni	kobiety	ogółem	mężczy- źni	kobiety	ogółem	mężczy- źni	kobiety	
A - w tysiącach osób											
B - w odsetkach											
3. TECHNICZY I INNY ŚREDNI PERSONEL											
3	RAZEM	A	864,2	381,6	482,6	390,9	131,3	259,6	473,3	250,3	223,0
		B	10,8	9,6	12,1	12,2	11,5	12,5	9,9	8,8	11,5
31	ŚREDNI PERSONEL NAUK FIZYCZNYCH, CHEMICZNYCH I TECHNICZNYCH	A	250,2	190,4	59,8	83,6	66,4	17,2	166,6	124,0	42,6
		B	3,1	4,8	1,5	2,6	5,8	0,8	3,5	4,4	2,2
311	Technicy nauk fizycznych i technicznych	A	152,0	110,5	41,5	45,9	32,9	13,0	106,1	77,6	28,5
		B	1,9	2,8	1,1	1,4	2,9	0,7	2,3	2,7	1,6
312	Mistrzowie produkcji w górnictwie, przemysle przetwórczym i budownictwie	A	32,3	27,5	4,8	3,1	2,8	0,3	29,2	24,7	4,5
		B	0,4	0,7	0,1	0,1	0,2	0,0	0,6	0,9	0,2
313	Kontrolerzy (sterowniczy) procesów przemysłowych	A	41,3	35,6	5,7	19,9	19,0	0,9	21,4	16,6	4,8
		B	0,5	0,9	0,1	0,6	1,7	0,0	0,4	0,6	0,2
314	Technicy nauk biologicznych, rolniczych i technologii żywności	A	18,7	11,6	7,1	11,6	9,2	2,4	7,1	2,4	4,7
		B	0,2	0,3	0,2	0,4	0,8	0,1	0,1	0,1	0,2
315	Pracownicy transportu morskiego, żeglugi śródlądowej i lotnictwa	A	5,9	5,2	0,7	3,1	2,5	0,6	2,8	2,7	0,1
		B	0,1	0,1	0,0	0,1	0,2	0,0	0,1	0,1	0,0
32	ŚREDNI PERSONEL DO SPRAW ZDROWIA	A	87,9	22,9	65,0	53,2	14,4	38,8	34,7	8,5	26,2
		B	1,1	0,6	1,6	1,7	1,3	1,9	0,7	0,3	1,4
	W tym:										
321	Technicy medyczni i farmaceutyczni	A	36,6	3,7	32,9	17,6	2,2	15,4	19,0	1,5	17,5
		B	0,5	0,1	0,8	0,5	0,2	0,7	0,4	0,1	1,0
322	Dietetycy i żywieniowcy	A	2,2	0,2	2,0	1,9	0,1	1,8	0,3	0,1	0,2
		B	0,0	0,0	0,1	0,1	0,0	0,1	0,0	0,0	0,0
325	Inny średni personel do spraw zdrowia	A	48,7	18,9	29,8	33,3	12,0	21,3	15,4	6,9	8,5
		B	0,6	0,5	0,7	1,1	1,1	1,1	0,3	0,2	0,4
33	ŚREDNI PERSONEL DO SPRAW BIZNESU I ADMINISTRACJI	A	436,5	133,4	303,1	189,7	33,2	156,5	246,8	100,2	146,6
		B	5,5	3,3	7,6	5,9	2,9	7,5	5,1	3,5	7,5
331	Średni personel do spraw finansowych	A	140,6	12,6	128,0	40,8	2,2	38,6	99,8	10,4	89,4
		B	1,7	0,3	3,2	1,3	0,2	1,9	2,1	0,4	4,5
332	Agenci i pośrednicy handlowi	A	108,6	77,8	30,8	5,8	3,3	2,5	102,8	74,5	28,3
		B	1,4	1,9	0,8	0,2	0,3	0,1	2,1	2,6	1,5
333	Pośrednicy usług biznesowych	A	23,9	10,1	13,8	5,7	1,2	4,5	18,2	8,9	9,3
		B	0,3	0,3	0,3	0,2	0,1	0,2	0,4	0,3	0,5
334	Pracownicy administracyjni i sekretarze wyspecjalizowani	A	87,5	15,0	72,5	62,5	9,3	53,2	25,0	5,7	19,3
		B	1,1	0,4	1,8	1,9	0,8	2,6	0,5	0,2	1,0
335	Urzednicy państwowi do spraw nadzoru	A	75,9	17,9	58,0	74,9	17,2	57,7	1,0	0,7	0,3
		B	1,0	0,4	1,5	2,3	1,5	2,7	0,0	0,0	0,0
34	ŚREDNI PERSONEL Z DZIEDZINY PRAWA, SPRAW SPOŁECZNYCH, KULTURY I POKREWNY	A	63,3	12,4	50,9	55,4	9,5	45,9	7,9	2,9	5,0
		B	0,8	0,3	1,3	1,7	0,8	2,2	0,2	0,1	0,3

TABL. 4. PRACOWNICY ZATRUDNIENI WEDŁUG SEKTORÓW WŁASNOŚCI, PŁCI ORAZ GRUP ZAWODÓW: WIELKICH, DUŻYCH I ŚREDNICH ZA PAŹDZIERNIK 2010 ROKU (cd.)

WYSZCZEGÓLNIENIE		Ogółem			Sektor publiczny			Sektor prywatny			
		ogółem	mężczy- źni	kobiety	ogółem	mężczy- źni	kobiety	ogółem	mężczy- źni	kobiety	
A - w tysiącach osób											
B - w odsetkach											
3. TECHNICY I INNY ŚREDNI PERSONEL (dok.)											
341	Średni personel z dziedziny prawa, spraw społecznych i religii	A	36,3	3,6	32,7	34,4	3,3	31,1	1,9	0,3	1,6
		B	0,5	0,1	0,9	1,0	0,3	1,5	0,0	0,0	0,1
342	Sportowcy, trenerzy i pokrewni	A	2,1	1,6	0,5	1,6	1,3	0,3	0,5	0,3	0,2
		B	0,0	0,0	0,0	0,1	0,1	0,0	0,0	0,0	0,0
343	Średni personel w zakresie działalności artystycznej, kulturalnej i kulinarnej	A	24,9	7,2	17,7	19,4	4,9	14,5	5,5	2,3	3,2
		B	0,3	0,2	0,4	0,6	0,4	0,7	0,2	0,1	0,2
35	TECHNICY INFORMATYCY	A	26,3	22,5	3,8	9,0	7,8	1,2	17,3	14,7	2,6
		B	0,3	0,6	0,1	0,3	0,7	0,1	0,4	0,5	0,1
351	Technicy do spraw technologii teleinformatycznych i pomocy k k d	A	19,8	17,1	2,7	6,9	5,9	1,0	12,9	11,2	1,7
		B	0,2	0,5	0,1	0,2	0,5	0,1	0,3	0,4	0,1
352	Technicy telekomunikacji i urzędzeń transmisyjnych	A	6,5	5,4	1,1	2,1	1,9	0,2	4,4	3,5	0,9
		B	0,1	0,1	0,0	0,1	0,2	0,0	0,1	0,1	0,0
4. PRACOWNICY BIUROWI											
4	RAZEM	A	719,3	259,5	459,8	303,9	73,0	230,9	415,4	186,5	228,9
		B	9,0	6,5	11,5	9,5	6,4	11,2	8,7	6,6	11,9
41	SEKRETARKI, OPERATORZY URZĄDZEŃ BIUROWYCH I POKREWNI	A	235,6	43,5	192,1	130,6	22,0	108,6	105,0	21,5	83,5
		B	3,0	1,1	4,7	4,1	1,9	5,3	2,2	0,8	4,3
411	Pracownicy obsługi biurowej	A	171,7	38,8	132,9	96,6	21,2	75,4	75,1	17,6	57,5
		B	2,2	1,0	3,2	3,0	1,9	3,7	1,5	0,7	3,0
412	Sekretarki (ogólne)	A	53,8	0,8	53,0	31,9	0,4	31,5	21,9	0,4	21,5
		B	0,7	0,0	1,3	1,0	0,0	1,5	0,5	0,0	1,1
413	Operatorzy urzędzeń biurowych	A	10,1	3,9	6,2	2,1	0,4	1,7	8,0	3,5	4,5
		B	0,1	0,1	0,2	0,1	0,0	0,1	0,2	0,1	0,2
42	PRACOWNICY OBSŁUGI KLIENTA	A	123,1	20,2	102,9	56,3	7,6	48,7	66,8	12,6	54,2
		B	1,5	0,5	2,6	1,8	0,7	2,4	1,4	0,4	2,8
421	Pracownicy obrotu pieniężnego	A	77,3	13,1	64,2	43,3	6,5	36,8	34,0	6,6	27,4
		B	0,9	0,3	1,6	1,4	0,6	1,8	0,7	0,2	1,4
422	Pracownicy do spraw informowania klientów	A	45,8	7,1	38,7	13,0	1,1	11,9	32,8	6,0	26,8
		B	0,6	0,2	1,0	0,4	0,1	0,6	0,7	0,2	1,4
43	PRACOWNICY DO SPRAW FINANSOWO-STATYSTYCZNYCH I EWIDENCJI MATERIAŁOWEJ	A	258,8	156,5	102,3	45,7	12,3	33,4	213,1	144,2	68,9
		B	3,2	3,9	2,6	1,4	1,1	1,6	4,5	5,1	3,6
431	Pracownicy do spraw finansowo-statystycznych	A	61,9	5,9	56,0	23,2	1,8	21,4	38,7	4,1	34,6
		B	0,8	0,1	1,4	0,7	0,2	1,0	0,8	0,1	1,8
432	Pracownicy do spraw ewidencji materiałowej i transportu	A	196,9	150,6	46,3	22,5	10,5	12,0	174,4	140,1	34,3
		B	2,4	3,8	1,2	0,7	0,9	0,6	3,7	5,0	1,8
44	POZOSTALI PRACOWNICY OBSŁUGI BIURA	A	101,8	39,3	62,5	71,3	31,1	40,2	30,5	8,2	22,3
		B	1,3	1,0	1,6	2,2	2,7	1,9	0,6	0,3	1,2

TABL. 4. PRACOWNICY ZATRUDNIENI WEDŁUG SEKTORÓW WŁASNOŚCI, PŁCI ORAZ GRUP ZAWODÓW: WIELKICH, DUŻYCH I ŚREDNICH ZA PAŹDZIERNIK 2010 ROKU (cd.)

WYSZCZEGÓLNIENIE		Ogółem			Sektor publiczny			Sektor prywatny			
		ogółem	mężczyźni	kobiety	ogółem	mężczyźni	kobiety	ogółem	mężczyźni	kobiety	
A - w tysiącach osób											
B - w odsetkach											
5. PRACOWNICY USŁUG OSOBISTYCH I SPRZEDAWCY											
5	RAZEM	A	835,3	306,9	528,4	133,2	54,8	78,4	702,1	252,1	450,0
		B	10,5	7,7	13,2	4,1	4,8	3,8	14,7	8,9	23,3
51	PRACOWNICY USŁUG OSOBISTYCH	A	167,2	66,0	101,2	73,2	27,5	45,7	94,0	38,5	55,5
		B	2,1	1,7	2,5	2,2	2,5	2,2	2,0	1,4	2,9
511	Stewardzi, konduktorzy i przewodnicy	A	8,4	5,7	2,7	5,6	3,6	2,0	2,8	2,1	0,7
		B	0,1	0,1	0,1	0,2	0,4	0,1	0,1	0,1	0,0
512	Kucharze	A	54,0	13,8	40,2	24,1	1,2	22,9	29,9	12,6	17,3
		B	0,7	0,3	0,9	0,7	0,1	1,1	0,7	0,4	0,9
513	Kelnerzy i barmani	A	27,4	7,9	19,5	1,5	0,3	1,2	25,9	7,6	18,3
		B	0,3	0,2	0,5	0,0	0,0	0,1	0,5	0,3	1,0
514	Fryzjerzy, kosmetyczki i pokrewni	A	4,2	0,4	3,8	0,2	0,0	0,2	4,0	0,4	3,6
		B	0,1	0,0	0,1	0,0	0,0	0,0	0,1	0,0	0,2
515	Gospodarze obiektów	A	69,4	35,5	33,9	39,5	20,9	18,6	29,9	14,6	15,3
		B	0,9	1,0	0,9	1,2	1,9	0,9	0,6	0,6	0,8
516	Pozostali pracownicy usług osobistych	A	3,8	2,7	1,1	2,3	1,5	0,8	1,5	1,2	0,3
		B	0,0	0,1	0,0	0,1	0,1	0,0	0,0	0,0	0,0
52	SPRZEDAWCY I POKREWNI	A	509,0	121,4	387,6	11,4	1,5	9,9	497,6	119,9	377,7
		B	6,4	3,0	9,7	0,4	0,1	0,5	10,4	4,2	19,5
522	Pracownicy sprzedaży w sklepach	A	399,9	87,9	312,0	1,4	0,4	1,0	398,5	87,5	311,0
		B	5,1	2,1	7,8	0,0	0,0	0,1	8,3	3,0	16,1
523	Kasjerzy i sprzedawcy biletów	A	50,0	3,1	46,9	8,8	0,6	8,2	41,2	2,5	38,7
		B	0,6	0,1	1,2	0,4	0,1	0,4	0,9	0,1	2,0
524	Inni pracownicy sprzedaży i pokrewni	A	59,1	30,4	28,7	1,2	0,5	0,7	57,9	29,9	28,0
		B	0,7	0,8	0,7	0,0	0,0	0,0	1,2	1,1	1,4
53	PRACOWNICY OPIEKI OSOBISTEJ I POKREWNI	A	26,7	4,0	22,7	21,6	3,9	17,7	5,1	0,1	5,0
		B	0,3	0,1	0,6	0,7	0,3	0,9	0,1	0,0	0,3
531	Opiekunowie dziecięcy i asystenci nauczycieli	A	9,2	0,5	8,7	8,2	0,5	7,7	1,0	0,0	1,0
		B	0,1	0,0	0,2	0,3	0,0	0,4	0,0	0,0	0,1
532	Pracownicy opieki osobistej w ochronie zdrowia i pokrewni	A	17,5	3,5	14,0	13,4	3,4	10,0	4,1	0,1	4,0
		B	0,2	0,1	0,4	0,4	0,3	0,5	0,1	0,0	0,2
54	PRACOWNICY USŁUG OCHRONY	A	132,4	115,5	16,9	27,0	21,9	5,1	105,4	93,6	11,8
		B	1,7	2,9	0,4	0,8	1,9	0,2	2,2	3,3	0,6

6. ROLNICY, OGRODNICY, LEŚNICY I RYBACY

6	RAZEM	A	18,3	12,8	5,5	5,0	3,6	1,4	13,3	9,2	4,1
		B	0,2	0,3	0,1	0,2	0,3	0,1	0,3	0,3	0,2
61	ROLNICY PRODUKCJI TOWAROWEJ	A	13,9	8,6	5,3	4,0	2,7	1,3	9,9	5,9	4,0
		B	0,1	0,2	0,1	0,2	0,2	0,1	0,2	0,2	0,2

TABL. 4. PRACOWNICY ZATRUDNIENI WEDŁUG SEKTORÓW WŁASNOŚCI, PŁCI ORAZ GRUP ZAWODÓW:
WIELKICH, DUŻYCH I ŚREDNICH ZA PAŹDZIERNIK 2010 ROKU (cd.)

WYSZCZEGÓLNIENIE		Ogółem			Sektor publiczny			Sektor prywatny			
		ogółem	mężczy- źni	kobiety	ogółem	mężczy- źni	kobiety	ogółem	mężczy- źni	kobiety	
A - w tysiącach osób											
B - w odsetkach											
6. ROLNICY, OGRODNICY, LEŚNICY I RYBACY (dok.)											
62	LEŚNICY I RYBACY	A	4,4	4,2	0,2	1,0	0,9	0,1	3,4	3,3	0,1
		B	0,1	0,1	0,0	0,0	0,1	0,0	0,1	0,1	0,0
7. ROBOTNICY PRZEMYSŁOWI I RZEMIEŚLNICY											
7	RAZEM	A	1163,6	954,1	209,5	167,3	160,8	6,5	996,3	793,3	203,0
		B	14,6	23,9	5,2	5,2	14,0	0,3	20,9	27,9	10,5
71	ROBOTNICY BUDOWLANI I POKREWNI (Z WYŁĄCZENIEM ELEKTRYKÓW)	A	220,5	217,8	2,7	40,0	39,6	0,4	180,5	178,2	2,3
		B	2,8	5,5	0,1	1,2	3,5	0,0	3,8	6,3	0,1
711	Robotnicy budowlani robót stanu surowego i pokrewni	A	106,4	105,8	0,6	15,9	15,7	0,2	90,5	90,1	0,4
		B	1,3	2,7	0,1	0,5	1,4	0,0	1,9	3,2	0,0
712	Robotnicy budowlani robót wykończeniowych i pokrewni	A	85,5	84,8	0,7	21,8	21,8	0,0	63,7	63,0	0,7
		B	1,1	2,1	0,0	0,6	1,9	0,0	1,3	2,2	0,0
713	Malarze, pracownicy czyszczący konstrukcje budowlane i pokrewni	A	28,6	27,2	1,4	2,3	2,1	0,2	26,3	25,1	1,2
		B	0,4	0,7	0,0	0,1	0,2	0,0	0,6	0,9	0,1
72	ROBOTNICY OBRÓBKII METALI, MECHANICY MASZYN I URZĄDZEŃ I POKREWNI	A	414,2	400,7	13,5	66,7	65,0	1,7	347,5	335,7	11,8
		B	5,1	10,0	0,3	2,1	5,6	0,1	7,4	11,9	0,6
721	Formierze odlewniczy, spawacze, blacharze, monterzy konstrukcji metalowych i pokrewni	A	99,5	97,3	2,2	7,0	6,9	0,1	92,5	90,4	2,1
		B	1,2	2,4	0,1	0,2	0,6	0,1	2,0	3,2	0,1
722	Kowale, ślusarze i pokrewni	A	210,9	200,3	10,6	24,7	23,7	1,0	186,2	176,6	9,6
		B	2,6	5,0	0,2	0,8	2,1	0,0	4,0	6,3	0,5
723	Mechanicy maszyn i urządzeń	A	103,8	103,1	0,7	35,0	34,4	0,6	68,8	68,7	0,1
		B	1,3	2,6	0,0	1,1	2,9	0,0	1,4	2,4	0,0
73	RZEMIEŚLNICY I ROBOTNICY POLIGRAFICZNI	A	49,3	32,6	16,7	4,2	2,9	1,3	45,1	29,7	15,4
		B	0,6	0,8	0,4	0,1	0,3	0,1	0,9	1,0	0,8
731	Rzemieślnicy	A	25,3	15,6	9,7	2,0	1,6	0,4	23,3	14,0	9,3
		B	0,3	0,4	0,2	0,0	0,2	0,1	0,4	0,5	0,5
732	Robotnicy poligraficzni	A	24,0	17,0	7,0	2,2	1,3	0,9	21,8	15,7	6,1
		B	0,3	0,4	0,2	0,1	0,1	0,0	0,5	0,5	0,3
74	ELEKTRYCY I ELEKTRONICY	A	147,9	139,4	8,5	50,9	50,2	0,7	97,0	89,2	7,8
		B	1,9	3,5	0,2	1,6	4,3	0,0	2,0	3,1	0,4
741	Elektrycy budowlani, elektromechanicy i elektromonterzy	A	125,5	122,1	3,4	45,8	45,3	0,5	79,7	76,8	2,9
		B	1,6	3,1	0,1	1,4	3,9	0,0	1,6	2,7	0,1
742	Monterzy elektronicy i monterzy instalacji i urządzeń telekomunikacyjnych	A	22,4	17,3	5,1	5,1	4,9	0,2	17,3	12,4	4,9
		B	0,3	0,4	0,1	0,2	0,4	0,0	0,4	0,4	0,3
75	ROBOTNICY W PRZETWÓRSTWIE SPOŻYWCZYM, OBRÓBCE DREWNA, PRODUKCJI WYROBÓW TEKSTYLNICH I POKREWNI	A	331,7	163,6	168,1	5,5	3,1	2,4	326,2	160,5	165,7
		B	4,2	4,1	4,2	0,2	0,3	0,1	6,8	5,6	8,6

TABL. 4. PRACOWNICY ZATRUDNIENI WEDŁUG SEKTORÓW WŁASNOŚCI, PŁCI ORAZ GRUP ZAWODÓW: WIELKICH, DUŻYCH I ŚREDNICH ZA PAŹDZIERNIK 2010 ROKU (cd.)

WYSZCZEGÓLNIENIE		Ogółem			Sektor publiczny			Sektor prywatny			
		ogółem	mężczyźni	kobiety	ogółem	mężczyźni	kobiety	ogółem	mężczyźni	kobiety	
A - w tysiącach osób											
B - w odsetkach											
7. ROBOTNICY PRZEMYSŁOWI I RZEMIEŚLNICY (dok.)											
751	Robotnicy w przetwórstwie spożywczym i pokrewni	A	115,0	63,9	51,1	0,7	0,3	0,4	114,3	63,6	50,7
		B	1,4	1,6	1,3	0,0	0,0	0,0	2,4	2,2	2,6
752	Robotnicy obróbki drewna, stolarze meblowi i pokrewni	A	87,1	72,4	14,7	2,2	2,0	0,2	84,9	70,4	14,5
		B	1,1	1,8	0,4	0,1	0,3	0,0	1,8	2,5	0,7
753	Robotnicy produkcji odzieży i pokrewni	A	122,8	24,2	98,6	2,1	0,4	1,7	120,7	23,8	96,9
		B	1,6	0,6	2,4	0,1	0,0	0,1	2,5	0,8	5,1
754	Pozostali robotnicy przemysłowi, rzemieślnicy i pokrewni	A	6,8	3,1	3,7	0,5	0,4	0,1	6,3	2,7	3,6
		B	0,1	0,1	0,1	0,0	0,0	0,0	0,1	0,1	0,2
8. OPERATORZY I MONTERZY MASZYN I URZĄDZEŃ											
8	RAZEM	A	903,4	753,1	150,3	185,6	171,2	14,4	717,8	581,9	135,9
		B	11,3	18,9	3,8	5,8	14,9	0,7	15,0	20,5	7,0
81	OPERATORZY MASZYN I URZĄDZEŃ WYDOBYWCZYCH I PRZETWÓRCZYCH	A	379,9	301,4	78,5	70,3	65,8	4,5	309,6	235,6	74,0
		B	4,8	7,6	2,1	2,2	5,7	0,2	6,5	8,3	3,8
811	Operatorzy maszyn i urządzeń górniczych i pokrewni	A	85,4	83,3	2,1	46,1	44,5	1,6	39,3	38,8	0,5
		B	1,0	2,2	0,1	1,5	3,9	0,2	0,8	1,4	0,0
812	Operatorzy maszyn i urządzeń do produkcji, przetwórstwa i obróbki wykończeniowej metalu	A	41,6	37,7	3,9	2,4	2,1	0,3	39,2	35,6	3,6
		B	0,5	0,9	0,1	0,1	0,2	0,0	0,8	1,3	0,2
813	Operatorzy urządzeń do produkcji wyrobów chemicznych i fotograficznych	A	36,9	27,6	9,3	6,1	5,1	1,0	30,8	22,5	8,3
		B	0,5	0,7	0,2	0,2	0,4	0,0	0,6	0,8	0,4
814	Operatorzy maszyn do produkcji wyrobów gumowych, z tworzyw sztucznych i papierniczych	A	71,0	52,0	19,0	1,1	0,9	0,2	69,9	51,1	18,8
		B	0,9	1,3	0,6	0,0	0,1	0,0	1,6	1,7	1,0
815	Operatorzy maszyn do produkcji wyrobów włókienniczych, futrzarskich i skórzanych	A	22,1	8,3	13,8	0,4	0,2	0,2	21,7	8,1	13,6
		B	0,3	0,2	0,4	0,0	0,0	0,0	0,5	0,3	0,7
816	Operatorzy maszyn i urządzeń do produkcji wyrobów spożywczych i pokrewni	A	36,1	22,8	13,3	0,5	0,4	0,1	35,6	22,4	13,2
		B	0,5	0,6	0,3	0,0	0,0	0,0	0,7	0,8	0,7
817	Operatorzy maszyn i urządzeń do obróbki drewna i produkcji papieru	A	24,5	20,3	4,2	0,6	0,3	0,3	23,9	20,0	3,9
		B	0,3	0,5	0,1	0,0	0,0	0,0	0,5	0,7	0,2
818	Operatorzy innych maszyn i urządzeń przetwórczych	A	62,3	49,4	12,9	13,1	12,3	0,8	49,2	37,1	12,1
		B	0,8	1,2	0,3	0,4	1,1	0,0	1,0	1,3	0,6
82	MONTERZY	A	125,4	67,4	58,0	4,4	4,0	0,4	121,0	63,4	57,6
		B	1,6	1,7	1,4	0,1	0,4	0,0	2,5	2,2	3,0
83	KIEROWCY I OPERATORZY POJAZDÓW	A	398,1	384,3	13,8	110,9	101,4	9,5	287,2	282,9	4,3
		B	4,9	9,6	0,3	3,5	8,8	0,5	6,0	10,0	0,2
831	Maszyniści kolejowi, dyżurni ruchu i pokrewni	A	42,2	33,4	8,8	32,4	24,4	8,0	9,8	9,0	0,8
		B	0,5	0,8	0,2	1,0	2,1	0,5	0,2	0,3	0,0

TABL. 4. PRACOWNICY ZATRUDNIENI WEDŁUG SEKTORÓW WŁASNOŚCI, PŁCI ORAZ GRUP ZAWODÓW: WIELKICH, DUŻYCH I ŚREDNICH ZA PAŹDZIERNIK 2010 ROKU (dok.)

WYSZCZEGÓLNIENIE	Ogółem			Sektor publiczny			Sektor prywatny		
	ogółem	mężczyźni	kobiety	ogółem	mężczyźni	kobiety	ogółem	mężczyźni	kobiety

A - w tysiącach osób
B - w odsetkach

8. OPERATORZY I MONTERZY MASZYN I URZADZEŃ (dok.)

832	<i>Kierowcy samochodów osobowych, dostawczych i motocykli</i>	A	86,3	85,8	0,5	19,5	19,4	0,1	66,8	66,4	0,4
		B	1,1	2,2	0,0	0,6	1,7	0,0	1,4	2,3	0,0
833	<i>Kierowcy ciężarówek i autobusów</i>	A	182,6	181,3	1,3	47,1	46,1	1,0	135,5	135,2	0,3
		B	2,2	4,5	0,0	1,5	3,9	0,0	2,8	4,9	0,0
834	<i>Operatorzy pojazdów wolnobieżnych i pokrewni</i>	A	85,8	82,6	3,2	11,3	10,9	0,4	74,5	71,7	2,8
		B	1,1	2,1	0,1	0,4	1,0	0,0	1,6	2,5	0,2
835	<i>Marynarze i pokrewni</i>	A	1,2	1,2	0,0	0,6	0,6	0,0	0,6	0,6	-
		B	0,0	0,0	0,0	0,0	0,1	0,0	0,0	0,0	-

9. PRACOWNICY PRZY PRACACH PROSTYCH

9	RAZEM	A	734,5	290,1	444,4	316,4	76,9	239,5	418,1	213,2	204,9
		B	9,2	7,3	11,1	9,8	6,7	11,6	8,8	7,5	10,6
91	<i>POMOCE DOMOWE I SPRZĄTACZKI</i>	A	278,3	17,1	261,2	171,2	7,0	164,2	107,1	10,1	97,0
		B	3,5	0,4	6,5	5,2	0,6	7,9	2,2	0,4	5,1
911	<i>Pomoce i sprzątaczkę domowe, biurowe, hotelowe</i>	A	268,8	14,7	254,1	168,2	6,7	161,5	100,6	8,0	92,6
		B	3,4	0,3	6,3	5,1	0,6	7,8	2,1	0,3	4,9
912	<i>Myjący pojazdy, szyby, praczki i inni sprzątacze</i>	A	9,5	2,4	7,1	3,0	0,3	2,7	6,5	2,1	4,4
		B	0,1	0,1	0,2	0,1	0,0	0,1	0,1	0,1	0,2
92	<i>ROBOTNICZY POMOCCNICZY W ROLNICTWIE, LEŚNICTWIE I RYBOLÓWSTWIE</i>	A	8,7	5,7	3,0	3,2	2,2	1,0	5,5	3,5	2,0
		B	0,1	0,1	0,1	0,1	0,2	0,0	0,1	0,1	0,1
93	<i>ROBOTNICZY POMOCCNICZY W GÓRNICTWIE, PRZEMYSŁE, BUDOWNICTWIE I TRANSPORCIE</i>	A	249,3	170,3	79,0	24,2	20,9	3,3	225,1	149,4	75,7
		B	3,1	4,3	2,0	0,8	1,8	0,2	4,8	5,2	3,9
931	<i>Robotnicy pomocniczy w górnictwie i budownictwie</i>	A	87,1	86,2	0,9	15,0	14,3	0,7	72,1	71,9	0,2
		B	1,1	2,2	0,0	0,5	1,3	0,0	1,5	2,5	0,0
932	<i>Robotnicy przy pracach prostych w przemyśle</i>	A	121,2	52,4	68,8	5,8	3,9	1,9	115,4	48,5	66,9
		B	1,5	1,3	1,8	0,2	0,3	0,2	2,5	1,7	3,5
933	<i>Robotnicy pomocniczy transportu i prac magazynowych</i>	A	41,0	31,7	9,3	3,4	2,7	0,7	37,6	29,0	8,6
		B	0,5	0,8	0,2	0,1	0,2	0,0	0,8	1,0	0,4
94	<i>PRACOWNICY POMOCCNICZY PRZYGOTOWUJĄCY POSILKI</i>	A	39,6	3,1	36,5	24,9	0,5	24,4	14,7	2,6	12,1
		B	0,5	0,1	0,9	0,8	0,0	1,2	0,3	0,1	0,6
96	<i>ŁADOWACZE NIECZYSTOŚCI I INNI PRACOWNICY PRZY PRACACH PROSTYCH</i>	A	158,5	93,9	64,6	92,9	46,3	46,6	65,6	47,6	18,0
		B	2,0	2,4	1,6	2,9	4,1	2,3	1,4	1,7	0,9
961	<i>Ładowacze nieczystości i pokrewni</i>	A	21,7	16,7	5,0	8,4	6,7	1,7	13,3	10,0	3,3
		B	0,3	0,4	0,1	0,3	0,6	0,1	0,3	0,4	0,2
962	<i>Pozostali pracownicy przy pracach prostych</i>	A	136,8	77,2	59,6	84,5	39,6	44,9	52,3	37,6	14,7
		B	1,7	2,0	1,5	2,6	3,5	2,2	1,1	1,3	0,7

TABL. 5. PRZECIĘTNE WYNAGRODZENIA BRUTTO PRACOWNIKÓW ZATRUDNIONYCH WEDŁUG SEKTORÓW WŁASNOŚCI, PŁCI ORAZ GRUP ZAWODÓW: WIELKICH, DUŻYCH I ŚREDNICH ZA PAŹDZIERNIK 2010 ROKU

WYSZCZEGÓLNIENIE		Ogółem			Sektor publiczny			Sektor prywatny			
		ogółem	mężczyźni	kobiety	ogółem	mężczyźni	kobiety	ogółem	mężczyźni	kobiety	
<i>A</i> - w złotych											
<i>B</i> - OGÓŁEM = 100,0											
0	<u>OGÓŁEM</u>	<i>A</i>	3543,50	3831,73	3256,06	3804,70	4252,54	3556,64	3367,68	3662,17	2934,18
		<i>B</i>	100,0	100,0	100,0	100,0	100,0	100,0	100,0	100,0	100,0
<u>I. PRZEDSTAWICIELE WŁADZ PUBLICZNYCH, WYŻSI URZĘDNIICY I KIEROWNICY</u>											
1	<u>RAZEM</u>	<i>A</i>	7344,00	8403,14	6067,64	6607,16	7843,09	5827,40	7706,03	8573,46	6260,61
		<i>B</i>	207,3	219,3	186,3	173,7	184,4	163,8	228,8	234,1	213,4
11	<i>PRZEDSTAWICIELE WŁADZ PUBLICZNYCH, WYŻSI URZĘDNIICY I DYREKTORZY GENERALNI</i>	<i>A</i>	11107,85	11795,53	9302,61	9560,40	10583,47	7882,81	11653,11	12144,41	10093,67
		<i>B</i>	313,5	307,8	285,7	251,3	248,9	221,6	346,0	331,6	344,0
111	<i>Przedstawiciele władz publicznych i wyżsi urzędnicy</i>	<i>A</i>	7673,71	8994,94	6077,67	7797,84	9263,48	6108,55	4766,84	4888,80	4211,26
		<i>B</i>	216,6	234,7	186,7	205,0	217,8	171,8	141,5	133,5	143,5
112	<i>Dyrektorzy generalni i wykonawcy</i>	<i>A</i>	11522,58	12043,73	9995,76	10718,98	11269,17	9562,96	11694,45	12191,40	10120,17
		<i>B</i>	325,2	314,3	307,0	281,7	265,0	268,9	347,3	332,9	344,9
12	<i>KIEROWNICY DO SPRAW ZARZĄDZANIA I HANDLU</i>	<i>A</i>	6787,49	8094,89	5942,28	5936,32	6915,32	5539,30	7337,68	8573,17	6285,43
		<i>B</i>	191,5	211,3	182,5	156,0	162,6	155,7	217,9	234,1	214,2
121	<i>Kierownicy do spraw obsługi biznesu i zarządzania</i>	<i>A</i>	6779,61	8550,40	5955,79	5901,24	6916,07	5520,38	7638,83	9758,27	6440,57
		<i>B</i>	191,3	223,1	182,9	155,1	162,6	155,2	226,8	266,5	219,5
122	<i>Kierownicy do spraw sprzedaży, marketingu i rozwoju</i>	<i>A</i>	6811,20	7391,61	5869,50	6542,20	6908,98	6077,78	6836,54	7432,31	5846,45
		<i>B</i>	192,2	192,9	180,3	172,0	162,5	170,9	203,0	202,9	199,3
13	<i>KIEROWNICY DO SPRAW PRODUKCJI I USŁUG</i>	<i>A</i>	6070,62	6302,51	5696,80	6002,21	6614,05	5670,35	6110,40	6219,95	5740,43
		<i>B</i>	171,3	164,5	175,0	157,8	155,5	159,4	181,4	169,8	195,6
131	<i>Kierownicy produkcji w rolnictwie, leśnictwie i rybolówstwie</i>	<i>A</i>	6649,20	6810,63	5054,58	8507,31	8721,57	6369,52	5377,04	5500,28	4168,00
		<i>B</i>	187,6	177,7	155,2	223,6	205,1	179,1	159,7	150,2	142,0
132	<i>Kierownicy w górnictwie, przemyśle, budownictwie i dystrybucji</i>	<i>A</i>	5332,85	5444,22	4777,40	6352,17	6548,06	5311,97	5257,47	5361,69	4740,03
		<i>B</i>	150,5	142,1	146,7	167,0	154,0	149,4	156,1	146,4	161,5
133	<i>Kierownicy do spraw technologii informatycznych i telekomunikacyjnych</i>	<i>A</i>	9414,70	9529,81	8425,38	7377,69	7391,95	7286,05	9838,31	9956,24	8751,42
		<i>B</i>	265,7	248,7	258,8	193,9	173,8	204,9	292,1	271,9	298,3
134	<i>Kierownicy w instytucjach usług wyspecjalizowanych</i>	<i>A</i>	6433,62	7617,93	5903,11	5875,18	6433,75	5667,20	8125,08	9909,75	6808,02
		<i>B</i>	181,6	198,8	181,3	154,4	151,3	159,3	241,3	270,6	232,0
14	<i>KIEROWNICY W BRANŻY HOTEŁARSKIEJ, HANDLU I INNYCH BRANŻACH USŁUGOWYCH</i>	<i>A</i>	4543,76	5397,12	3860,65	5338,36	5747,24	4955,81	4353,22	5303,90	3620,39
		<i>B</i>	128,2	140,9	118,6	140,3	135,1	139,3	129,3	144,8	123,4
141	<i>Kierownicy w gastronomii i hotelarstwie</i>	<i>A</i>	4072,69	5095,34	3392,28	4984,72	5709,30	4423,46	4010,89	5049,60	3326,98
		<i>B</i>	114,9	133,0	104,2	131,0	134,3	124,4	119,1	137,9	113,4
142	<i>Kierownicy do spraw handlu detalicznego i hurtowego</i>	<i>A</i>	3865,61	4868,92	3295,84	5425,68	6903,87	4268,82	3861,90	4863,05	3293,80
		<i>B</i>	109,1	127,1	101,2	142,6	162,3	120,0	114,7	132,8	112,3
143	<i>Kierownicy do spraw innych typów usług</i>	<i>A</i>	5471,72	5863,29	4985,85	5352,48	5742,29	4984,53	5570,86	5943,33	4987,29
		<i>B</i>	154,4	153,0	153,1	140,7	135,0	140,1	165,4	162,3	170,0

TABL. 5. PRZECIĘTNE WYNAGRODZENIA BRUTTO PRACOWNIKÓW ZATRUDNIONYCH WEDŁUG SEKTORÓW WŁASNOŚCI, PŁCI ORAZ GRUP ZAWODÓW: WIELKICH, DUŻYCH I ŚREDNICH ZA PAŹDZIERNIK 2010 ROKU (cd.)

WYSZCZEGÓLNIENIE		Ogółem			Sektor publiczny			Sektor prywatny			
		ogółem	mężczy- źni	kobiety	ogółem	mężczy- źni	kobiety	ogółem	mężczy- źni	kobiety	
A - w złotych B - OGÓLEM = 100,0											
2. SPECJALIŚCI											
2	RAZEM	A	4327,31	5046,08	3980,40	4100,98	4604,32	3922,07	4872,17	5629,60	4178,82
		B	122,1	131,7	122,2	107,8	108,3	110,3	144,7	153,7	142,4
21	SPECJALIŚCI NAUK FIZYCZNYCH, MATEMATYCZNYCH I TECHNICZNYCH	A	4841,14	5220,71	3927,50	4828,73	5422,16	3894,55	4848,97	5119,36	3962,04
		B	136,6	136,2	120,6	126,9	127,5	109,5	144,0	139,8	135,0
211	Fizycy, chemicy i specjaliści nauk o Ziemi	A	4550,49	4875,52	4188,37	4633,05	4968,27	4248,01	4287,20	4561,00	4010,35
		B	128,4	127,2	128,6	121,8	116,8	119,4	127,3	124,5	136,7
212	Matematycy, statystycy i pokrewni	A	3657,60	4548,14	3376,65	3215,59	3451,69	3150,51	8014,07	9478,13	6696,41
		B	103,2	118,7	103,7	84,5	81,2	88,6	238,0	258,8	228,2
213	Specjaliści nauk biologicznych i pokrewni	A	4076,81	4512,86	3688,83	4048,05	4517,88	3632,16	4343,57	4467,63	4227,79
		B	115,1	117,8	113,3	106,4	106,2	102,1	129,0	122,0	144,1
214	Inżynierowie (z wyłączeniem elektrotechnologii)	A	5036,40	5333,00	4079,96	5588,51	6023,17	4321,18	4858,32	5117,54	3993,81
		B	142,1	139,2	125,3	146,9	141,6	121,5	144,3	139,7	136,1
215	Inżynierowie elektrotechnologii	A	5718,63	5747,15	5231,58	5911,52	5944,74	5400,30	5635,35	5662,58	5147,51
		B	161,4	150,0	160,7	155,4	139,8	151,8	167,3	154,6	175,4
216	Architekci, geodeci, projektanci i pokrewni	A	3998,88	4277,13	3602,47	4234,77	4538,54	3957,85	3900,54	4195,13	3390,91
		B	112,9	111,6	110,6	111,3	106,7	111,3	115,8	114,6	115,6
22	SPECJALIŚCI DO SPRAW ZDROWIA	A	3965,96	5753,95	3680,15	4021,51	6146,48	3692,54	3779,42	4579,41	3637,75
		B	111,9	150,2	113,0	105,7	144,5	103,8	112,2	125,0	124,0
221	Lekarze	A	6663,02	7114,03	6333,65	6688,65	7219,12	6268,82	6534,28	6392,16	6602,07
		B	188,0	185,7	194,5	175,8	169,8	176,3	194,0	174,5	225,0
222	Pielęgniarki	A	3186,44	3225,53	3185,73	3247,83	3299,86	3246,76	2897,64	2409,78	2901,86
		B	89,9	84,2	97,8	85,4	77,6	91,3	86,0	65,8	98,9
223	Położne	A	3301,24	3760,41	3300,64	3327,27	3760,41	3326,61	3136,45	-	3136,45
		B	93,2	98,1	101,4	87,5	88,4	93,5	93,1	-	106,9
224	Specjaliści ratownictwa medycznego	A	3154,67	3346,46	2687,07	3486,62	3677,82	2892,08	2572,28	2643,49	2453,24
		B	89,0	87,3	82,5	91,6	86,5	81,3	76,4	72,2	83,6
225	Lekarze weterynarii	A	4722,70	5209,43	4245,88	4655,22	5183,25	4140,26	7757,17	6275,20	9535,53
		B	133,3	136,0	130,4	122,4	121,9	116,4	230,3	171,4	325,0
226	Lekarze dentyści	A	4231,83	4441,36	4164,98	3972,12	4212,51	3882,00	4567,45	4840,36	4498,32
		B	119,4	115,9	127,9	104,4	99,1	109,1	135,6	132,2	153,3
227	Diagności laboratoryjni	A	3827,50	4690,80	3755,63	4327,32	5764,52	4196,66	3155,76	2925,71	3172,58
		B	108,0	122,4	115,3	113,7	135,6	118,0	93,7	79,9	108,1
228	Inni specjaliści ochrony zdrowia	A	3641,46	3737,51	3605,73	3394,37	3617,27	3321,53	3844,18	3820,85	3853,78
		B	102,8	97,5	110,7	89,2	85,1	93,4	114,1	104,3	131,3
23	SPECJALIŚCI NAUCZANIA I WYCHOWANIA	A	3855,26	3961,40	3820,13	3867,64	3963,74	3836,45	3397,04	3905,96	3080,65
		B	108,8	103,4	117,3	101,7	93,2	107,9	100,9	106,7	105,0
231	Nauczyciele akademicy	A	4987,22	5347,11	4504,32	5110,88	5537,56	4552,26	4232,92	4266,88	4179,88
		B	140,7	139,5	138,3	134,3	130,2	128,0	125,7	116,5	142,5

TABL. 5. PRZECIĘTNE WYNAGRODZENIA BRUTTO PRACOWNIKÓW ZATRUDNIONYCH WEDŁUG SEKTORÓW WŁASNOŚCI, PŁCI ORAZ GRUP ZAWODÓW: WIELKICH, DUŻYCH I ŚREDNICH ZA PAŹDZIERNIK 2010 ROKU (cd.)

WYSZCZEGÓLNIENIE		Ogółem			Sektor publiczny			Sektor prywatny			
		ogółem	mężczy- źni	kobiety	ogółem	mężczy- źni	kobiety	ogółem	mężczy- źni	kobiety	
<i>A - w złotych</i>											
<i>B - OGÓLEM = 100,0</i>											
2. SPECJALIŚCI (dok.)											
232	<i>Nauczyciele kształcenia zawodowego</i>	<i>A</i>	3601,62	3512,19	3679,61	3621,33	3540,68	3691,07	2430,57	2183,01	2787,65
		<i>B</i>	101,6	91,7	113,0	95,2	83,3	103,8	72,2	59,6	95,0
233	<i>Nauczyciele gimnazjów i szkół ponadgimnazjalnych (z wyjątkiem nauczycieli kształcenia zawodowego)</i>	<i>A</i>	3793,15	3658,07	3848,49	3802,15	3665,11	3858,27	2736,06	2859,60	2682,93
		<i>B</i>	107,0	95,5	118,2	99,9	86,2	108,5	81,2	78,1	91,4
234	<i>Nauczyciele szkół podstawowych i specjaliści do spraw wychowania małego dziecka</i>	<i>A</i>	3711,87	3402,14	3750,45	3734,72	3404,84	3776,56	2599,71	2781,29	2595,28
		<i>B</i>	104,8	88,8	115,2	98,2	80,1	106,2	77,2	75,9	88,4
235	<i>Inni specjaliści nauczania i wychowania</i>	<i>A</i>	3761,20	3857,34	3746,52	3784,49	3873,96	3771,10	2795,79	3459,79	2602,27
		<i>B</i>	106,1	100,7	115,1	99,5	91,1	106,0	83,0	94,5	88,7
24	<i>SPECJALIŚCI DO SPRAW EKONOMICZNYCH I ZARZĄDZANIA</i>	<i>A</i>	4712,21	5609,79	4270,61	4455,20	5084,27	4226,02	4848,92	5815,35	4297,90
		<i>B</i>	133,0	146,4	131,2	117,1	119,6	118,8	144,0	158,8	146,5
241	<i>Specjaliści do spraw finansowych</i>	<i>A</i>	4924,22	6459,20	4451,49	4647,53	6025,35	4384,87	5038,84	6567,12	4483,10
		<i>B</i>	139,0	168,6	136,7	122,2	141,7	123,3	149,6	179,3	152,8
242	<i>Specjaliści do spraw administracji i zarządzania</i>	<i>A</i>	4444,81	5184,30	4114,25	4355,25	4884,12	4133,70	4562,89	5541,60	4087,38
		<i>B</i>	125,4	135,3	126,4	114,5	114,9	116,2	135,5	151,3	139,3
243	<i>Specjaliści do spraw sprzedaży, marketingu i public relations</i>	<i>A</i>	4882,22	5593,13	4289,21	4611,73	5040,46	4362,04	4904,74	5629,80	4282,09
		<i>B</i>	137,8	146,0	131,7	121,2	118,5	122,6	145,6	153,7	145,9
244	<i>Specjaliści do spraw rynku nieruchomości</i>	<i>A</i>	4723,32	5011,98	4447,40	5409,98	5894,00	5088,66	4306,61	4618,80	3935,45
		<i>B</i>	133,3	130,8	136,6	142,2	138,6	143,1	127,9	126,1	134,1
25	<i>SPECJALIŚCI DO SPRAW TECHNOLOGII INFORMACYJNO-KOMUNIKACYJNYCH</i>	<i>A</i>	6046,75	6126,79	5507,95	5066,46	5043,88	5191,30	6336,25	6435,34	5625,08
		<i>B</i>	170,6	159,9	169,2	133,2	118,6	146,0	188,1	175,7	191,7
251	<i>Analitycy systemowi i programiści</i>	<i>A</i>	6385,55	6506,97	5605,36	5434,04	5495,66	5166,57	6568,03	6687,04	5731,81
		<i>B</i>	180,2	169,8	172,2	142,8	129,2	145,3	195,0	182,6	195,3
252	<i>Specjaliści do spraw baz danych i sieci komputerowych</i>	<i>A</i>	5389,34	5402,22	5294,01	4746,00	4678,65	5223,98	5748,32	5802,75	5335,44
		<i>B</i>	152,1	141,0	162,6	124,7	110,0	146,9	170,7	158,5	181,8
26	<i>SPECJALIŚCI Z DZIEDZINY PRAWA, DZIEDZIN SPOŁECZNYCH I KULTURY</i>	<i>A</i>	5566,39	6162,26	5243,58	5471,43	6038,60	5195,96	5846,99	6444,20	5407,95
		<i>B</i>	157,1	160,8	161,0	143,8	142,0	146,1	173,6	176,0	184,3
261	<i>Specjaliści z dziedziny prawa</i>	<i>A</i>	7147,89	7384,74	6987,76	7485,70	7806,03	7280,37	6017,61	6150,35	5910,71
		<i>B</i>	201,7	192,7	214,6	196,7	183,6	204,7	178,7	167,9	201,4
262	<i>Bibliotekoznawcy, archiwiści i muzealnicy</i>	<i>A</i>	3458,99	3673,93	3395,92	3310,60	3565,44	3248,52	4494,50	4008,73	4880,86
		<i>B</i>	97,6	95,9	104,3	87,0	83,8	91,3	133,5	109,5	166,3
263	<i>Specjaliści z dziedzin społecznych i religijnych</i>	<i>A</i>	4374,40	4852,69	4237,91	4202,48	4235,34	4194,49	5156,42	6457,80	4479,46
		<i>B</i>	123,4	126,6	130,2	110,5	99,6	117,9	153,1	176,3	152,7
264	<i>Literaci, dziennikarze i filolodzy</i>	<i>A</i>	5764,06	6573,80	5178,73	5097,36	5482,28	4809,79	6021,99	7007,40	5318,73
		<i>B</i>	162,7	171,6	159,0	134,0	128,9	135,2	178,8	191,3	181,3
265	<i>Twórcy i artyści</i>	<i>A</i>	4592,64	4785,06	4348,00	4151,20	4374,84	3875,14	7655,66	7361,67	8116,06
		<i>B</i>	129,6	124,9	133,5	109,1	102,9	109,0	227,3	201,0	276,6

TABL. 5. PRZECIĘTNE WYNAGRODZENIA BRUTTO PRACOWNIKÓW ZATRUDNIONYCH WEDŁUG SEKTORÓW WŁASNOŚCI, PŁCI ORAZ GRUP ZAWODÓW: WIELKICH, DUŻYCH I ŚREDNICH ZA PAŹDZIERNIK 2010 ROKU (cd.)

WYSZCZEGÓLNIENIE	Ogółem			Sektor publiczny			Sektor prywatny			
	ogółem	mężczyźni	kobiety	ogółem	mężczyźni	kobiety	ogółem	mężczyźni	kobiety	
<p><i>A - w złotych</i> <i>B - OGÓLEM = 100,0</i></p>										
3. TECHNICY I INNY ŚREDNI PERSONEL										
3 RAZEM	A	3652,71	4156,12	3254,65	3602,20	4323,97	3237,09	3694,43	4068,05	3275,08
	B	103,1	108,5	100,0	94,7	101,7	91,0	109,7	111,1	111,6
31 ŚREDNI PERSONEL NAUK FIZYCZNYCH, CHEMICZNYCH I TECHNICZNYCH	A	4073,65	4362,53	3153,59	4588,65	4861,39	3536,64	3815,09	4095,35	2998,65
	B	115,0	113,9	96,9	120,6	114,3	99,4	113,3	111,8	102,2
311 Technicy nauk fizycznych i technicznych	A	3903,10	4199,12	3117,34	4383,44	4785,66	3379,31	3695,00	3951,17	2996,35
	B	110,1	109,6	95,7	115,2	112,5	95,0	109,7	107,9	102,1
312 Mistrzowie produkcji w górnictwie, przemyśle przetwórczym i budownictwie	A	4497,32	4683,10	3429,16	4475,15	4558,92	3476,64	4499,65	4697,33	3426,69
	B	126,9	122,2	105,3	117,6	107,2	97,8	133,6	128,3	116,8
313 Kontrolerzy (sterowniczy) procesów przemysłowych	A	3646,00	3787,62	2756,78	3875,31	3881,04	3754,40	3432,60	3680,77	2568,67
	B	102,9	98,8	84,7	101,9	91,3	105,6	101,9	100,5	87,5
314 Technicy nauk biologicznych, rolniczych i technologii żywności	A	4257,58	4971,05	3077,77	4871,36	5299,75	3187,00	3257,53	3713,51	3023,13
	B	120,2	129,7	94,5	128,0	124,6	89,6	96,7	101,4	103,0
315 Pracownicy transportu morskiego, żeglugi śródlądowej i lotnictwa	A	8599,89	8729,50	7596,61	11242,29	11950,98	8173,32	5601,05	5663,22	3680,40
	B	242,7	227,8	233,3	295,5	281,0	229,8	166,3	154,6	125,4
32 ŚREDNI PERSONEL DO SPRAW ZDROWIA	A	2788,72	3109,19	2675,94	2842,94	3169,79	2721,73	2705,35	3006,14	2607,98
	B	78,7	81,1	82,2	74,7	74,5	76,5	80,3	82,1	88,9
<i>W tym:</i>										
321 Technicy medyczni i farmaceutyczni	A	2860,44	2974,31	2847,68	3031,54	3214,01	3004,84	2701,56	2599,49	2709,93
	B	80,7	77,6	87,5	79,7	75,6	84,5	80,2	71,0	92,4
322 Dietetycy i żywieniowcy	A	2446,78	2211,89	2464,72	2465,11	2282,31	2474,35	2354,08	2120,03	2407,73
	B	69,0	57,7	75,7	64,8	53,7	69,6	69,9	57,9	82,1
325 Inny średni personel do spraw zdrowia	A	2749,30	3142,83	2498,89	2763,86	3168,71	2537,79	2717,52	3098,41	2398,82
	B	77,6	82,0	76,7	72,6	74,5	71,4	80,7	84,6	81,8
33 ŚREDNI PERSONEL DO SPRAW BIZNESU I ADMINISTRACJI	A	3690,36	4128,20	3497,60	3648,09	4280,23	3513,94	3722,85	4077,82	3480,16
	B	104,1	107,7	107,4	95,9	100,7	98,8	110,5	111,3	118,6
331 Średni personel do spraw finansowych	A	3572,15	4660,27	3465,08	3590,91	4516,41	3538,42	3564,49	4690,51	3433,44
	B	100,8	121,6	106,4	94,4	106,2	99,5	105,8	128,1	117,0
332 Agenci i pośrednicy handlowi	A	3886,90	4014,93	3563,31	3573,02	3773,07	3296,11	3904,45	4025,77	3586,03
	B	109,7	104,8	109,4	93,9	88,7	92,7	115,9	109,9	122,2
333 Pośrednicy usług biznesowych	A	3401,46	3571,64	3277,82	2817,72	3291,24	2693,81	3583,47	3608,86	3559,34
	B	96,0	93,2	100,7	74,1	77,4	75,7	106,4	98,5	121,3
334 Pracownicy administracyjni i sekretarze wyspecjalizowani	A	3573,76	4195,00	3445,04	3529,23	4118,26	3426,35	3685,26	4319,70	3496,71
	B	100,9	109,5	105,8	92,8	96,8	96,3	109,4	118,0	119,2
335 Urzędnicy państwowi do spraw nadzoru	A	3853,39	4503,14	3652,65	3846,90	4503,90	3651,28	4389,49	4484,75	4050,11
	B	108,7	117,5	112,2	101,1	105,9	102,7	130,3	122,5	138,0
34 ŚREDNI PERSONEL Z DZIEDZINY PRAWA, SPRAW SPOŁECZNYCH, KULTURY I POKREWNY	A	2697,08	3074,54	2605,26	2645,10	2858,66	2600,98	3058,72	3777,75	2644,14
	B	76,1	80,2	80,0	69,5	67,2	73,1	90,8	103,2	90,1

TABL. 5. PRZECIĘTNE WYNAGRODZENIA BRUTTO PRACOWNIKÓW ZATRUDNIONYCH WEDŁUG SEKTORÓW WŁASNOŚCI, PŁCI ORAZ GRUP ZAWODÓW: WIELKICH, DUŻYCH I ŚREDNICH ZA PAŹDZIERNIK 2010 ROKU (cd.)

WYSZCZEGÓLNIENIE		Ogółem			Sektor publiczny			Sektor prywatny			
		ogółem	mężczy- źni	kobiety	ogółem	mężczy- źni	kobiety	ogółem	mężczy- źni	kobiety	
<i>A - w złotych</i> <i>B - OGÓŁEM = 100,0</i>											
3. TECHNICZY I INNY ŚREDNI PERSONEL (dok.)											
341	Średni personel z dziedziny prawa, spraw społecznych i religii	A	2615,37	2791,02	2596,32	2573,98	2573,13	2574,07	3322,38	5170,35	3000,34
		B	73,8	72,8	79,7	67,7	60,5	72,4	98,7	141,2	102,3
342	Sportowcy, trenerzy i pokrewni	A	2977,35	2899,76	3228,03	2893,74	2805,38	3291,94	3287,13	3410,14	3130,16
		B	84,0	75,7	99,1	76,1	66,0	92,6	97,6	93,1	106,7
343	Średni personel w zakresie działalności artystycznej, kulturalnej i kulinarnej	A	2792,93	3250,89	2604,69	2749,92	3062,69	2644,48	2944,56	3640,47	2420,80
		B	78,8	84,8	80,0	72,3	72,0	74,4	87,4	99,4	82,5
35	TECHNICZY INFORMATYCZY	A	4210,94	4234,56	4070,68	3846,75	3845,85	3852,81	4399,60	4441,34	4166,63
		B	118,8	110,5	125,0	101,1	90,4	108,3	130,6	121,3	142,0
351	Technicy do spraw technologii teleinformatycznych i pomocy	A	4080,98	4079,89	4087,75	3640,59	3620,20	3762,12	4315,07	4321,96	4271,14
		B	115,2	106,5	125,5	95,7	85,1	105,8	128,1	118,0	145,6
352	Technicy telekomunikacji i urządzeń transmisyjnych	A	4605,89	4717,59	4026,22	4518,75	4531,81	4372,18	4647,58	4819,57	3958,45
		B	130,0	123,1	123,7	118,8	106,6	122,9	138,0	131,6	134,9

4. PRACOWNICY BIUROWI

4	RAZEM	A	2978,82	3019,98	2955,59	3193,93	3321,84	3153,50	2821,42	2901,81	2755,93
		B	84,1	78,8	90,8	83,9	78,1	88,7	83,8	79,2	93,9
41	SEKRETARKI, OPERATORZY URZĄDZEŃ BIUROWYCH I POKREWNI	A	3018,60	3338,11	2946,18	3172,38	3490,35	3108,06	2827,21	3182,88	2735,29
		B	85,2	87,1	90,5	83,4	82,1	87,4	84,0	86,9	93,2
411	Pracownicy obsługi biurowej	A	3108,20	3434,54	3012,92	3288,36	3516,79	3224,23	2876,26	3335,65	2735,34
		B	87,7	89,6	92,5	86,4	82,7	90,7	85,4	91,1	93,2
412	Sekretarki (ogólne)	A	2828,18	2734,44	2829,63	2833,09	2574,91	2836,18	2821,03	2870,82	2820,01
		B	79,8	71,4	86,9	74,5	60,5	79,7	83,8	78,4	96,1
413	Operatorzy urzędzeń biurowych	A	2512,47	2512,03	2512,75	2995,15	2988,62	2996,80	2385,24	2453,78	2332,11
		B	70,9	65,6	77,2	78,7	70,3	84,3	70,8	67,0	79,5
42	PRACOWNICY OBSŁUGI KLIENTA	A	3079,42	3739,05	2950,09	3182,28	3794,86	3086,40	2992,83	3705,23	2827,88
		B	86,9	97,6	90,6	83,6	89,2	86,8	88,9	101,2	96,4
421	Pracownicy obrotu pieniężnego	A	3428,77	4303,58	3250,96	3396,60	3966,49	3295,60	3469,74	4639,68	3191,17
		B	96,8	112,3	99,8	89,3	93,3	92,7	103,0	126,7	108,8
422	Pracownicy do spraw informowania klientów	A	2490,11	2704,66	2450,60	2467,02	2774,91	2438,59	2499,24	2691,88	2455,93
		B	70,3	70,6	75,3	64,8	65,3	68,6	74,2	73,5	83,7
43	PRACOWNICY DO SPRAW FINANSOWO-STATYSTYCZNYCH I EWIDENCJI MATERIAŁOWEJ	A	2841,74	2828,08	2862,65	3333,70	3404,03	3307,65	2736,28	2778,76	2647,46
		B	80,2	73,8	87,9	87,6	80,0	93,0	81,3	75,9	90,2
431	Pracownicy do spraw finansowo-statystycznych	A	3265,79	4246,38	3163,22	3608,27	4161,16	3561,29	3060,42	4284,67	2917,54
		B	92,2	110,8	97,1	94,8	97,9	100,1	90,9	117,0	99,4
432	Pracownicy do spraw ewidencji materiałowej i transportu	A	2708,54	2772,94	2498,87	3050,65	3273,44	2854,54	2664,42	2735,32	2374,85
		B	76,4	72,4	76,7	80,2	77,0	80,3	79,1	74,7	80,9
44	POZOSTALI PRACOWNICY OBSŁUGI BIURA	A	3113,45	3062,43	3145,46	3153,09	3053,90	3229,58	3020,69	3094,75	2993,43
		B	87,9	79,9	96,6	82,9	71,8	90,8	89,7	84,5	102,0

TABL. 5. PRZECIĘTNE WYNAGRODZENIA BRUTTO PRACOWNIKÓW ZATRUDNIONYCH WEDŁUG SEKTORÓW WŁASNOŚCI, PŁCI ORAZ GRUP ZAWODÓW: WIELKICH, DUŻYCH I ŚREDNICH ZA PAŹDZIERNIK 2010 ROKU (cd.)

WYSZCZEGÓLNIENIE		Ogółem			Sektor publiczny			Sektor prywatny			
		ogółem	mężczyźni	kobiety	ogółem	mężczyźni	kobiety	ogółem	mężczyźni	kobiety	
A - w złotych B - OGÓLEM = 100,0											
5. PRACOWNICY USŁUG OSOBISTYCH I SPRZEDAWCY											
5	RAZEM	A	2107,36	2286,26	2003,48	2430,33	2700,48	2241,79	2046,08	2196,28	1961,92
		B	59,5	59,7	61,5	63,9	63,5	63,0	60,8	60,0	66,9
51	PRACOWNICY USŁUG OSOBISTYCH	A	2124,52	2296,84	2012,16	2326,06	2513,07	2214,01	1967,50	2142,99	1845,42
		B	60,0	59,9	61,8	61,1	59,1	62,3	58,4	58,5	62,9
511	Stewardzi, konduktorzy i przewodnicy	A	3446,58	3317,06	3724,70	3674,47	3464,03	4053,00	2979,51	3063,41	2708,94
		B	97,3	86,6	114,4	96,6	81,5	114,0	88,5	83,7	92,3
512	Kucharze	A	1979,89	2139,25	1924,91	2074,54	2535,93	2050,45	1903,72	2101,79	1758,53
		B	55,9	55,8	59,1	54,5	59,6	57,7	56,5	57,4	59,9
513	Kelnerzy i barmani	A	1969,97	2128,75	1906,04	2327,65	3086,97	2105,41	1948,75	2084,45	1893,14
		B	55,6	55,6	58,5	61,2	72,6	59,2	57,9	56,9	64,5
514	Fryzjerzy, kosmetyczki i pokrewni	A	1548,40	1483,95	1556,16	2954,11	2379,09	3011,90	1470,29	1442,02	1473,72
		B	43,7	38,7	47,8	77,6	55,9	84,7	43,7	39,4	50,2
515	Gospodarze obiektów	A	2147,14	2215,55	2075,91	2241,81	2288,68	2189,80	2022,37	2111,92	1936,63
		B	60,6	57,8	63,8	58,9	53,8	61,6	60,1	57,7	66,0
516	Pozostali pracownicy usług osobistych	A	2596,47	2638,85	2495,88	3044,98	3179,76	2795,58	1924,86	1969,07	1763,38
		B	73,3	68,9	76,7	80,0	74,8	78,6	57,2	53,8	60,1
52	SPRZEDAWCY I POKREWNI	A	2157,91	2635,90	2008,29	2711,08	2851,94	2689,64	2145,22	2633,18	1990,43
		B	60,9	68,8	61,7	71,3	67,1	75,6	63,7	71,9	67,8
522	Pracownicy sprzedaży w sklepach	A	2067,47	2526,17	1938,34	2618,69	2738,42	2575,58	2065,47	2525,25	1936,17
		B	58,3	65,9	59,5	68,8	64,4	72,4	61,3	69,0	66,0
523	Kasjerzy i sprzedawcy biletów	A	2152,38	2296,81	2142,84	2697,07	2732,91	2694,16	2037,07	2179,74	2028,10
		B	60,7	59,9	65,8	70,9	64,3	75,8	60,5	59,5	69,1
524	Inni pracownicy sprzedaży i pokrewni	A	2774,68	2987,51	2549,19	2918,16	3109,53	2800,17	2771,61	2985,59	2542,33
		B	78,3	78,0	78,3	76,7	73,1	78,7	82,3	81,5	86,6
53	PRACOWNICY OPIEKI OSOBISTEJ I POKREWNI	A	2052,76	2181,46	2029,98	2074,02	2180,50	2050,50	1962,75	2216,59	1957,30
		B	57,9	56,9	62,3	54,5	51,3	57,7	58,3	60,5	66,7
531	Opiekunowie dziecięcy i asystenci nauczycieli	A	1896,48	2141,11	1881,66	1900,96	2137,80	1886,64	1862,48	2165,91	1843,89
		B	53,5	55,9	57,8	50,0	50,3	53,0	55,3	59,1	62,8
532	Pracownicy opieki osobistej w ochronie zdrowia i pokrewni	A	2135,52	2187,57	2122,52	2179,27	2186,28	2176,85	1989,55	2286,40	1986,19
		B	60,3	57,1	65,2	57,3	51,4	61,2	59,1	62,4	67,7
54	PRACOWNICY USŁUG OCHRONY	A	1902,30	1916,48	1805,22	2878,12	3017,06	2283,45	1651,76	1658,67	1596,77
		B	53,7	50,0	55,4	75,6	70,9	64,2	49,0	45,3	54,4

6. ROLNICY, OGRODNICY, LEŚNICY I RYBACY

6	RAZEM	A	2203,32	2361,58	1835,51	2720,81	2911,97	2218,75	2008,52	2144,02	1707,30
		B	62,2	61,6	56,4	71,5	68,5	62,4	59,6	58,5	58,2
61	ROLNICY PRODUKCJI TOWAROWEJ	A	2200,09	2436,02	1815,22	2531,40	2708,91	2171,73	2064,01	2310,86	1694,36
		B	62,1	63,6	55,7	66,5	63,7	61,1	61,3	63,1	57,7

TABL. 5. PRZECIĘTNE WYNAGRODZENIA BRUTTO PRACOWNIKÓW ZATRUDNIONYCH WEDŁUG SEKTORÓW WŁASNOŚCI, PŁCI ORAZ GRUP ZAWODÓW: WIELKICH, DUŻYCH I ŚREDNICH ZA PAŹDZIERNIK 2010 ROKU (cd.)

WYSZCZEGÓLNIENIE		Ogółem			Sektor publiczny			Sektor prywatny			
		ogółem	mężczyźni	kobiety	ogółem	mężczyźni	kobiety	ogółem	mężczyźni	kobiety	
<i>A - w złotych</i>											
<i>B - OGÓLEM = 100,0</i>											
6. ROLNICY, OGRODNICY, LEŚNICY I RYBACY (dok.)											
62	LEŚNICY I RYBACY	A	2213,52	2207,72	2323,47	3523,61	3514,69	3717,61	1849,33	1841,41	1994,51
		B	62,5	57,6	71,4	92,6	82,6	104,5	54,9	50,3	68,0
7. ROBOTNICY PRZEMYSŁOWI I RZEMIEŚLNICY											
7	RAZEM	A	2772,46	2946,70	1978,36	3657,93	3702,53	2552,52	2623,82	2793,55	1960,01
		B	78,2	76,9	60,8	96,1	87,1	71,8	77,9	76,3	66,8
71	ROBOTNICY BUDOWLANI I POKREWNI (Z WYŁĄCZENIEM ELEKTRYKÓW)	A	2569,95	2573,39	2295,94	3068,14	3070,73	2812,31	2459,69	2462,99	2207,00
		B	72,5	67,2	70,5	80,6	72,2	79,1	73,0	67,3	75,2
711	Robotnicy budowlani robót stanu surowego i pokrewni	A	2428,57	2430,69	2115,75	2747,71	2746,93	2813,14	2372,51	2375,47	1869,23
		B	68,5	63,4	65,0	72,2	64,6	79,1	70,4	64,9	63,7
712	Robotnicy budowlani robót wykończeniowych i pokrewni	A	2709,20	2714,25	2092,17	3336,55	3339,31	2399,84	2494,52	2498,84	2060,87
		B	76,5	70,8	64,3	87,7	78,5	67,5	74,1	68,2	70,2
713	Malarze, pracownicy czyszczący konstrukcje budowlane i pokrewni	A	2680,00	2688,69	2500,66	2733,00	2714,90	2987,27	2675,45	2686,49	2438,28
		B	75,6	70,2	76,8	71,8	63,8	84,0	79,4	73,4	83,1
72	ROBOTNICY OBRÓBKI METALI, MECHANICY MASZYN I URZĄDZEŃ I POKREWNI	A	3159,72	3188,65	2294,16	3869,14	3897,27	2707,64	3023,74	3051,37	2239,07
		B	89,2	83,2	70,5	101,7	91,6	76,1	89,8	83,3	76,3
721	Formierze odlewniczy, spawacze, blacharze, monterzy konstrukcji metalowych i pokrewni	A	3159,95	3181,27	2210,16	3557,41	3572,28	2458,00	3130,00	3151,53	2199,14
		B	89,2	83,0	67,9	93,5	84,0	69,1	92,9	86,1	74,9
722	Kowale, ślusarze i pokrewni	A	2992,72	3031,32	2260,55	3483,36	3528,25	2425,72	2927,70	2964,73	2243,19
		B	84,5	79,1	69,4	91,6	83,0	68,2	86,9	81,0	76,5
723	Mechanicy maszyn i urządzeń	A	3499,06	3501,39	3126,55	4203,55	4215,35	3350,29	3140,86	3142,45	2498,76
		B	98,7	91,4	96,0	110,5	99,1	94,2	93,3	85,8	85,2
73	RZEMIEŚLNICY I ROBOTNICY POLIGRAFICZNI	A	2563,04	2851,66	1997,70	2819,69	2924,86	2588,12	2539,02	2844,52	1946,99
		B	72,3	74,4	61,4	74,1	68,8	72,8	75,4	77,7	66,4
731	Rzemieślnicy	A	2334,09	2608,08	1889,74	2447,03	2548,18	2119,20	2324,19	2614,71	1877,70
		B	65,9	68,1	58,0	64,3	59,9	59,6	69,0	71,4	64,0
732	Robotnicy poligraficzni	A	2804,27	3075,97	2146,18	3168,42	3362,13	2857,60	2767,91	3051,41	2049,81
		B	79,1	80,3	65,9	83,3	79,1	80,3	82,2	83,3	69,9
74	ELEKTRYCY I ELEKTRONICY	A	3538,54	3613,20	2314,32	4029,33	4043,07	3163,49	3280,72	3371,73	2226,63
		B	99,9	94,3	71,1	105,9	95,1	88,9	97,4	92,1	75,9
741	Elektrycy budowlani, elektromechanicy i elektromonterzy	A	3658,76	3691,27	2503,64	4129,14	4141,50	3218,81	3388,02	3426,21	2348,04
		B	103,3	96,3	76,9	108,5	97,4	90,5	100,6	93,6	80,0
742	Monterzy elektrycy i monterzy instalacji i urządzeń telekomunikacyjnych	A	2865,09	3063,58	2185,97	3130,47	3136,16	2976,85	2787,05	3034,91	2156,51
		B	80,9	80,0	67,1	82,3	73,7	83,7	82,8	82,9	73,5
75	ROBOTNICY W PRZETWÓRSTWIE SPOŻYWCZYM, OBRÓBCE DREWNA, PRODUKCJI WYROBÓW TEKSTYLNICH I POKREWNI	A	2112,89	2301,70	1929,12	2588,39	2899,44	2184,52	2104,86	2290,11	1925,43
		B	59,6	60,1	59,2	68,0	68,2	61,4	62,5	62,5	65,6

TABL. 5. PRZECIĘTNE WYNAGRODZENIA BRUTTO PRACOWNIKÓW ZATRUDNIONYCH WEDŁUG SEKTORÓW WŁASNOŚCI, PŁCI ORAZ GRUP ZAWODÓW: WIELKICH, DUŻYCH I ŚREDNICH ZA PAŹDZIERNIK 2010 ROKU (cd.)

WYSZCZEGÓLNIENIE		Ogółem			Sektor publiczny			Sektor prywatny			
		ogółem	mężczyźni	kobiety	ogółem	mężczyźni	kobiety	ogółem	mężczyźni	kobiety	
A - w złotych											
B - OGÓLEM = 100,0											
7. ROBOTNICY PRZEMYSŁOWI I RZEMIEŚLNICY (dok.)											
751	Robotnicy w przetwórstwie spożywczym i pokrewni	A	2171,19	2239,07	2086,15	2478,15	2628,82	2357,12	2169,41	2237,27	2084,20
		B	61,3	58,4	64,1	65,1	61,8	66,3	64,4	61,1	71,0
752	Robotnicy obróbki drewna, stolarze meblowi i pokrewni	A	2131,43	2159,29	1994,08	2528,82	2605,55	1872,21	2120,90	2146,54	1996,06
		B	60,2	56,4	61,2	66,5	61,3	52,6	63,0	58,6	68,0
753	Robotnicy produkcji odzieży i pokrewni	A	1974,92	2580,91	1826,46	2280,88	2628,77	2194,33	1969,71	2580,08	1820,22
		B	55,7	67,4	56,1	59,9	61,8	61,7	58,5	70,5	62,0
754	Pozostali robotnicy przemysłowi, rzemieślnicy i pokrewni	A	3389,77	4754,00	2244,24	4134,30	4873,08	2144,12	3324,73	4736,47	2248,41
		B	95,7	124,1	68,9	108,7	114,6	60,3	98,7	129,3	76,6
8. OPERATORZY I MONTERZY MASZYN I URZĄDZEŃ											
8	RAZEM	A	3006,33	3131,33	2380,29	3878,93	3951,87	3009,77	2780,76	2889,90	2313,78
		B	84,8	81,7	73,1	102,0	92,9	84,6	82,6	78,9	78,9
81	OPERATORZY MASZYN I URZĄDZEŃ WYDOBYWCZYCH I PRZETWÓRCZYCH	A	3302,28	3540,10	2390,05	4766,55	4880,38	3096,05	2969,73	3165,49	2347,30
		B	93,2	92,4	73,4	125,3	114,8	87,0	88,2	86,4	80,0
811	Operatorzy maszyn i urządzeń górniczych i pokrewni	A	4938,55	4963,76	3908,24	5665,08	5731,46	3917,04	4081,81	4083,76	3865,61
		B	139,4	129,5	120,0	148,9	134,8	110,1	121,2	111,5	131,7
812	Operatorzy maszyn i urządzeń do produkcji, przetwórstwa i obróbki wykończeniowej metalu	A	3277,12	3342,06	2654,64	3092,73	3148,74	2555,96	3288,20	3353,68	2660,57
		B	92,5	87,2	81,5	81,3	74,0	71,9	97,6	91,6	90,7
813	Operatorzy urządzeń do produkcji wyrobów chemicznych i fotograficznych	A	3176,11	3410,30	2480,94	3788,10	3959,59	2917,58	3054,28	3285,26	2427,83
		B	89,6	89,0	76,2	99,6	93,1	82,0	90,7	89,7	82,7
814	Operatorzy maszyn do produkcji wyrobów gumowych, z tworzyw sztucznych i papierniczych	A	2720,73	2854,72	2352,79	2850,84	2948,62	2426,16	2718,77	2853,15	2352,02
		B	76,8	74,5	72,3	74,9	69,3	68,2	80,7	77,9	80,2
815	Operatorzy maszyn do produkcji wyrobów włókienniczych, futrzarskich i skórzaných	A	2014,59	2087,38	1970,91	2309,74	2494,61	2180,63	2008,76	2078,55	1967,02
		B	56,9	54,5	60,5	60,7	58,7	61,3	59,6	56,8	67,0
816	Operatorzy maszyn i urządzeń do produkcji wyrobów spożywczych i pokrewni	A	2761,48	2958,13	2426,43	2228,71	2203,25	2329,18	2768,36	2970,50	2427,11
		B	77,9	77,2	74,5	58,6	51,8	65,5	82,2	81,1	82,7
817	Operatorzy maszyn i urządzeń do obróbki drewna i produkcji papieru	A	2652,37	2736,35	2245,79	2655,78	2975,84	2148,65	2652,29	2732,18	2251,14
		B	74,9	71,4	69,0	69,8	70,0	60,4	78,8	74,6	76,7
818	Operatorzy innych maszyn i urządzeń przetwórczych	A	2842,20	2927,83	2516,27	2781,88	2797,41	2543,07	2858,32	2971,30	2514,50
		B	80,2	76,4	77,3	73,1	65,8	71,5	84,9	81,1	85,7
82	MONTERZY	A	2665,95	3020,40	2253,39	4298,30	4469,12	2291,17	2606,78	2928,04	2253,17
		B	75,2	78,8	69,2	113,0	105,1	64,4	77,4	80,0	76,8
83	KIEROWCY I OPERATORZY POJAZDÓW	A	2831,12	2830,23	2855,81	3299,39	3328,03	2995,11	2650,39	2651,95	2547,63
		B	79,9	73,9	87,7	86,7	78,3	84,2	78,7	72,4	86,8
831	Maszyniści kolejowi, dyżurni ruchu i pokrewni	A	3437,79	3574,79	2915,74	3301,96	3431,48	2910,78	3890,24	3961,16	2972,94
		B	97,0	93,3	89,5	86,8	80,7	81,8	115,5	108,2	101,3

TABL. 5. PRZECIĘTNE WYNAGRODZENIA BRUTTO PRACOWNIKÓW ZATRUDNIONYCH WEDŁUG SEKTORÓW WŁASNOŚCI, PŁCI ORAZ GRUP ZAWODÓW: WIELKICH, DUŻYCH I ŚREDNICH ZA PAŹDZIERNIK 2010 ROKU (dok.)

WYSZCZEGÓLNIENIE	Ogółem			Sektor publiczny			Sektor prywatny		
	ogółem	mężczyźni	kobiety	ogółem	mężczyźni	kobiety	ogółem	mężczyźni	kobiety

A - w złotych
B - OGÓLEM = 100,0

8. OPERATORZY I MONTERZY MASZYN I URZĄDZEŃ (dok.)

832 Kierowcy samochodów osobowych, dostawczych i motocykli	A	2522,03	2523,59	2274,89	3066,99	3070,03	2301,44	2363,08	2363,72	2270,51
	B	71,2	65,9	69,9	80,6	72,2	64,7	70,2	64,5	77,4
833 Kierowcy ciężarówek i autobusów	A	2681,83	2677,46	3250,57	3335,53	3328,39	3674,05	2455,60	2456,17	2271,51
	B	75,7	69,9	99,8	87,7	78,3	103,3	72,9	67,1	77,4
834 Operatorzy pojazdów wolnobieżnych i pokrewni	A	3147,43	3167,61	2615,49	3519,60	3531,74	3195,35	3090,77	3112,15	2528,49
	B	88,8	82,7	80,3	92,5	83,1	89,8	91,8	85,0	86,2
835 Marynarze i pokrewni	A	3872,47	3886,80	2338,00	3699,71	3723,63	2338,00	4071,83	4071,83	-
	B	109,3	101,4	71,8	97,2	87,6	65,7	120,9	111,2	-

9. PRACOWNICY PRZY PRACACH PROSTYCH

9 RAZEM	A	2074,15	2384,43	1871,63	2074,11	2553,40	1920,21	2074,18	2323,48	1814,85
	B	58,5	62,2	57,5	54,5	60,0	54,0	61,6	63,4	61,9
91 POMOCE DOMOWE I SPRZĄTACZKI	A	1804,17	1917,06	1796,77	1902,55	2086,75	1894,71	1646,83	1799,81	1630,85
	B	50,9	50,0	55,2	50,0	49,1	53,3	48,9	49,1	55,6
911 Pomoce i sprzątaczk domowe, biurowe, hotelowe	A	1800,10	1877,46	1795,62	1900,48	2079,22	1893,04	1632,10	1707,81	1625,57
	B	50,8	49,0	55,1	50,0	48,9	53,2	48,5	46,6	55,4
912 Myjący pojazdy, szyby, praczki i inni sprzątacze	A	1919,03	2158,46	1837,92	2019,11	2268,60	1993,60	1873,16	2144,12	1741,80
	B	54,2	56,3	56,4	53,1	53,3	56,1	55,6	58,5	59,4
92 ROBOTNICZY POMOCCNICZY W ROLNICTWIE, LEŚNICTWIE I RYBOŁÓWSTWIE	A	2295,61	2441,17	2018,12	2386,35	2480,05	2181,48	2243,99	2417,41	1937,37
	B	64,8	63,7	62,0	62,7	58,3	61,3	66,6	66,0	66,0
93 ROBOTNICZY POMOCCNICZY W GÓRNICTWIE, PRZEMYSŁE, BUDOWNICTWIE I TRANSPORCIE	A	2446,44	2615,06	2083,62	3384,51	3501,68	2650,27	2345,38	2490,89	2058,66
	B	69,0	68,2	64,0	89,0	82,3	74,5	69,6	68,0	70,2
931 Robotnicy pomocniczy w górnictwie i budownictwie	A	2699,69	2700,16	2659,58	3816,25	3854,02	3009,38	2466,93	2469,31	1953,68
	B	76,2	70,5	81,7	100,3	90,6	84,6	73,3	67,4	66,6
932 Robotnicy przy pracach prostych w przemyśle	A	2249,46	2474,66	2077,97	2525,82	2538,54	2500,23	2235,63	2469,58	2065,87
	B	63,5	64,6	63,8	66,4	59,7	70,3	66,4	67,4	70,4
933 Robotnicy pomocniczy transportu i prac magazynowych	A	2490,76	2616,02	2063,14	2941,59	3005,01	2712,46	2449,41	2579,85	2006,38
	B	70,3	68,3	63,4	77,3	70,7	76,3	72,7	70,4	68,4
94 PRACOWNICY POMOCCNICZY PRZYGOTOWUJĄCY POSIŁKI	A	1826,07	1885,38	1820,96	1894,41	2026,05	1891,83	1711,02	1860,10	1678,26
	B	51,5	49,2	55,9	49,8	47,6	53,2	50,8	50,8	57,2
96 ŁADOWACZE NIECZYSTOŚCI I INNI PRACOWNICY PRZY PRACACH PROSTYCH	A	2012,74	2065,10	1936,71	2085,74	2204,81	1967,16	1909,37	1928,79	1858,39
	B	56,8	53,9	59,5	54,8	51,8	55,3	56,7	52,7	63,3
961 Ładowacze nieczystości i pokrewni	A	2071,98	2133,66	1868,22	2265,96	2336,55	1998,17	1948,44	1997,77	1798,44
	B	58,5	55,7	57,4	59,6	54,9	56,2	57,9	54,6	61,3
962 Pozostali pracownicy przy pracach prostych	A	2003,34	2050,31	1942,51	2067,72	2182,62	1965,94	1899,47	1910,46	1871,66
	B	56,5	53,5	59,7	54,3	51,3	55,3	56,4	52,2	63,8

TABL. 6. PRZECIĘTNE GODZINOWE WYNAGRODZENIA BRUTTO PRACOWNIKÓW ZATRUDNIONYCH WEDŁUG SEKTORÓW WŁASNOŚCI, PŁCI ORAZ GRUP ZAWODÓW: WIELKICH, DUŻYCH I ŚREDNICH ZA PAŹDZIERNIK 2010 ROKU

WYSZCZEGÓLNIENIE		Ogółem			Sektor publiczny			Sektor prywatny			
		ogółem	mężczyźni	kobiety	ogółem	mężczyźni	kobiety	ogółem	mężczyźni	kobiety	
A - w złotych B - OGÓŁEM = 100,0											
0	OGÓŁEM	A	21,98	22,89	21,00	25,82	27,07	25,05	19,74	21,34	17,36
		B	100,0	100,0	100,0	100,0	100,0	100,0	100,0	100,0	100,0
1. PRZEDSTAWICIELE WŁADZ PUBLICZNYCH, WYŻSI URZĘDNIICY I KIEROWNICY											
1	RAZEM	A	43,51	49,80	35,93	39,00	46,28	34,40	45,74	50,88	37,16
		B	198,0	217,6	171,1	151,0	171,0	137,3	231,7	238,4	214,1
11	PRZEDSTAWICIELE WŁADZ PUBLICZNYCH, WYŻSI URZĘDNIICY I DYREKTORZY GENERALNI	A	66,22	70,31	55,49	57,13	63,21	47,15	69,41	72,34	60,13
		B	301,3	307,2	264,2	221,3	233,5	188,2	351,6	339,0	346,4
111	Przedstawiciele władz publicznych i wyżsi urzędnicy	A	45,70	53,55	36,20	46,44	55,16	36,39	28,30	29,05	24,88
		B	207,9	233,9	172,4	179,9	203,8	145,3	143,4	136,1	143,3
112	Dyrektorzy generalni i wykonawczy	A	68,70	71,79	59,65	64,20	67,42	57,41	69,66	72,62	60,29
		B	312,6	313,6	284,0	248,6	249,1	229,2	352,9	340,3	347,3
12	KIEROWNICY DO SPRAW ZARZĄDZANIA I HANDLU	A	40,38	48,11	35,38	35,37	41,16	33,01	43,62	50,93	37,38
		B	183,7	210,2	168,5	137,0	152,1	131,8	221,0	238,7	215,3
121	Kierownicy do spraw obsługi biznesu i zarządzania	A	40,36	50,86	35,47	35,16	41,17	32,90	45,44	58,01	38,32
		B	183,6	222,2	168,9	136,2	152,1	131,3	230,2	271,8	220,7
122	Kierownicy do spraw sprzedaży, marketingu i rozwoju	A	40,45	43,88	34,87	38,90	41,03	36,19	40,59	44,12	34,73
		B	184,0	191,7	166,0	150,7	151,6	144,5	205,6	206,7	200,1
13	KIEROWNICY DO SPRAW PRODUKCJI I USŁUG	A	35,64	37,08	33,33	34,73	38,15	32,87	36,18	36,79	34,09
		B	162,1	162,0	158,7	134,5	140,9	131,2	183,3	172,4	196,4
131	Kierownicy produkcji w rolnictwie, leśnictwie i rybolówstwie	A	39,36	40,29	30,09	50,25	51,48	37,91	31,88	32,59	24,81
		B	179,1	176,0	143,3	194,6	190,2	151,3	161,5	152,7	142,9
132	Kierownicy w górnictwie, przemyśle, budownictwie i dystrybucji	A	31,52	32,17	28,28	37,64	38,77	31,61	31,07	31,68	28,05
		B	143,4	140,5	134,7	145,8	143,2	126,2	157,4	148,5	161,6
133	Kierownicy do spraw technologii informatycznych i telekomunikacyjnych	A	55,97	56,68	49,88	44,21	44,32	43,46	58,40	59,13	51,70
		B	254,6	247,6	237,5	171,2	163,7	173,5	295,8	277,1	297,8
134	Kierownicy w instytucjach usług wyspecjalizowanych	A	37,39	44,00	34,40	33,86	36,60	32,83	48,45	58,98	40,65
		B	170,1	192,2	163,8	131,1	135,2	131,1	245,4	276,4	234,2
14	KIEROWNICY W BRANŻY HOTELARSKIEJ, HANDLU I INNYCH BRANŻACH USŁUGOWYCH	A	26,87	31,99	22,79	31,78	34,18	29,53	25,70	31,41	21,33
		B	122,2	139,8	108,5	123,1	126,3	117,9	130,2	147,2	122,9
141	Kierownicy w gastronomii i hotelarstwie	A	24,22	30,31	20,17	29,64	33,90	26,34	23,86	30,04	19,78
		B	110,2	132,4	96,0	114,8	125,2	105,1	120,9	140,8	113,9
142	Kierownicy do spraw handlu detalicznego i hurtowego	A	22,76	28,83	19,34	32,30	41,09	25,41	22,73	28,79	19,33
		B	103,5	126,0	92,1	125,1	151,8	101,4	115,1	134,9	111,3
143	Kierownicy do spraw innych typów usług	A	32,48	34,77	29,64	31,86	34,15	29,70	32,99	35,17	29,56
		B	147,8	151,9	141,1	123,4	126,2	118,6	167,1	164,8	170,3

TABL. 6. PRZECIĘTNE GODZINOWE WYNAGRODZENIA BRUTTO PRACOWNIKÓW ZATRUDNIONYCH WEDŁUG SEKTORÓW WŁASNOŚCI, PŁCI ORAZ GRUP ZAWODÓW: WIELKICH, DUŻYCH I ŚREDNICH ZA PAŹDZIERNIK 2010 ROKU (cd.)

WYSZCZEGÓLNIENIE		Ogółem			Sektor publiczny			Sektor prywatny			
		ogółem	mężczy- źni	kobiety	ogółem	mężczy- źni	kobiety	ogółem	mężczy- źni	kobiety	
A - w złotych											
B - OGÓLEM = 100,0											
2. SPECJALIŚCI											
2	RAZEM	A	31,84	34,45	30,43	33,38	35,46	32,59	29,11	33,43	25,11
		B	144,9	150,5	144,9	129,3	131,0	130,1	147,5	156,7	144,6
21	SPECJALIŚCI NAUK FIZYCZNYCH, MATEMATYCZNYCH I TECHNICZNYCH	A	28,59	30,71	23,42	28,67	31,96	23,38	28,55	30,09	23,47
		B	130,1	134,2	111,5	111,0	118,1	93,3	144,6	141,0	135,2
211	Fizycy, chemicy i specjaliści nauk o Ziemi	A	27,33	29,04	25,40	28,07	29,88	25,95	25,07	26,31	23,79
		B	124,3	126,9	121,0	108,7	110,4	103,6	127,0	123,3	137,0
212	Matematycy, statystycy i pokrewni	A	22,11	27,22	20,47	19,47	20,69	19,13	47,69	56,42	39,84
		B	100,6	118,9	97,5	75,4	76,4	76,4	241,6	264,4	229,5
213	Specjaliści nauk biologicznych i pokrewni	A	24,33	26,84	22,08	24,16	26,87	21,75	25,86	26,55	25,21
		B	110,7	117,3	105,1	93,6	99,3	86,8	131,0	124,4	145,2
214	Inżynierowie (z wyłączeniem elektrotechnologii)	A	29,62	31,27	24,21	32,83	35,17	25,84	28,58	30,05	23,63
		B	134,8	136,6	115,3	127,1	129,9	103,2	144,8	140,8	136,1
215	Inżynierowie elektrotechnologii	A	33,65	33,80	31,07	34,81	34,97	32,19	33,15	33,29	30,51
		B	153,1	147,7	148,0	134,8	129,2	128,5	167,9	156,0	175,7
216	Architekci, geodeci, projektanci i pokrewni	A	23,72	25,33	21,41	25,16	26,89	23,57	23,12	24,84	20,14
		B	107,9	110,7	102,0	97,4	99,3	94,1	117,1	116,4	116,0
22	SPECJALIŚCI DO SPRAW ZDROWIA	A	24,24	33,37	22,69	24,55	35,18	22,78	23,18	27,67	22,37
		B	110,3	145,8	108,0	95,1	130,0	90,9	117,4	129,7	128,9
221	Lekarze	A	38,06	39,84	36,71	37,70	39,97	35,84	40,02	38,81	40,60
		B	173,2	174,0	174,8	146,0	147,7	143,1	202,7	181,9	233,9
222	Pielegniarki	A	19,87	20,10	19,86	20,28	20,58	20,27	17,96	14,89	17,99
		B	90,4	87,8	94,6	78,5	76,0	80,9	91,0	69,8	103,6
223	Położne	A	20,60	23,00	20,60	20,78	23,00	20,78	19,49	0,00	19,49
		B	93,7	100,5	98,1	80,5	85,0	83,0	98,7	0,0	112,3
224	Specjaliści ratownictwa medycznego	A	19,32	20,67	16,11	21,23	22,67	16,99	15,90	16,41	15,07
		B	87,9	90,3	76,7	82,2	83,7	67,8	80,5	76,9	86,8
225	Lekarze weterynarii	A	28,15	31,06	25,30	27,75	30,91	24,67	46,17	37,35	56,76
		B	128,1	135,7	120,5	107,5	114,2	98,5	233,9	175,0	327,0
226	Lekarze dentyści	A	26,08	27,26	25,71	24,46	25,66	24,00	28,19	30,10	27,71
		B	118,7	119,1	122,4	94,7	94,8	95,8	142,8	141,0	159,6
227	Diagności laboratoryjni	A	22,82	26,97	22,46	25,14	31,89	24,49	19,51	17,98	19,62
		B	103,8	117,8	107,0	97,4	117,8	97,8	98,8	84,3	113,0
228	Inni specjaliści ochrony zdrowia	A	22,51	22,81	22,40	21,68	22,65	21,36	23,16	22,92	23,26
		B	102,4	99,7	106,7	84,0	83,7	85,3	117,3	107,4	134,0
23	SPECJALIŚCI NAUCZANIA I WYCHOWANIA	A	39,11	38,15	39,45	39,78	38,91	40,08	22,89	26,05	20,89
		B	177,9	166,7	187,9	154,1	143,7	160,0	116,0	122,1	120,3
231	Nauczyciele akademicy	A	32,67	35,03	29,51	33,49	36,27	29,85	27,67	27,98	27,20
		B	148,6	153,0	140,5	129,7	134,0	119,2	140,2	131,1	156,7

TABL. 6. PRZECIĘTNE GODZINOWE WYNAGRODZENIA BRUTTO PRACOWNIKÓW ZATRUDNIONYCH WEDŁUG SEKTORÓW WŁASNOŚCI, PŁCI ORAZ GRUP ZAWODÓW: WIELKICH, DUŻYCH I ŚREDNICH ZA PAŹDZIERNIK 2010 ROKU (cd.)

WYSZCZEGÓLNIENIE		Ogółem			Sektor publiczny			Sektor prywatny			
		ogółem	mężczy- źni	kobiety	ogółem	mężczy- źni	kobiety	ogółem	mężczy- źni	kobiety	
<i>A - w złotych</i>											
<i>B - OGÓLEM = 100,0</i>											
2. SPECJALIŚCI (dok.)											
232	<i>Nauczyciele kształcenia zawodowego</i>	<i>A</i>	38,02	35,85	40,05	38,62	36,67	40,41	16,02	13,33	20,73
		<i>B</i>	173,0	156,6	190,7	149,6	135,5	161,3	81,2	62,5	119,4
233	<i>Nauczyciele gimnazjów i szkół ponadgimnazjalnych (z wyjątkiem nauczycieli kształcenia zawodowego)</i>	<i>A</i>	43,02	41,95	43,45	43,25	42,15	43,69	22,87	25,00	22,01
		<i>B</i>	195,7	183,3	206,9	167,5	155,7	174,4	115,9	117,2	126,8
234	<i>Nauczyciele szkół podstawowych i specjaliści do spraw wychowania małego dziecka</i>	<i>A</i>	40,45	40,76	40,41	41,25	40,90	41,29	17,16	20,17	17,10
		<i>B</i>	184,0	178,1	192,4	159,8	151,1	164,8	86,9	94,5	98,5
235	<i>Inni specjaliści nauczania i wychowania</i>	<i>A</i>	34,48	32,42	34,83	35,04	33,05	35,37	18,25	21,51	17,23
		<i>B</i>	156,9	141,6	165,9	135,7	122,1	141,2	92,5	100,8	99,3
24	<i>SPECJALIŚCI DO SPRAW EKONOMICZNYCH I ZARZĄDZANIA</i>	<i>A</i>	28,01	33,31	25,40	26,55	30,26	25,19	28,79	34,50	25,53
		<i>B</i>	127,4	145,5	121,0	102,8	111,8	100,6	145,8	161,7	147,1
241	<i>Specjaliści do spraw finansowych</i>	<i>A</i>	29,23	38,31	26,43	27,57	35,74	26,01	29,92	38,95	26,63
		<i>B</i>	133,0	167,4	125,9	106,8	132,0	103,8	151,6	182,5	153,4
242	<i>Specjaliści do spraw administracji i zarządzania</i>	<i>A</i>	26,46	30,78	24,53	26,00	29,09	24,70	27,07	32,76	24,29
		<i>B</i>	120,4	134,5	116,8	100,7	107,5	98,6	137,1	153,5	139,9
243	<i>Specjaliści do spraw sprzedaży, marketingu i public relations</i>	<i>A</i>	29,01	33,24	25,48	27,41	29,97	25,93	29,14	33,46	25,44
		<i>B</i>	132,0	145,2	121,3	106,2	110,7	103,5	147,6	156,8	146,5
244	<i>Specjaliści do spraw rynku nieruchomości</i>	<i>A</i>	28,13	29,85	26,48	32,23	35,11	30,32	25,64	27,50	23,42
		<i>B</i>	128,0	130,4	126,1	124,8	129,7	121,0	129,9	128,9	134,9
25	<i>SPECJALIŚCI DO SPRAW TECHNOLOGII INFORMACYJNO-KOMUNIKACYJNYCH</i>	<i>A</i>	35,84	36,30	32,69	30,16	30,03	30,87	37,50	38,08	33,36
		<i>B</i>	163,1	158,6	155,7	116,8	110,9	123,2	190,0	178,4	192,2
251	<i>Analitycy systemowi i programiści</i>	<i>A</i>	37,84	38,55	33,24	32,33	32,71	30,70	38,89	39,59	33,97
		<i>B</i>	172,2	168,4	158,3	125,2	120,8	122,6	197,0	185,5	195,7
252	<i>Specjaliści do spraw baz danych i sieci komputerowych</i>	<i>A</i>	31,95	32,02	31,47	28,27	27,87	31,09	33,99	34,29	31,70
		<i>B</i>	145,4	139,9	149,9	109,5	103,0	124,1	172,2	160,7	182,6
26	<i>SPECJALIŚCI Z DZIEDZINY PRAWA, DZIEDZIN SPOŁECZNYCH I KULTURY</i>	<i>A</i>	33,58	36,92	31,75	33,15	36,28	31,62	34,82	38,38	32,20
		<i>B</i>	152,8	161,3	151,2	128,4	134,0	126,2	176,4	179,9	185,5
261	<i>Specjaliści z dziedziny prawa</i>	<i>A</i>	42,59	44,04	41,61	44,63	46,57	43,38	35,80	36,63	35,13
		<i>B</i>	193,8	192,4	198,1	172,9	172,0	173,2	181,4	171,6	202,4
262	<i>Bibliotekoznawcy, archiwiści i muzealnicy</i>	<i>A</i>	20,80	22,12	20,41	19,93	21,55	19,53	26,82	23,84	29,21
		<i>B</i>	94,6	96,6	97,2	77,2	79,6	78,0	135,9	111,7	168,3
263	<i>Specjaliści z dziedzin społecznych i religijnych</i>	<i>A</i>	27,15	29,58	26,44	26,32	26,07	26,39	30,71	38,42	26,69
		<i>B</i>	123,5	129,2	125,9	101,9	96,3	105,3	155,6	180,0	153,7
264	<i>Literaci, dziennikarze i filolodzy</i>	<i>A</i>	34,42	39,24	30,94	30,63	32,88	28,95	35,88	41,75	31,68
		<i>B</i>	156,6	171,4	147,3	118,6	121,5	115,6	181,8	195,6	182,5
265	<i>Twórcy i artyści</i>	<i>A</i>	27,40	28,55	25,94	24,78	26,11	23,13	45,57	43,82	48,31
		<i>B</i>	124,7	124,7	123,5	96,0	96,5	92,3	230,9	205,3	278,3

TABL. 6. PRZECIĘTNE GODZINOWE WYNAGRODZENIA BRUTTO PRACOWNIKÓW ZATRUDNIONYCH WEDŁUG SEKTORÓW WŁASNOŚCI, PŁCI ORAZ GRUP ZAWODÓW: WIELKICH, DUŻYCH I ŚREDNICH ZA PAŹDZIERNIK 2010 ROKU (cd.)

WYSZCZEGÓLNIENIE		Ogółem			Sektor publiczny			Sektor prywatny			
		ogółem	mężczyźni	kobiety	ogółem	mężczyźni	kobiety	ogółem	mężczyźni	kobiety	
<i>A - w złotych</i>											
<i>B - OGÓLEM = 100,0</i>											
3. TECHNICY I INNY ŚREDNI PERSONEL											
3	RAZEM	<i>A</i>	21,77	24,52	19,56	21,68	25,69	19,61	21,84	23,91	19,49
		<i>B</i>	99,0	107,1	93,1	84,0	94,9	78,3	110,6	112,0	112,3
31	ŚREDNI PERSONEL NAUK FIZYCZNYCH, CHEMICZNYCH I TECHNICZNYCH	<i>A</i>	23,80	25,42	18,59	26,96	28,44	21,16	22,23	23,81	17,57
		<i>B</i>	108,3	111,1	88,5	104,4	105,1	84,5	112,6	111,6	101,2
311	Technicy nauk fizycznych i technicznych	<i>A</i>	22,78	24,40	18,42	25,58	27,65	20,22	21,57	23,01	17,60
		<i>B</i>	103,6	106,6	87,7	99,1	102,1	80,7	109,3	107,8	101,4
312	Mistrzowie produkcji w górnictwie, przemyśle przetwórczym i budownictwie	<i>A</i>	25,95	27,03	19,75	26,32	26,77	20,78	25,92	27,06	19,70
		<i>B</i>	118,1	118,1	94,0	101,9	98,9	83,0	131,3	126,8	113,5
313	Kontrolerzy (sterowniczy) procesów przemysłowych	<i>A</i>	21,40	22,24	16,15	22,87	22,91	21,96	20,05	21,48	15,05
		<i>B</i>	97,4	97,2	76,9	88,6	84,6	87,7	101,6	100,7	86,7
314	Technicy nauk biologicznych, rolniczych i technologii żywności	<i>A</i>	25,23	29,49	18,21	29,01	31,54	19,03	19,15	21,77	17,80
		<i>B</i>	114,8	128,8	86,7	112,4	116,5	76,0	97,0	102,0	102,5
315	Pracownicy transportu morskiego, żeglugi śródlądowej i lotnictwa	<i>A</i>	51,27	51,84	46,68	67,93	71,86	50,46	32,89	33,24	21,91
		<i>B</i>	233,3	226,5	222,3	263,1	265,5	201,4	166,6	155,8	126,2
32	ŚREDNI PERSONEL DO SPRAW ZDROWIA	<i>A</i>	17,73	19,39	17,13	18,55	20,17	17,93	16,54	18,14	16,01
		<i>B</i>	80,7	84,7	81,6	71,8	74,5	71,6	83,8	85,0	92,2
	<i>W tym:</i>										
321	Technicy medyczni i farmaceutyczni	<i>A</i>	18,72	20,62	18,52	21,54	24,26	21,17	16,48	15,99	16,52
		<i>B</i>	85,2	90,1	88,2	83,4	89,6	84,5	83,5	74,9	95,2
322	Dietetycy i żywieniowcy	<i>A</i>	15,05	13,40	15,17	15,23	14,01	15,29	14,15	12,62	14,50
		<i>B</i>	68,5	58,5	72,2	59,0	51,8	61,0	71,7	59,1	83,5
325	Inny średni personel do spraw zdrowia	<i>A</i>	17,14	19,24	15,77	17,36	19,61	16,08	16,67	18,62	14,97
		<i>B</i>	78,0	84,1	75,1	67,2	72,4	64,2	84,4	87,3	86,2
33	ŚREDNI PERSONEL DO SPRAW BIZNESU I ADMINISTRACJI	<i>A</i>	21,98	24,52	20,85	21,78	25,49	21,00	22,12	24,20	20,70
		<i>B</i>	100,0	107,1	99,3	84,4	94,2	83,8	112,1	113,4	119,2
331	Średni personel do spraw finansowych	<i>A</i>	21,29	27,69	20,66	21,49	26,82	21,19	21,20	27,88	20,43
		<i>B</i>	96,9	121,0	98,4	83,2	99,1	84,6	107,4	130,6	117,7
332	Agenci i pośrednicy handlowi	<i>A</i>	23,09	23,84	21,20	21,33	22,48	19,74	23,19	23,90	21,32
		<i>B</i>	105,1	104,2	101,0	82,6	83,0	78,8	117,5	112,0	122,8
333	Pośrednicy usług biznesowych	<i>A</i>	20,17	21,13	19,47	16,78	19,59	16,04	21,22	21,33	21,12
		<i>B</i>	91,8	92,3	92,7	65,0	72,4	64,0	107,5	100,0	121,7
334	Pracownicy administracyjni i sekretarze wyspecjalizowani	<i>A</i>	21,39	24,95	20,65	21,18	24,55	20,58	21,93	25,61	20,83
		<i>B</i>	97,3	109,0	98,3	82,0	90,7	82,2	111,1	120,0	120,0
335	Urzędnicy państwowi do spraw nadzoru	<i>A</i>	22,90	26,81	21,69	22,86	26,82	21,68	26,06	26,60	24,11
		<i>B</i>	104,2	117,1	103,3	88,5	99,1	86,5	132,0	124,6	138,9
34	ŚREDNI PERSONEL Z DZIEDZINY PRAWA, SPRAW SPOŁECZNYCH, KULTURY I POKREWNY	<i>A</i>	16,10	18,32	15,55	15,80	17,05	15,55	18,11	22,42	15,63
		<i>B</i>	73,2	80,0	74,0	61,2	63,0	62,1	91,7	105,1	90,0

TABL. 6. PRZECIĘTNE GODZINOWE WYNAGRODZENIA BRUTTO PRACOWNIKÓW ZATRUDNIONYCH WEDŁUG SEKTORÓW WŁASNOŚCI, PŁCI ORAZ GRUP ZAWODÓW: WIELKICH, DUŻYCH I ŚREDNICH ZA PAŹDZIERNIK 2010 ROKU (cd.)

WYSZCZEGÓLNIENIE		Ogółem			Sektor publiczny			Sektor prywatny		
		ogółem	mężczyźni	kobiety	ogółem	mężczyźni	kobiety	ogółem	mężczyźni	kobiety
<i>A</i> - w złotych										
<i>B</i> - OGÓŁEM = 100,0										
3. TECHNICY I INNY ŚREDNI PERSONEL (dok.)										
341 Średni personel z dziedziny prawa, spraw społecznych i religii	<i>A</i>	15,59	16,66	15,48	15,36	15,37	15,35	19,65	30,75	17,72
	<i>B</i>	70,9	72,8	73,7	59,5	56,8	61,3	99,5	144,1	102,1
342 Sportowcy, trenerzy i pokrewni	<i>A</i>	17,85	17,42	19,20	17,34	16,84	19,57	19,75	20,64	18,63
	<i>B</i>	81,2	76,1	91,4	67,2	62,2	78,1	100,1	96,7	107,3
343 Średni personel w zakresie działalności artystycznej, kulturalnej i kulinarnej	<i>A</i>	16,68	19,31	15,59	16,47	18,22	15,87	17,42	21,55	14,31
	<i>B</i>	75,9	84,4	74,2	63,8	67,3	63,4	88,2	101,0	82,4
35 TECHNICY INFORMATYCY	<i>A</i>	24,93	25,12	23,79	22,75	22,83	22,20	26,06	26,34	24,51
	<i>B</i>	113,4	109,7	113,3	88,1	84,3	88,6	132,0	123,4	141,2
351 Technicy do spraw technologii teleinformatycznych i pomocy	<i>A</i>	24,18	24,24	23,79	21,60	21,59	21,67	25,54	25,63	25,01
	<i>B</i>	110,0	105,9	113,3	83,7	79,8	86,5	129,4	120,1	144,1
352 Technicy telekomunikacji i urządzeń transmisyjnych	<i>A</i>	27,21	27,87	23,80	26,42	26,52	25,24	27,59	28,61	23,51
	<i>B</i>	123,8	121,8	113,3	102,3	98,0	100,8	139,8	134,1	135,4

4. PRACOWNICY BIUROWI

4 RAZEM	<i>A</i>	17,65	17,75	17,58	19,03	19,73	18,81	16,64	16,99	16,35
	<i>B</i>	80,3	77,5	83,7	73,7	72,9	75,1	84,3	79,6	94,2
41 SEKRETARKI, OPERATORZY URZĄDZEŃ BIUROWYCH I POKREWNI	<i>A</i>	17,97	19,87	17,54	18,91	20,82	18,53	16,80	18,91	16,26
	<i>B</i>	81,8	86,8	83,5	73,2	76,9	74,0	85,1	88,6	93,7
411 Pracownicy obsługi biurowej	<i>A</i>	18,49	20,40	17,93	19,61	20,97	19,22	17,06	19,71	16,24
	<i>B</i>	84,1	89,1	85,4	75,9	77,5	76,7	86,4	92,4	93,5
412 Sekretarki (ogólne)	<i>A</i>	16,85	16,28	16,86	16,89	15,38	16,91	16,78	17,05	16,77
	<i>B</i>	76,7	71,1	80,3	65,4	56,8	67,5	85,0	79,9	96,6
413 Operatorzy urzędów biurowych	<i>A</i>	15,14	15,31	15,03	17,84	17,84	17,85	14,42	14,99	13,98
	<i>B</i>	68,9	66,9	71,6	69,1	65,9	71,3	73,0	70,2	80,5
42 PRACOWNICY OBSŁUGI KLIENTA	<i>A</i>	18,35	22,19	17,59	18,99	22,57	18,43	17,80	21,96	16,84
	<i>B</i>	83,5	96,9	83,8	73,5	83,4	73,6	90,2	102,9	97,0
421 Pracownicy obrotu pieniężnego	<i>A</i>	20,36	25,56	19,30	20,17	23,58	19,57	20,59	27,52	18,94
	<i>B</i>	92,6	111,7	91,9	78,1	87,1	78,1	104,3	129,0	109,1
422 Pracownicy do spraw informowania klientów	<i>A</i>	14,93	16,03	14,72	14,97	16,56	14,83	14,91	15,94	14,67
	<i>B</i>	67,9	70,0	70,1	58,0	61,2	59,2	75,5	74,7	84,5
43 PRACOWNICY DO SPRAW FINANSOWO-STATYSTYCZNYCH I EWIDENCJI MATERIAŁOWEJ	<i>A</i>	16,69	16,51	16,96	19,84	20,12	19,74	16,02	16,21	15,63
	<i>B</i>	75,9	72,1	80,8	76,8	74,3	78,8	81,2	76,0	90,0
431 Pracownicy do spraw finansowo-statystycznych	<i>A</i>	19,44	25,24	18,83	21,55	24,67	21,28	18,19	25,50	17,33
	<i>B</i>	88,4	110,3	89,7	83,5	91,1	85,0	92,1	119,5	99,8
432 Pracownicy do spraw ewidencji materiałowej i transportu	<i>A</i>	15,84	16,18	14,72	18,10	19,33	17,01	15,55	15,94	13,94
	<i>B</i>	72,1	70,7	70,1	70,1	71,4	67,9	78,8	74,7	80,3
44 POZOSTALI PRACOWNICY OBSŁUGI BIURA	<i>A</i>	18,51	18,16	18,72	18,76	18,12	19,26	17,91	18,29	17,77
	<i>B</i>	84,2	79,3	89,1	72,7	66,9	76,9	90,7	85,7	102,4

TABL. 6. PRZECIĘTNE GODZINOWE WYNAGRODZENIA BRUTTO PRACOWNIKÓW ZATRUDNIONYCH WEDŁUG SEKTORÓW WŁASNOŚCI, PŁCI ORAZ GRUP ZAWODÓW: WIELKICH, DUŻYCH I ŚREDNICH ZA PAŹDZIERNIK 2010 ROKU (cd.)

WYSZCZEGÓLNIENIE		Ogółem			Sektor publiczny			Sektor prywatny			
		ogółem	mężczy- źni	kobiety	ogółem	mężczy- źni	kobiety	ogółem	mężczy- źni	kobiety	
A - w złotych											
B - OGÓLEM = 100,0											
5. PRACOWNICY USŁUG OSOBISTYCH I SPRZEDAWCY											
5	RAZEM	A	12,44	13,53	11,81	14,47	16,02	13,39	12,06	12,99	11,54
		B	56,6	59,1	56,2	56,0	59,2	53,5	61,1	60,9	66,5
51	PRACOWNICY USŁUG OSOBISTYCH	A	12,62	13,64	11,95	13,82	14,92	13,16	11,68	12,73	10,95
		B	57,4	59,6	56,9	53,5	55,1	52,5	59,2	59,7	63,1
511	Stewardzi, konduktorzy i przewodnicy	A	20,32	19,56	21,95	21,59	20,35	23,84	17,69	18,19	16,07
		B	92,4	85,5	104,5	83,6	75,2	95,2	89,6	85,2	92,6
512	Kucharze	A	11,75	12,68	11,43	12,33	14,97	12,19	11,29	12,46	10,43
		B	53,5	55,4	54,4	47,8	55,3	48,7	57,2	58,4	60,1
513	Kelnerzy i barmani	A	11,66	12,62	11,28	13,75	17,98	12,49	11,54	12,37	11,20
		B	53,0	55,1	53,7	53,3	66,4	49,9	58,5	58,0	64,5
514	Fryzjerzy, kosmetyczki i pokrewni	A	9,25	8,94	9,29	18,40	19,13	18,34	8,76	8,58	8,78
		B	42,1	39,1	44,2	71,3	70,7	73,2	44,4	40,2	50,6
515	Gospodarze obiektów	A	12,77	13,17	12,36	13,33	13,59	13,04	12,04	12,57	11,54
		B	58,1	57,5	58,9	51,6	50,2	52,1	61,0	58,9	66,5
516	Pozostali pracownicy usług osobistych	A	15,55	15,89	14,75	18,31	19,31	16,50	11,45	11,73	10,44
		B	70,7	69,4	70,2	70,9	71,3	65,9	58,0	55,0	60,1
52	SPRZEDAWCY I POKREWNI	A	12,69	15,55	11,80	16,13	16,90	16,01	12,61	15,53	11,69
		B	57,7	67,9	56,2	62,5	62,4	63,9	63,9	72,8	67,3
522	Pracownicy sprzedaży w sklepach	A	12,14	14,91	11,36	15,56	16,29	15,30	12,13	14,91	11,35
		B	55,2	65,1	54,1	60,3	60,2	61,1	61,4	69,9	65,4
523	Kasjerzy i sprzedawcy biletów	A	12,77	13,65	12,71	16,05	16,16	16,05	12,08	12,97	12,02
		B	58,1	59,6	60,5	62,2	59,7	64,1	61,2	60,8	69,2
524	Inni pracownicy sprzedaży i pokrewni	A	16,35	17,58	15,05	17,36	18,44	16,69	16,33	17,56	15,00
		B	74,4	76,8	71,7	67,2	68,1	66,6	82,7	82,3	86,4
53	PRACOWNICY OPIEKI OSOBISTEJ I POKREWNI	A	12,49	13,58	12,30	12,67	13,58	12,47	11,73	13,39	11,69
		B	56,8	59,3	58,6	49,1	50,2	49,8	59,4	62,7	67,3
531	Opiekunowie dziecięcy i asystenci nauczycieli	A	11,32	12,71	11,24	11,36	12,68	11,28	11,09	12,89	10,98
		B	51,5	55,5	53,5	44,0	46,8	45,0	56,2	60,4	63,2
532	Pracownicy opieki osobistej w ochronie zdrowia i pokrewni	A	13,12	13,71	12,97	13,50	13,71	13,42	11,90	14,09	11,87
		B	59,7	59,9	61,8	52,3	50,6	53,6	60,3	66,0	68,4
54	PRACOWNICY USŁUG OCHRONY	A	11,25	11,33	10,67	16,90	17,73	13,38	9,78	9,82	9,47
		B	51,2	49,5	50,8	65,5	65,5	53,4	49,5	46,0	54,6

6. ROLNICY, OGRODNICY, LEŚNICY I RYBACY

6	RAZEM	A	12,82	13,69	10,76	15,76	16,82	12,94	11,70	12,45	10,02
		B	58,3	59,8	51,2	61,0	62,1	51,7	59,3	58,3	57,7
61	ROLNICY PRODUKCJI TOWAROWEJ	A	12,76	14,03	10,65	14,61	15,55	12,66	12,00	13,33	9,96
		B	58,1	61,3	50,7	56,6	57,4	50,5	60,8	62,5	57,4

TABL. 6. PRZECIĘTNE GODZINOWE WYNAGRODZENIA BRUTTO PRACOWNIKÓW ZATRUDNIONYCH WEDŁUG SEKTORÓW WŁASNOŚCI, PŁCI ORAZ GRUP ZAWODÓW: WIELKICH, DUŻYCH I ŚREDNICH ZA PAŹDZIERNIK 2010 ROKU (cd.)

WYSZCZEGÓLNIENIE		Ogółem			Sektor publiczny			Sektor prywatny			
		ogółem	mężczyźni	kobiety	ogółem	mężczyźni	kobiety	ogółem	mężczyźni	kobiety	
<i>A</i> - w złotych											
<i>B</i> - OGÓŁEM = 100,0											
6. ROLNICY, OGRODNICY, LEŚNICY I RYBACY (dok.)											
62	LEŚNICY I RYBACY	<i>A</i>	12,99	12,98	13,32	20,73	20,67	22,13	10,85	10,82	11,33
		<i>B</i>	59,1	56,7	63,4	80,3	76,4	88,3	55,0	50,7	65,3
7. ROBOTNICY PRZEMYSŁOWI I RZEMIEŚLNICY											
7	RAZEM	<i>A</i>	16,06	17,04	11,55	21,08	21,34	14,71	15,21	16,17	11,44
		<i>B</i>	73,1	74,4	55,0	81,6	78,8	58,7	77,1	75,8	65,9
71	ROBOTNICY BUDOWLANI I POKREWNI (Z WYŁĄCZENIEM ELEKTRYKÓW)	<i>A</i>	14,97	14,99	13,12	17,93	17,95	16,11	14,31	14,34	12,61
		<i>B</i>	68,1	65,5	62,5	69,4	66,3	64,3	72,5	67,2	72,6
711	Robotnicy budowlani robót stanu surowego i pokrewni	<i>A</i>	14,13	14,15	12,32	16,10	16,09	16,57	13,79	13,81	10,84
		<i>B</i>	64,3	61,8	58,7	62,4	59,4	66,1	69,9	64,7	62,4
712	Robotnicy budowlani robót wykończeniowych i pokrewni	<i>A</i>	15,81	15,84	11,77	19,46	19,47	13,71	14,56	14,59	11,57
		<i>B</i>	71,9	69,2	56,0	75,4	71,9	54,7	73,8	68,4	66,6
713	Malarze, pracownicy czyszczący konstrukcje budowlane i pokrewni	<i>A</i>	15,57	15,64	14,27	16,04	16,00	16,57	15,53	15,61	13,97
		<i>B</i>	70,8	68,3	68,0	62,1	59,1	66,1	78,7	73,1	80,5
72	ROBOTNICY OBRÓBKI METALI, MECHANICY MASZYN I URZĄDZEŃ I POKREWNI	<i>A</i>	18,20	18,36	13,36	22,10	22,26	15,41	17,44	17,60	13,08
		<i>B</i>	82,8	80,2	63,6	85,6	82,2	61,5	88,3	82,5	75,3
721	Formierze odlewniczy, spawacze, blacharze, monterzy konstrukcji metalowych i pokrewni	<i>A</i>	18,19	18,30	13,03	20,77	20,85	14,59	17,99	18,11	12,96
		<i>B</i>	82,8	79,9	62,0	80,4	77,0	58,2	91,1	84,9	74,7
722	Kowale, ślusarze i pokrewni	<i>A</i>	17,27	17,48	13,19	19,95	20,19	14,20	16,91	17,11	13,08
		<i>B</i>	78,6	76,4	62,8	77,3	74,6	56,7	85,7	80,2	75,3
723	Mechanicy maszyn i urządzeń	<i>A</i>	20,10	20,12	17,05	23,86	23,95	17,87	18,15	18,16	14,55
		<i>B</i>	91,4	87,9	81,2	92,4	88,5	71,3	91,9	85,1	83,8
73	RZEMIEŚLNICY I ROBOTNICY POLIGRAFICZNI	<i>A</i>	15,08	16,75	11,80	16,63	17,25	15,27	14,94	16,70	11,50
		<i>B</i>	68,6	73,2	56,2	64,4	63,7	61,0	75,7	78,3	66,2
731	Rzemieślnicy	<i>A</i>	13,85	15,45	11,24	14,81	15,38	12,93	13,76	15,45	11,16
		<i>B</i>	63,0	67,5	53,5	57,4	56,8	51,6	69,7	72,4	64,3
732	Robotnicy poligraficzni	<i>A</i>	16,36	17,92	12,56	18,25	19,31	16,55	16,17	17,80	12,02
		<i>B</i>	74,4	78,3	59,8	70,7	71,3	66,1	81,9	83,4	69,2
74	ELEKTRYCY I ELEKTRONICY	<i>A</i>	20,44	20,87	13,42	23,17	23,25	18,08	19,00	19,52	12,93
		<i>B</i>	93,0	91,2	63,9	89,7	85,9	72,2	96,3	91,5	74,5
741	Elektrycy budowlani, elektromechanicy i elektromonterzy	<i>A</i>	21,10	21,28	14,58	23,69	23,76	18,22	19,59	19,81	13,76
		<i>B</i>	96,0	93,0	69,4	91,8	87,8	72,7	99,2	92,8	79,3
742	Monterzy elektronicy i monterzy instalacji i urządzeń telekomunikacyjnych	<i>A</i>	16,74	17,95	12,65	18,42	18,45	17,57	16,25	17,76	12,47
		<i>B</i>	76,2	78,4	60,2	71,3	68,2	70,1	82,3	83,2	71,8
75	ROBOTNICY W PRZETWÓRSTWIE SPOŻYWCZYM, OBRÓBCE DREWNA, PRODUKCJI WYROBÓW TEKSTYLNICH I POKREWNI	<i>A</i>	12,27	13,29	11,25	15,06	17,01	12,58	12,22	13,22	11,23
		<i>B</i>	55,8	58,1	53,6	58,3	62,8	50,2	61,9	61,9	64,7

TABL. 6. PRZECIĘTNE GODZINOWE WYNAGRODZENIA BRUTTO PRACOWNIKÓW ZATRUDNIONYCH WEDŁUG SEKTORÓW WŁASNOŚCI, PŁCI ORAZ GRUP ZAWODÓW: WIELKICH, DUŻYCH I ŚREDNICH ZA PAŹDZIERNIK 2010 ROKU (cd.)

WYSZCZEGÓLNIENIE		Ogółem			Sektor publiczny			Sektor prywatny			
		ogółem	mężczyźni	kobiety	ogółem	mężczyźni	kobiety	ogółem	mężczyźni	kobiety	
A - w złotych											
B - OGÓLEM = 100,0											
7. ROBOTNICY PRZEMYSŁOWI I RZEMIEŚLNICY (dok.)											
751	Robotnicy w przetwórstwie spożywczym i pokrewni	A	12,59	13,01	12,07	14,35	14,86	13,93	12,58	13,01	12,06
		B	57,3	56,8	57,5	55,6	54,9	55,6	63,7	61,0	69,5
752	Robotnicy obróbki drewna, stolarze meblowi i pokrewni	A	12,39	12,57	11,52	15,00	15,47	11,01	12,32	12,49	11,52
		B	56,4	54,9	54,9	58,1	57,1	44,0	62,4	58,5	66,4
753	Robotnicy produkcji odzieży i pokrewni	A	11,45	14,31	10,72	13,03	15,33	12,48	11,43	14,29	10,68
		B	52,1	62,5	51,0	50,5	56,6	49,8	57,9	67,0	61,5
754	Pozostali robotnicy przemysłowi, rzemieślnicy i pokrewni	A	19,87	27,91	13,14	23,96	27,79	13,01	19,51	27,93	13,14
		B	90,4	121,9	62,6	92,8	102,7	51,9	98,8	130,9	75,7
8. OPERATORZY I MONTERZY MASZYN I URZĄDZEŃ											
8	RAZEM	A	17,24	17,92	13,80	22,09	22,48	17,36	15,98	16,57	13,42
		B	78,4	78,3	65,7	85,6	83,0	69,3	81,0	77,6	77,3
81	OPERATORZY MASZYN I URZĄDZEŃ WYDOBYWCZYCH I PRZETWÓRCZYCH	A	19,00	20,33	13,86	26,91	27,49	18,11	17,16	18,28	13,61
		B	86,4	88,8	66,0	104,2	101,6	72,3	86,9	85,7	78,4
811	Operatorzy maszyn i urządzeń górniczych i pokrewni	A	27,55	27,68	22,07	31,23	31,56	22,14	23,09	23,10	21,75
		B	125,3	120,9	105,1	121,0	116,6	88,4	117,0	108,2	125,3
812	Operatorzy maszyn i urządzeń do produkcji, przetwórstwa i obróbki wykończeniowej metalu	A	18,98	19,37	15,27	18,26	18,59	15,03	19,02	19,41	15,28
		B	86,4	84,6	72,7	70,7	68,7	60,0	96,4	91,0	88,0
813	Operatorzy urządzeń do produkcji wyrobów chemicznych i fotograficznych	A	18,74	20,08	14,71	22,82	23,75	18,00	17,94	19,27	14,33
		B	85,3	87,7	70,0	88,4	87,7	71,9	90,9	90,3	82,5
814	Operatorzy maszyn do produkcji wyrobów gumowych, z tworzyw sztucznych i papierniczych	A	15,72	16,48	13,62	16,89	17,45	14,43	15,70	16,47	13,61
		B	71,5	72,0	64,9	65,4	64,5	57,6	79,5	77,2	78,4
815	Operatorzy maszyn do produkcji wyrobów włókienniczych, futrzarskich i skórzanых	A	11,72	12,23	11,42	13,76	14,85	13,00	11,69	12,18	11,39
		B	53,3	53,4	54,4	53,3	54,9	51,9	59,2	57,1	65,6
816	Operatorzy maszyn i urządzeń do produkcji wyrobów spożywczych i pokrewni	A	16,02	17,21	14,02	13,16	12,99	13,86	16,06	17,28	14,02
		B	72,9	75,2	66,8	51,0	48,0	55,3	81,4	81,0	80,8
817	Operatorzy maszyn i urządzeń do obróbki drewna i produkcji papieru	A	15,41	15,90	13,04	15,74	17,60	12,78	15,41	15,88	13,06
		B	70,1	69,5	62,1	61,0	65,0	51,0	78,1	74,4	75,2
818	Operatorzy innych maszyn i urządzeń przetwórczych	A	16,48	16,99	14,56	16,34	16,45	14,76	16,52	17,17	14,54
		B	75,0	74,2	69,3	63,3	60,8	58,9	83,7	80,5	83,8
82	MONTERZY	A	15,30	17,15	13,09	24,70	25,70	13,06	14,96	16,61	13,09
		B	69,6	74,9	62,3	95,7	94,9	52,1	75,8	77,8	75,4
83	KIEROWCY I OPERATORZY POJAZDÓW	A	16,19	16,18	16,42	18,88	19,04	17,17	15,15	15,15	14,75
		B	73,7	70,7	78,2	73,1	70,3	68,5	76,7	71,0	85,0
831	Maszyniści kolejowi, dyżurni ruchu i pokrewni	A	19,73	20,52	16,71	19,06	19,86	16,69	21,90	22,28	16,95
		B	89,8	89,6	79,6	73,8	73,4	66,6	110,9	104,4	97,6

TABL. 6. PRZECIĘTNE GODZINOWE WYNAGRODZENIA BRUTTO PRACOWNIKÓW ZATRUDNIONYCH WEDŁUG SEKTORÓW WŁASNOŚCI, PŁCI ORAZ GRUP ZAWODÓW: WIELKICH, DUŻYCH I ŚREDNICH ZA PAŹDZIERNIK 2010 ROKU (dok.)

WYSZCZEGÓLNIENIE		Ogółem			Sektor publiczny			Sektor prywatny			
		ogółem	mężczyźni	kobiety	ogółem	mężczyźni	kobiety	ogółem	mężczyźni	kobiety	
<i>A - w złotych</i> <i>B - OGÓŁEM = 100,0</i>											
8. OPERATORZY I MONTERZY MASZYN I URZADZEŃ (dok.)											
832	Kierowcy samochodów osobowych, dostawczych i motocykli	A	14,67	14,68	13,39	17,81	17,82	13,55	13,76	13,76	13,37
		B	66,7	64,1	63,8	69,0	65,8	54,1	69,7	64,5	77,0
833	Kierowcy ciężarówek i autobusów	A	15,33	15,31	18,45	18,97	18,93	20,75	14,07	14,07	13,04
		B	69,7	66,9	87,9	73,5	69,9	82,8	71,3	65,9	75,1
834	Operatorzy pojazdów wolnobieżnych i pokrewni	A	17,65	17,74	15,21	19,67	19,70	18,91	17,34	17,44	14,67
		B	80,3	77,5	72,4	76,2	72,8	75,5	87,8	81,7	84,5
835	Marynarze i pokrewni	A	22,61	22,69	13,92	21,77	21,91	13,92	23,56	23,56	0,00
		B	102,9	99,1	66,3	84,3	80,9	55,6	119,4	110,4	0,0

9. PRACOWNICY PRZY PRACACH PROSTYCH

9	RAZEM	A	12,22	13,85	11,13	12,34	15,01	11,47	12,13	13,44	10,74
		B	55,6	60,5	53,0	47,8	55,4	45,8	61,4	63,0	61,9
91	POMOCE DOMOWE I SPRZĄTACZKI	A	10,80	11,46	10,76	11,39	12,56	11,34	9,86	10,70	9,78
		B	49,1	50,1	51,2	44,1	46,4	45,3	49,9	50,1	56,3
911	Pomoce i sprzątaczk domowe, biurowe, hotelowe	A	10,79	11,26	10,76	11,38	12,52	11,33	9,79	10,20	9,76
		B	49,1	49,2	51,2	44,1	46,3	45,2	49,6	47,8	56,2
912	Myjący pojazdy, szyby, praczki i inni sprzątacze	A	11,27	12,64	10,80	12,07	13,52	11,92	10,91	12,52	10,13
		B	51,3	55,2	51,4	46,7	49,9	47,6	55,3	58,7	58,4
92	ROBOTNICZY POMOCNICZY W ROLNICTWIE, LEŚNICTWIE I RYBOŁÓWSTWIE	A	13,13	13,91	11,63	13,51	14,21	12,05	12,91	13,73	11,41
		B	59,7	60,8	55,4	52,3	52,5	48,1	65,4	64,3	65,7
93	ROBOTNICZY POMOCNICZY W GÓRNICTWIE, PRZEMYSŁE, BUDOWNICTWIE I TRANSPORCIE	A	14,09	15,00	12,13	19,59	20,20	15,64	13,51	14,27	11,97
		B	64,1	65,5	57,8	75,9	74,6	62,4	68,4	66,9	69,0
931	Robotnicy pomocniczy w górnictwie i budownictwie	A	15,34	15,34	15,57	21,89	22,08	17,65	13,99	14,00	11,38
		B	69,8	67,0	74,1	84,8	81,6	70,5	70,9	65,6	65,6
932	Robotnicy przy pracach prostych w przemyśle	A	13,04	14,30	12,07	14,90	14,97	14,77	12,95	14,25	12,00
		B	59,3	62,5	57,5	57,7	55,3	59,0	65,6	66,8	69,1
933	Robotnicy pomocniczy transportu i prac magazynowych	A	14,52	15,21	12,15	17,15	17,46	16,03	14,28	15,00	11,82
		B	66,1	66,4	57,9	66,4	64,5	64,0	72,3	70,3	68,1
94	PRACOWNICY POMOCNICZY PRZYGOTOWUJĄCY POSILKI	A	10,86	11,22	10,83	11,27	12,04	11,26	10,17	11,08	9,97
		B	49,4	49,0	51,6	43,6	44,5	45,0	51,5	51,9	57,4
96	ŁADOWACZE NIECZYSTOŚCI I INNI PRACOWNICY PRZY PRACACH PROSTYCH	A	11,93	12,22	11,49	12,37	13,04	11,69	11,30	11,43	10,98
		B	54,3	53,4	54,7	47,9	48,2	46,7	57,2	53,6	63,2
961	Ładowacze nieczystości i pokrewni	A	12,29	12,63	11,16	13,35	13,76	11,79	11,60	11,86	10,81
		B	55,9	55,2	53,1	51,7	50,8	47,1	58,8	55,6	62,3
962	Pozostali pracownicy przy pracach prostych	A	11,87	12,14	11,52	12,27	12,92	11,69	11,23	11,31	11,02
		B	54,0	53,0	54,9	47,5	47,7	46,7	56,9	53,0	63,5

TABL. 7. STRUKTURA PRZECIĘTNEGO WYNAGRODZENIA OGÓŁEM BRUTTO PRACOWNIKÓW ZATRUDNIONYCH WEDŁUG POZIOMU WYKSZTAŁCENIA, WIEKU, STAŻU PRACY, WIELKOŚCI ZAKŁADÓW, SEKCJI PKD 2007, PRZEDZIAŁÓW WYNAGRODZEŃ (KROTNOŚĆ PRZECIĘTNEGO WYNAGRODZENIA DLA GOSPODARKI NARODOWEJ), WOJEWÓDZTW ORAZ PŁCI ZA PAŹDZIERNIK 2010 ROKU

WYSZCZEGÓLNIENIE	Wynagrodzenie osobowe						Honora- raria (pra- cowni- cze)	Dodat- kowe wynag- rodze- nia roczne w jednos- tkach sfery budże- towej	Wyplaty z tytułu udziału w zysku lub w nadwyż- ce bilan- sowej	
	razem	za pracę w godzinach nominalnych								
		razem	w tym			wynagro- dzenia za pracę w godzinach nadliczbo- wych				
			wynagro- dzenie zasadnicze	dotatki za pracę zmianową	premie i nagrody					
w odsetkach										
<u>OGÓŁEM</u>	<i>A</i>	97,9	95,1	72,7	0,8	11,0	2,8	0,3	1,8	0,0
	<i>B</i>	98,5	95,6	71,6	0,9	13,0	2,9	0,4	1,0	0,1
	<i>C</i>	96,9	94,2	74,0	0,7	8,6	2,7	0,3	2,8	0,0
z tego według:										
<u>Poziomu wykształcenia:</u>										
wyższe ze stopniem naukowym co naj- mniej doktora oraz tytułem magistra, lekarza lub równorzędnym	<i>A</i>	96,1	92,7	72,7	0,2	8,7	3,4	0,6	3,3	0,0
	<i>B</i>	96,9	94,5	73,5	0,2	11,2	2,4	0,9	2,1	0,1
	<i>C</i>	95,4	91,3	72,0	0,2	6,7	4,1	0,4	4,2	0,0
wyższe z tytułem inżyniera, licencjata, dyplomowanego ekonomisty lub równorzędnym	<i>A</i>	98,4	97,2	77,0	0,6	11,9	1,2	0,3	1,2	0,1
	<i>B</i>	98,9	97,7	76,8	0,4	13,3	1,2	0,4	0,6	0,1
	<i>C</i>	97,9	96,8	77,3	0,8	10,0	1,1	0,1	2,0	0,0
policealne	<i>A</i>	98,7	97,4	74,6	1,9	11,1	1,3	0,1	1,2	0,0
	<i>B</i>	99,2	97,0	72,6	1,4	13,6	2,2	0,3	0,5	0,0
	<i>C</i>	98,4	97,6	75,8	2,2	9,7	0,8	0,1	1,5	0,0
średnie zawodowe	<i>A</i>	99,0	96,8	71,8	1,5	13,1	2,2	0,1	0,8	0,1
	<i>B</i>	99,4	96,4	70,0	1,4	14,5	3,0	0,1	0,4	0,1
	<i>C</i>	98,7	97,8	74,6	1,7	11,1	0,9	0,0	1,3	0,0
średnie ogólnokształcące	<i>A</i>	98,9	97,1	74,9	0,8	12,9	1,8	0,3	0,8	0,0
	<i>B</i>	99,2	96,6	73,0	1,2	14,0	2,6	0,4	0,3	0,1
	<i>C</i>	98,5	97,4	76,6	0,5	11,9	1,1	0,2	1,3	0,0
zasadnicze zawodowe	<i>A</i>	99,4	95,8	70,8	1,3	12,7	3,6	0,0	0,6	0,0
	<i>B</i>	99,6	95,4	68,8	1,4	13,7	4,2	0,0	0,3	0,1
	<i>C</i>	98,6	96,6	77,2	1,1	9,8	2,0	-	1,4	0,0
gimnazjalne	<i>A</i>	99,8	96,6	74,7	0,9	12,8	3,2	-	0,2	0,0
	<i>B</i>	99,8	96,3	73,3	0,9	14,1	3,5	-	0,2	0,0
	<i>C</i>	99,8	97,9	81,9	1,1	6,0	1,9	-	0,2	-
podstawowe i niepełne podstawowe	<i>A</i>	99,0	95,7	70,4	1,3	12,9	3,3	0,1	0,9	0,0
	<i>B</i>	99,5	95,3	67,7	1,4	14,4	4,2	0,0	0,4	0,1
	<i>C</i>	98,0	96,3	75,2	1,2	10,2	1,7	0,1	1,9	0,0

TABL. 7. STRUKTURA PRZECIĘTNEGO WYNAGRODZENIA OGÓŁEM BRUTTO PRACOWNIKÓW ZATRUDNIONYCH WEDŁUG POZIOMU WYKSZTAŁCENIA, WIEKU, STAŻU PRACY, WIELKOŚCI ZAKŁADÓW, SEKCJI PKD 2007, PRZEDZIAŁÓW WYNAGRODZEŃ (KROTNOŚĆ PRZECIĘTNEGO WYNAGRODZENIA DLA GOSPODARKI NARODOWEJ), WOJEWÓDZTW ORAZ PŁCI ZA PAŹDZIERNIK 2010 ROKU (cd.)

WYSZCZEGÓLNIENIE	Wynagrodzenie osobowe						Honora- ria (pra- cowni- cze)	Dodat- kowe wynag- rodze- nia roczne w jednos- tkach sfery budże- towej	Wyplaty z tytułu udziału w zysku lub w nadwyż- ce bilan- sowej	
	razem	za pracę w godzinach nominalnych				wynagro- dzenia za pracę w godzinach nadliczbo- wych				
		razem	w tym							
			wynagro- dzenie zasadnicze	dotatki za pracę zmianową	premie i nagrody					
w odsetkach										
<i>Wiek:</i>										
do 24 lat	A	99,5	96,9	77,6	0,9	11,7	2,6	0,0	0,5	0,0
	B	99,8	96,8	75,0	1,0	13,1	3,0	0,0	0,2	0,0
	C	98,9	97,0	81,5	0,6	9,4	1,9	0,1	1,0	0,0
25 - 34	A	98,3	95,6	76,3	0,6	11,5	2,7	0,3	1,4	0,0
	B	99,0	96,1	74,5	0,7	13,3	2,9	0,3	0,7	0,0
	C	97,6	95,2	78,6	0,4	9,1	2,4	0,2	2,2	0,0
35 - 44	A	97,7	94,6	72,0	0,9	11,2	3,1	0,4	1,9	0,0
	B	98,6	95,5	70,5	0,9	13,9	3,1	0,4	0,9	0,1
	C	96,8	93,7	73,6	0,9	8,2	3,1	0,3	2,9	0,0
45 - 54	A	97,4	94,4	69,9	1,0	10,3	3,0	0,2	2,3	0,1
	B	98,4	95,2	69,2	1,2	12,5	3,2	0,3	1,2	0,1
	C	96,5	93,7	70,6	0,9	8,4	2,8	0,2	3,3	0,0
55 - 59	A	97,5	95,4	71,1	0,8	11,0	2,1	0,4	2,0	0,1
	B	98,2	95,8	70,9	1,0	12,0	2,4	0,4	1,2	0,2
	C	96,4	94,8	71,4	0,5	9,6	1,6	0,3	3,2	0,1
60 - 64	A	96,5	95,1	72,1	0,4	10,4	1,4	1,2	2,2	0,1
	B	96,9	95,6	72,6	0,4	11,0	1,3	1,1	1,9	0,1
	C	94,8	92,9	70,1	0,3	7,8	1,9	1,5	3,6	0,1
65 lat i więcej	A	93,5	92,7	70,4	0,2	8,7	0,8	3,3	3,0	0,2
	B	93,5	92,9	70,3	0,2	9,3	0,6	3,3	2,9	0,3
	C	93,1	91,4	70,8	0,2	6,0	1,7	3,2	3,7	-
<i>Stażu pracy:</i>										
do 1,9 roku	A	98,5	96,2	80,7	0,6	9,1	2,3	0,3	1,2	0,0
	B	99,0	96,5	78,8	0,7	10,6	2,5	0,3	0,7	0,0
	C	97,9	95,9	82,9	0,5	7,3	2,0	0,3	1,8	0,0
2,0 - 4,9 lat	A	98,4	96,0	77,7	0,6	11,2	2,4	0,4	1,2	0,0
	B	98,9	96,3	75,7	0,7	12,7	2,6	0,5	0,6	0,0
	C	97,8	95,7	80,3	0,5	9,2	2,1	0,3	1,9	0,0

TABL. 7. STRUKTURA PRZECIĘTNEGO WYNAGRODZENIA OGÓŁEM BRUTTO PRACOWNIKÓW ZATRUDNIONYCH WEDŁUG POZIOMU WYKSZTAŁCENIA, WIEKU, STAŻU PRACY, WIELKOŚCI ZAKŁADÓW, SEKCJI PKD 2007, PRZEDZIAŁÓW WYNAGRODZEŃ (KROTNOŚĆ PRZECIĘTNEGO WYNAGRODZENIA DLA GOSPODARKI NARODOWEJ), WOJEWÓDZTW ORAZ PŁCI ZA PAŹDZIERNIK 2010 ROKU (cd.)

WYSZCZEGÓLNIENIE	Wynagrodzenie osobowe						Honora- raria (pra- cowni- cze)	Dodat- kowe wynag- rodze- nia roczne w jednos- tkach sfery budże- towej	Wyplaty z tytułu udziału w zysku lub w nadwyż- ce bilan- sowej	
	razem	za pracę w godzinach nominalnych				wynagro- dzenia za pracę w godzinach nadliczbo- wych				
		razem	w tym							
			wynagro- dzenie zasadnicze	dotatki za pracę zmianową	premie i nagrody					
w odsetkach										
<i>Stażu pracy (dok):</i>										
5,0 - 9,9 lat	A	98,1	95,4	76,4	0,6	11,2	2,7	0,4	1,5	0,0
	B	98,7	96,0	75,2	0,6	12,8	2,7	0,5	0,8	0,0
	C	97,3	94,7	77,9	0,5	9,0	2,6	0,3	2,4	0,0
10,0 - 14,9 lat	A	98,0	95,3	74,9	0,6	11,8	2,7	0,4	1,6	0,0
	B	98,8	96,2	73,9	0,6	14,1	2,6	0,4	0,8	0,0
	C	97,2	94,4	76,2	0,6	8,9	2,8	0,3	2,5	0,0
15,0 - 19,9 lat	A	97,6	94,5	72,4	0,8	11,1	3,1	0,4	1,9	0,1
	B	98,5	95,4	71,6	0,8	13,6	3,1	0,4	1,0	0,1
	C	96,6	93,4	73,3	0,8	8,3	3,2	0,4	3,0	0,0
20,0 lat i więcej	A	97,4	94,4	68,7	1,1	10,8	3,0	0,3	2,2	0,1
	B	98,4	95,2	67,6	1,2	12,9	3,2	0,3	1,2	0,1
	C	96,4	93,7	69,8	0,9	8,5	2,7	0,2	3,4	0,0
<i>Wielkości zakładów:</i>										
do 19 osób pracujących	A	98,2	96,8	83,2	0,1	7,4	1,4	0,1	1,6	0,1
	B	99,1	98,0	85,6	0,2	7,8	1,1	0,1	0,7	0,1
	C	97,5	95,8	80,9	0,1	7,0	1,7	0,1	2,4	0,0
20 - 49 osób	A	96,9	94,3	76,1	0,2	8,5	2,6	0,1	3,0	0,0
	B	98,4	96,4	78,4	0,2	10,8	2,0	0,1	1,5	0,0
	C	95,8	92,6	74,2	0,1	6,5	3,2	0,0	4,2	0,0
50 - 99 osób	A	96,3	92,4	72,1	0,2	8,8	3,9	0,1	3,5	0,1
	B	97,8	94,7	73,4	0,3	11,5	3,1	0,1	2,0	0,1
	C	95,1	90,5	71,1	0,1	6,6	4,6	0,1	4,8	0,0
100 - 249 osób	A	97,9	95,4	73,8	0,6	11,4	2,5	0,3	1,8	0,0
	B	98,8	96,2	73,6	0,6	13,2	2,6	0,3	0,9	0,0
	C	96,8	94,4	74,2	0,5	9,1	2,4	0,2	3,0	0,0
250 - 499 osób	A	98,9	96,5	72,3	1,0	13,5	2,4	0,2	0,8	0,1
	B	99,2	96,1	70,6	0,8	15,1	3,1	0,2	0,5	0,1
	C	98,5	97,0	75,1	1,3	11,0	1,5	0,1	1,4	0,0

TABL. 7. STRUKTURA PRZECIĘTNEGO WYNAGRODZENIA OGÓŁEM BRUTTO PRACOWNIKÓW ZATRUDNIONYCH WEDŁUG POZIOMU WYKSZTAŁCENIA, WIEKU, STAŻU PRACY, WIELKOŚCI ZAKŁADÓW, SEKCJI PKD 2007, PRZEDZIAŁÓW WYNAGRODZEŃ (KROTNOŚĆ PRZECIĘTNEGO WYNAGRODZENIA DLA GOSPODARKI NARODOWEJ), WOJEWÓDZTW ORAZ PŁCI ZA PAŹDZIERNIK 2010 ROKU (cd.)

WYSZCZEGÓLNIENIE	Wynagrodzenie osobowe						Honora- ria (pra- cowni- cze)	Dodat- kowe wynag- rodze- nia roczne w jednos- tkach sfery budże- towej	Wyplaty z tytułu udziału w zysku lub w nadwyż- ce bilan- sowej	
	razem	za pracę w godzinach nominalnych				wynagro- dzenia za pracę w godzinach nadliczbo- wych				
		razem	w tym							
			wynagro- dzenie zasadnicze	dodatki za pracę zmianową	premie i nagrody					
<i>A - ogółem</i>										
<i>B - mężczyźni</i>										
<i>C - kobiety</i>										
	w odsetkach									
<u>Wielkości zakładów (dok):</u>										
500 - 999 osób	<i>A</i>	99,0	96,1	72,1	1,7	12,7	2,9	0,3	0,7	0,0
	<i>B</i>	99,1	95,6	70,6	1,4	14,2	3,5	0,4	0,5	0,0
	<i>C</i>	98,8	96,9	74,3	2,0	10,6	1,9	0,2	1,0	0,0
1000 - 1999 osób	<i>A</i>	98,0	95,3	69,9	2,1	11,2	2,7	1,1	0,9	0,0
	<i>B</i>	98,2	95,1	67,7	2,1	12,3	3,1	1,1	0,7	0,0
	<i>C</i>	97,9	95,7	72,8	2,2	9,6	2,2	0,9	1,2	0,0
2000 - 4999 osób	<i>A</i>	98,0	94,4	61,4	2,1	15,3	3,6	0,9	1,0	0,1
	<i>B</i>	98,3	94,0	57,3	2,2	16,8	4,3	0,8	0,8	0,1
	<i>C</i>	97,4	95,3	70,2	1,8	12,1	2,1	1,0	1,5	0,1
5000 i więcej osób pracujących	<i>A</i>	98,6	96,1	66,6	0,6	15,5	2,5	1,0	0,4	-
	<i>B</i>	98,5	94,6	60,9	0,8	17,0	3,9	1,1	0,4	-
	<i>C</i>	98,8	98,1	74,1	0,3	13,4	0,7	0,8	0,4	-
<u>Sekcji PKD 2007:</u>										
Rolnictwo, leśnictwo, łowiectwo i rybactwo (A)	<i>A</i>	99,9	97,3	73,1	0,1	15,6	2,6	-	0,1	0,0
	<i>B</i>	99,9	96,7	72,4	0,1	15,4	3,2	-	0,1	0,0
	<i>C</i>	99,8	99,0	75,5	0,1	16,2	0,8	-	0,1	0,1
Przemysł (B+C+D+E)	<i>A</i>	99,9	96,7	71,0	1,3	14,6	3,2	-	0,0	0,1
	<i>B</i>	99,9	96,2	68,8	1,5	15,2	3,7	-	0,0	0,1
	<i>C</i>	99,9	97,9	77,2	0,9	12,8	2,0	-	0,0	0,1
górnictwo i wydobywanie (B)	<i>A</i>	99,8	92,9	40,1	1,4	24,2	6,9	-	-	0,2
	<i>B</i>	99,8	92,5	39,2	1,4	24,2	7,3	-	-	0,2
	<i>C</i>	99,5	97,3	49,5	0,5	24,4	2,2	-	-	0,5
przetwórstwo przemysłowe (C)	<i>A</i>	99,9	96,8	76,1	1,2	13,1	3,1	-	0,0	0,1
	<i>B</i>	99,9	96,5	75,0	1,3	13,6	3,4	-	0,0	0,1
	<i>C</i>	100,0	97,8	79,1	1,0	11,9	2,2	-	0,0	0,0
wytwarzanie i zaopatrywanie w energię elektryczną, gaz, parę wodną, gorącą wodę i powietrze do układów klimatyzacyjnych (D)	<i>A</i>	99,7	98,8	63,8	2,8	16,2	0,9	-	0,0	0,3
	<i>B</i>	99,7	98,6	62,1	3,4	16,1	1,1	-	0,0	0,3
	<i>C</i>	99,8	99,6	70,0	0,5	16,4	0,2	-	0,0	0,2
dostawa wody; gospodarowanie ściekami i odpadami oraz działalność związana z rekultywacją (E)	<i>A</i>	99,0	97,5	72,7	0,6	13,3	1,5	-	0,9	0,1
	<i>B</i>	99,0	97,2	72,0	0,7	13,4	1,8	-	0,9	0,1
	<i>C</i>	98,9	98,4	75,5	0,2	13,0	0,5	-	1,0	0,1

TABL. 7. STRUKTURA PRZECIĘTNEGO WYNAGRODZENIA OGÓŁEM BRUTTO PRACOWNIKÓW ZATRUDNIONYCH WEDŁUG POZIOMU WYKSZTAŁCENIA, WIEKU, STAŻU PRACY, WIELKOŚCI ZAKŁADÓW, SEKCJI PKD 2007, PRZEDZIAŁÓW WYNAGRODZEŃ (KROTNOŚĆ PRZECIĘTNEGO WYNAGRODZENIA DLA GOSPODARKI NARODOWEJ), WOJEWÓDZTW ORAZ PŁCI ZA PAŹDZIERNIK 2010 ROKU (cd.)

WYSZCZEGÓLNIENIE	Wynagrodzenie osobowe						Honoraria (pracownicy)	Dodatkowe wynagrodzenia roczne w jednostkach sfery budżetowej	Wyплаты z tytułu udziału w zysku lub w nadwyżce bilansowej	
	razem	za pracę w godzinach nominalnych				wynagrodzenia za pracę w godzinach nadliczbowych				
		razem	w tym							
			wynagrodzenie zasadnicze	dotatki za pracę zmianową	premie i nagrody					
w odsetkach										
<i>Sekcji PKD 2007 (cd.):</i>										
Budownictwo (F)	A	99,8	96,0	77,1	0,1	12,6	3,8	-	0,1	0,1
	B	99,9	95,6	75,9	0,1	12,9	4,3	-	0,0	0,1
	C	99,8	99,5	85,3	0,0	10,5	0,3	-	0,2	0,0
Handel hurtowy i detaliczny; naprawa pojazdów samochodowych, włączając motocykle (G)	A	100,0	98,9	79,5	0,3	13,6	1,1	-	0,0	0,0
	B	99,9	98,8	77,5	0,3	15,6	1,1	-	0,0	0,1
	C	100,0	98,8	82,1	0,2	11,1	1,2	-	0,0	0,0
Transport i gospodarka magazynowa (H)	A	99,8	97,8	68,7	2,1	12,2	2,0	-	0,1	0,1
	B	99,8	97,2	68,4	2,4	11,0	2,6	-	0,1	0,1
	C	99,9	99,1	69,6	1,5	15,0	0,8	-	0,1	0,0
Działalność związana z zakwaterowaniem i usługami gastronomicznymi (I)	A	99,6	98,8	72,2	0,4	16,6	0,8	-	0,4	0,0
	B	99,8	99,0	62,5	0,3	24,5	0,8	-	0,2	0,0
	C	99,4	98,6	80,8	0,4	9,6	0,8	-	0,6	0,0
Informacja i komunikacja (J)	A	96,0	95,4	77,1	0,2	13,4	0,6	4,0	0,0	0,0
	B	96,3	95,6	76,5	0,2	14,1	0,7	3,7	0,0	0,0
	C	95,0	94,6	78,6	0,2	11,5	0,4	4,9	0,1	0,0
Działalność finansowa i ubezpieczeniowa (K)	A	100,0	99,6	81,1	0,0	13,8	0,4	0,0	0,0	0,0
	B	99,9	99,5	80,3	0,0	13,3	0,4	0,1	-	0,0
	C	100,0	99,7	81,7	0,0	14,1	0,3	-	0,0	0,0
Działalność związana z obsługą rynku nieruchomości (L)	A	98,6	98,3	73,7	0,1	14,6	0,3	-	1,3	0,1
	B	98,7	98,1	74,0	0,2	14,2	0,6	-	1,2	0,1
	C	98,4	98,3	73,5	0,1	15,1	0,1	-	1,5	0,1
Działalność profesjonalna, naukowa i techniczna (M)	A	99,0	97,8	78,4	0,4	12,8	1,2	0,5	0,4	0,1
	B	98,9	97,8	78,0	0,1	14,3	1,1	0,7	0,3	0,1
	C	99,0	97,7	78,7	0,6	11,0	1,3	0,3	0,6	0,1
Działalność w zakresie usług administrowania i działalność wspierająca (N)	A	99,3	98,7	83,7	0,9	8,7	0,6	0,5	0,2	0,0
	B	99,0	98,3	82,8	1,2	8,6	0,7	0,7	0,2	0,1
	C	99,5	99,0	84,9	0,5	8,8	0,5	0,3	0,2	0,0
Administracja publiczna i obrona narodowa; obowiązkowe zabezpieczenia społeczne (O)	A	93,7	93,5	71,5	0,0	8,0	0,2	-	6,3	-
	B	93,6	93,4	69,1	0,0	8,3	0,2	-	6,4	-
	C	93,7	93,5	72,8	0,0	7,8	0,2	-	6,3	-

TABL. 7. STRUKTURA PRZECIĘTNEGO WYNAGRODZENIA OGÓŁEM BRUTTO PRACOWNIKÓW ZATRUDNIONYCH WEDŁUG POZIOMU WYKSZTAŁCENIA, WIEKU, STAŻU PRACY, WIELKOŚCI ZAKŁADÓW, SEKCJI PKD 2007, PRZEDZIAŁÓW WYNAGRODZEŃ (KROTNOŚĆ PRZECIĘTNEGO WYNAGRODZENIA DLA GOSPODARKI NARODOWEJ), WOJEWÓDZTW ORAZ PŁCI ZA PAŹDZIERNIK 2010 ROKU (cd.)

WYSZCZEGÓLNIENIE		Wynagrodzenie osobowe						Honora- raria (pra- cowni- cze)	Dodat- kowe wynag- rodze- nia roczne w jednos- tkach sfery budże- towej	Wyplaty z tytułu udziału w zysku lub w nadwyż- ce bilan- sowej
		za pracę w godzinach nominalnych					wynagro- dzenia za pracę w godzinach nadliczbo- wych			
		razem	w tym			wynagro- dzenie zasadnicze				
razem										
A - ogółem										
B - mężczyźni										
C - kobiety										
w odsetkach										
<i>Sekcji PKD 2007 (dok.):</i>										
Edukacja (P)	A	92,2	85,9	66,0	0,1	3,6	6,3	0,9	6,9	0,0
	B	90,9	85,0	65,6	0,1	3,5	5,9	2,3	6,8	-
	C	92,5	86,0	66,2	0,0	3,6	6,5	0,5	7,0	0,0
Ochrona zdrowia i pomoc społeczna (Q)	A	98,6	95,2	71,0	3,7	5,8	3,4	0,0	1,4	0,0
	B	98,9	91,5	67,6	2,1	5,9	7,4	0,0	1,1	0,0
	C	98,5	96,2	71,9	4,1	5,8	2,3	-	1,5	0,0
Działalność związana z kulturą, rozrywką i rekreacją (N)	A	97,2	96,8	70,9	0,2	11,8	0,4	0,9	1,9	-
	B	96,7	96,1	70,1	0,2	12,6	0,6	1,1	2,2	-
	C	97,6	97,3	71,6	0,1	11,2	0,3	0,7	1,7	-
Pozostała działalność usługowa (S)	A	99,6	98,2	86,2	0,1	9,1	1,4	-	0,4	-
	B	99,7	98,6	82,8	0,0	11,8	1,1	-	0,3	-
	C	99,6	97,9	88,7	0,1	7,0	1,7	-	0,4	-
<i>Przedziałów wynagrodzeń ustalonych na podstawie krotkości przeciętnego wynagrodzenia brutto (PW = 3543,50 zł) dla gospodarki narodowej w październiku 2010 roku:</i>										
Do 1317,00 zł	Do 1317,00 zł	A	100,0	100,0	98,6	0,1	0,2	0,0	0,0	0,0
		B	100,0	100,0	98,8	0,2	0,1	0,0	0,0	-
		C	100,0	100,0	98,4	0,1	0,3	0,0	0,0	0,0
1317,01 - 1771,75	1317,01 zł - 50% PW	A	99,1	98,5	90,1	0,7	4,0	0,6	0,0	0,9
		B	99,7	99,1	92,9	0,8	2,8	0,6	0,0	0,3
		C	98,6	98,0	87,9	0,5	4,9	0,6	0,0	1,4
1771,76 - 2374,15	50- 67% PW	A	98,3	97,1	80,5	0,8	8,8	1,2	0,0	1,7
		B	99,0	97,5	81,7	0,8	8,8	1,5	0,0	1,0
		C	97,8	96,8	79,4	0,8	8,9	1,0	0,0	2,2
2374,16 - 2657,63	67- 75% PW	A	98,3	96,6	77,1	1,1	10,0	1,7	0,0	1,7
		B	99,0	97,0	76,9	1,0	10,9	2,0	0,0	1,0
		C	97,6	96,2	77,3	1,2	9,1	1,4	0,0	2,4
2657,64 - 3543,50	75-100% PW	A	97,9	95,6	73,8	1,4	10,5	2,3	0,1	2,0
		B	98,8	96,0	72,9	1,2	12,5	2,8	0,1	1,1
		C	97,0	95,1	74,7	1,5	8,6	1,9	0,1	2,9

TABL. 7. STRUKTURA PRZECIĘTNEGO WYNAGRODZENIA OGÓLEM BRUTTO PRACOWNIKÓW ZATRUDNIONYCH WEDŁUG POZIOMU WYKSZTAŁCENIA, WIEKU, STAŻU PRACY, WIELKOŚCI ZAKŁADÓW, SEKCJI PKD 2007, PRZEDZIAŁÓW WYNAGRODZEŃ (KROTNOŚĆ PRZECIĘTNEGO WYNAGRODZENIA DLA GOSPODARKI NARODOWEJ), WOJEWÓDZTW ORAZ PŁCI ZA PAŹDZIERNIK 2010 ROKU (cd.)

WYSZCZEGÓLNIENIE			Wynagrodzenie osobowe					Honoraria (pracownicy)	Dodatkowe wynagrodzenia roczne w jednostkach sfery budżetowej	Wyплаты z tytułu udziału w zysku lub w nadwyżce bilansowej	
			za pracę w godzinach nominalnych				wynagrodzenia za pracę w godzinach nadliczbowych				
			razem	w tym							
				razem	wynagrodzenie zasadnicze	dotatki za pracę zmianową					premie i nagrody
<i>A - ogółem</i>											
<i>B - mężczyźni</i>											
<i>C - kobiety</i>											
w odsetkach											
<i>Przedziałów wynagrodzeń ustalonych na podstawie krotności przeciętnego wynagrodzenia brutto (PW = 3543,50 zł) dla gospodarki narodowej w październiku 2010 roku (cd.):</i>											
3543,51 - 4429,38	100-125% PW	A	96,9	93,3	69,8	1,0	10,2	3,6	0,2	2,8	0,1
		B	98,4	94,5	68,8	1,4	13,1	3,9	0,2	1,3	0,1
		C	95,6	92,2	70,7	0,7	7,6	3,4	0,2	4,2	0,0
4429,39 - 5315,25	125-150% PW	A	97,0	91,7	66,1	0,7	11,0	5,3	0,3	2,7	0,0
		B	98,2	93,6	65,6	1,1	14,0	4,6	0,4	1,3	0,1
		C	95,6	89,6	66,6	0,4	8,1	6,0	0,3	4,1	0,0
5315,26 - 6201,13	150-175% PW	A	97,4	92,5	64,2	0,6	12,8	4,9	0,4	2,2	0,0
		B	98,2	93,7	63,1	0,9	15,3	4,5	0,5	1,2	0,1
		C	96,1	90,8	65,6	0,2	9,6	5,3	0,4	3,5	0,0
6201,14 - 7087,00	175-200% PW	A	97,7	94,0	64,6	0,6	14,0	3,7	0,6	1,6	0,1
		B	98,3	94,1	62,3	0,9	15,9	4,2	0,6	1,0	0,1
		C	96,8	93,9	68,6	0,1	10,7	2,9	0,6	2,6	0,0
7087,01 - 7972,88	200-225% PW	A	98,0	94,8	65,5	0,6	15,0	3,2	0,7	1,3	0,0
		B	98,3	94,4	63,2	0,8	16,4	3,9	0,7	0,9	0,1
		C	97,2	95,3	69,9	0,2	12,4	1,9	0,8	2,0	0,0
7972,89 - 8858,75	225-250% PW	A	98,1	95,5	68,3	0,4	14,2	2,6	0,6	1,2	0,1
		B	98,5	95,3	66,6	0,5	15,3	3,2	0,6	0,9	0,0
		C	97,5	96,1	71,5	0,2	12,0	1,4	0,6	1,8	0,1
8858,76 - 9744,63	250-275% PW	A	97,7	94,9	68,0	0,4	14,0	2,8	0,9	1,3	0,1
		B	98,0	94,9	66,2	0,5	15,6	3,1	0,9	1,0	0,1
		C	97,0	94,7	71,7	0,1	10,8	2,3	0,9	2,0	0,1
9744,64 - 10630,50	275-300% PW	A	97,7	95,0	70,6	0,3	13,2	2,7	0,9	1,3	0,1
		B	98,0	94,9	69,6	0,5	14,1	3,1	0,9	1,0	0,1
		C	97,1	95,2	72,6	0,1	11,4	1,9	1,0	1,9	0,0
10630,51 - 20 000,00	300% PW - - 20000,00 zł	A	98,2	96,1	72,4	0,2	14,3	2,1	1,0	0,7	0,1
		B	98,3	96,3	72,1	0,2	14,8	2,0	1,0	0,6	0,1
		C	98,2	95,8	73,0	0,3	13,3	2,4	0,9	0,8	0,1

TABL. 7. STRUKTURA PRZECIĘTNEGO WYNAGRODZENIA OGÓŁEM BRUTTO PRACOWNIKÓW ZATRUDNIONYCH WEDŁUG POZIOMU WYKSZTAŁCENIA, WIEKU, STAŻU PRACY, WIELKOŚCI ZAKŁADÓW, SEKCJI PKD 2007, PRZEDZIAŁÓW WYNAGRODZEŃ (KROTNOŚĆ PRZECIĘTNEGO WYNAGRODZENIA DLA GOSPODARKI NARODOWEJ), WOJEWÓDZTW ORAZ PŁCI ZA PAŹDZIERNIK 2010 ROKU (cd.)

WYSZCZEGÓLNIENIE		Wynagrodzenie osobowe						Honora- ria (pra- cowni- cze)	Dodat- kowe wynag- rodze- nia roczne w jednos- tkach sfery budże- towej	Wyplaty z tytułu udziału w zysku lub w nadwyż- ce bilan- sowej	
		za pracę w godzinach nominalnych					wynagro- dzenia za pracę w godzinach nadliczbo- wych				
		razem	w tym			premie i nagrody					
			razem	wynagro- dzenie zasadnicze	dodatki za pracę zmianową						
<i>A - ogółem</i>											
<i>B - mężczyźni</i>											
<i>C - kobiety</i>											
w odsetkach											
<i>Przedziałów wynagrodzeń ustalonych na podstawie krotności przeciętnego wynagrodzenia brutto (PW = 3543,50 zł) dla gospodarki narodowej w październiku 2010 roku (dok.):</i>											
Od 20 000,01 złotych	Od 20000,01 zł	<i>A</i>	98,5	97,9	71,8	0,0	19,5	0,6	1,1	0,1	0,3
		<i>B</i>	98,5	97,9	70,8	0,0	20,6	0,6	1,0	0,1	0,4
		<i>C</i>	98,4	97,5	76,3	0,1	14,7	0,9	1,4	0,1	0,1
<u>Województw:</u>											
02 Dolnośląskie		<i>A</i>	98,1	94,6	70,8	0,8	12,0	3,5	0,2	1,7	0,0
		<i>B</i>	98,9	95,1	68,4	0,9	14,8	3,8	0,2	0,9	0,0
		<i>C</i>	97,2	94,2	73,8	0,6	8,6	3,0	0,1	2,7	0,0
04 Kujawsko-Pomorskie		<i>A</i>	97,2	93,2	71,8	1,0	10,2	4,0	0,5	2,2	0,1
		<i>B</i>	97,9	93,8	72,0	1,1	12,0	4,1	0,6	1,3	0,2
		<i>C</i>	96,3	92,4	71,7	0,9	8,1	3,9	0,4	3,3	0,0
06 Lubelskie		<i>A</i>	96,9	93,9	71,4	1,0	9,2	3,0	0,3	2,8	0,0
		<i>B</i>	97,9	94,9	70,1	1,1	11,7	3,0	0,3	1,7	0,1
		<i>C</i>	95,9	92,9	72,7	0,9	6,8	3,0	0,3	3,8	0,0
08 Lubuskie		<i>A</i>	97,3	93,9	76,2	0,7	8,8	3,4	0,2	2,3	0,2
		<i>B</i>	98,2	94,9	77,3	0,6	9,7	3,3	0,2	1,3	0,3
		<i>C</i>	96,5	93,0	74,9	0,8	7,8	3,5	0,1	3,3	0,1
10 Łódzkie		<i>A</i>	98,0	95,0	73,5	1,0	10,0	3,0	0,0	2,0	0,0
		<i>B</i>	98,9	95,7	72,0	1,0	12,7	3,2	0,0	1,1	0,0
		<i>C</i>	97,0	94,2	74,9	0,9	7,3	2,8	-	3,0	0,0
12 Małopolskie		<i>A</i>	97,3	94,8	72,8	0,9	9,6	2,5	0,3	2,3	0,1
		<i>B</i>	98,1	95,7	72,3	0,9	11,5	2,4	0,4	1,3	0,2
		<i>C</i>	96,4	93,8	73,4	0,8	7,6	2,6	0,3	3,3	0,0
14 Mazowieckie		<i>A</i>	98,2	96,6	75,5	0,6	12,0	1,6	0,7	1,1	0,0
		<i>B</i>	98,4	96,8	75,0	0,6	13,3	1,6	0,9	0,6	0,1
		<i>C</i>	97,7	96,1	76,0	0,5	10,5	1,6	0,5	1,8	0,0

TABL. 7. STRUKTURA PRZECIĘTNEGO WYNAGRODZENIA OGÓŁEM BRUTTO PRACOWNIKÓW ZATRUDNIONYCH WEDŁUG POZIOMU WYKSZTAŁCENIA, WIEKU, STAŻU PRACY, WIELKOŚCI ZAKŁADÓW, SEKCJI PKD 2007, PRZEDZIAŁÓW WYNAGRODZEŃ (KROTNOŚĆ PRZECIĘTNEGO WYNAGRODZENIA DLA GOSPODARKI NARODOWEJ), WOJEWÓDZTW ORAZ PŁCI ZA PAŹDZIERNIK 2010 ROKU (dok.)

WYSZCZEGÓLNIENIE	Wynagrodzenie osobowe						Honora- raria (pra- cowni- cze)	Dodat- kowe wynag- rodze- nia roczne w jednos- tkach sfery budże- towej	Wypłaty z tytułu udziału w zysku lub w nadwyż- ce bilan- sowej	
	razem	za pracę w godzinach nominalnych				wynagro- dzenia za pracę w godzinach nadliczbo- wych				
		razem	w tym							
			wynagro- dzenie zasadnicze	dotatki za pracę zmianową	premie i nagrody					
w odsetkach										
<i>Województw (dok):</i>										
16 Opolskie	A	97,2	94,0	72,7	0,8	9,8	3,2	0,5	2,3	-
	B	98,4	95,0	73,0	0,9	11,6	3,4	0,4	1,2	-
	C	95,9	93,0	72,4	0,7	7,8	2,9	0,5	3,6	-
18 Podkarpackie	A	96,8	94,3	73,3	1,0	8,5	2,5	0,5	2,6	0,1
	B	97,8	95,5	73,5	1,0	10,8	2,3	0,6	1,4	0,2
	C	95,8	93,1	73,2	1,0	5,8	2,7	0,3	3,9	0,0
20 Podlaskie	A	97,1	94,2	72,6	0,6	8,8	2,9	0,1	2,8	0,0
	B	98,2	95,5	73,3	0,7	10,4	2,7	0,2	1,6	0,0
	C	96,1	93,1	72,0	0,6	7,4	3,0	0,0	3,9	0,0
22 Pomorskie	A	98,1	95,1	74,4	0,8	9,6	3,0	0,1	1,8	0,0
	B	99,0	95,9	74,5	0,8	10,8	3,1	0,1	0,9	0,0
	C	97,0	94,1	74,4	0,7	8,2	2,9	0,1	2,9	0,0
24 Śląskie	A	98,5	94,9	67,4	1,1	13,6	3,6	0,1	1,4	0,0
	B	99,3	95,2	63,9	1,2	16,1	4,1	0,1	0,6	0,0
	C	97,2	94,5	72,8	0,9	9,9	2,7	0,1	2,7	0,0
26 Świętokrzyskie	A	97,4	95,2	74,6	1,0	7,4	2,2	0,1	2,5	0,0
	B	98,6	96,4	75,9	1,1	8,7	2,2	0,1	1,3	0,0
	C	96,3	94,0	73,1	0,8	6,1	2,3	0,0	3,7	0,0
28 Warmińsko-Mazurskie	A	97,5	94,4	69,9	0,9	12,7	3,1	0,1	2,4	0,0
	B	98,6	95,6	67,3	0,7	17,2	3,0	0,1	1,3	0,0
	C	96,3	93,0	72,7	1,0	7,9	3,3	0,1	3,6	0,0
30 Wielkopolskie	A	97,9	94,6	73,5	0,8	11,0	3,3	0,3	1,8	0,0
	B	98,7	95,4	73,1	0,9	12,6	3,3	0,3	1,0	0,0
	C	97,0	93,7	73,8	0,7	9,2	3,3	0,2	2,8	0,0
32 Zachodniopomorskie	A	97,2	94,0	74,1	0,7	8,4	3,2	0,1	2,7	0,0
	B	98,3	95,6	74,9	0,9	9,7	2,7	0,1	1,6	0,0
	C	96,2	92,6	73,3	0,6	7,3	3,6	0,1	3,7	0,0

TABL. 8. STRUKTURA PRZECIĘTNEGO WYNAGRODZENIA OGÓŁEM BRUTTO PRACOWNIKÓW ZATRUDNIONYCH WEDŁUG GRUP ZAWODÓW: WIELKICH, DUŻYCH I ŚREDNICH ORAZ PŁCI ZA PAŹDZIERNIK 2010 ROKU

WYSZCZEGÓLNIENIE		Wynagrodzenie osobowe						Honoraria (pracownicze)	Dodatkowe wynagrodzenia roczne w jednostkach sfery budżetowej	Wyплаты z tytułu udziału w zysku lub w nadwyżce bilansowej	
		razem	za czas nominalny								
			razem	w tym			wynagrodzenia za pracę w godzinach nadliczbowych				
				wynagrodzenie zasadnicze	dotatki za pracę zmianową	premie i nagrody					
w odsetkach											
0	<u>OGÓŁEM</u>	A	97,9	95,0	72,7	0,8	11,0	2,8	0,3	1,8	0,0
		B	98,5	95,7	71,6	0,9	13,0	2,9	0,4	1,0	0,1
		C	96,9	94,2	74,0	0,7	8,6	2,7	0,3	2,8	0,0

1. PRZEDSTAWICIELE WŁADZ PUBLICZNYCH, WYŻSI URZĘDNICY I KIEROWNICY

1	<u>RAZEM</u>	A	98,5	97,9	76,0	0,0	13,0	0,6	0,2	1,2	0,1
		B	98,9	98,5	77,1	0,0	14,1	0,4	0,2	0,7	0,2
		C	97,7	97,0	74,1	0,0	11,2	0,7	0,1	2,1	0,1
11	PRZEDSTAWICIELE WŁADZ PUBLICZNYCH, WYŻSI URZĘDNICY I DYREKTORZY GENERALNI	A	98,7	98,6	79,0	0,0	12,9	0,0	0,1	0,9	0,3
		B	98,9	98,8	79,1	-	13,4	0,0	0,1	0,7	0,3
		C	98,2	98,1	78,7	0,0	11,1	0,1	0,2	1,5	0,1
111	Przedstawiciele władz publicznych i wyżsi urzędnicy	A	93,1	93,1	61,0	-	4,6	0,0	-	6,9	0,0
		B	93,3	93,3	59,2	-	3,7	0,0	-	6,7	0,0
		C	92,9	92,9	64,4	-	6,2	0,1	-	7,1	-
112	Dyrektorzy generalni i wykonawczy	A	99,2	99,1	80,4	0,0	13,6	0,0	0,1	0,4	0,3
		B	99,3	99,2	80,4	-	14,1	0,0	0,1	0,3	0,3
		C	98,8	98,8	80,5	0,0	11,8	0,1	0,2	0,8	0,2
12	KIEROWNICY DO SPRAW ZARZĄDZANIA I HANDLU	A	98,3	98,1	75,9	0,0	13,3	0,2	0,3	1,4	0,0
		B	98,9	98,7	76,5	0,0	14,8	0,2	0,4	0,7	0,0
		C	97,8	97,7	75,4	0,0	11,9	0,1	0,2	2,0	0,0
121	Kierownicy do spraw obsługi biznesu i zarządzania	A	97,9	97,7	75,6	0,0	12,3	0,1	0,3	1,8	0,0
		B	98,3	98,1	77,1	0,0	13,4	0,2	0,6	1,1	0,0
		C	97,5	97,3	74,6	0,0	11,6	0,1	0,2	2,3	0,0
122	Kierownicy do spraw sprzedaży, marketingu i rozwoju	A	99,7	99,6	76,8	0,1	16,1	0,2	0,1	0,1	0,1
		B	99,8	99,6	75,4	0,1	17,4	0,2	0,1	0,0	0,1
		C	99,8	99,6	79,7	0,0	13,5	0,2	0,1	0,1	0,0
13	KIEROWNICY DO SPRAW PRODUKCJI I USŁUG	A	98,2	96,4	72,3	0,1	11,7	1,7	0,1	1,7	0,0
		B	98,9	97,6	75,3	0,1	13,4	1,4	0,2	0,8	0,1
		C	96,7	94,3	67,0	0,1	8,7	2,4	0,0	3,3	0,0

TABL. 8. STRUKTURA PRZECIĘTNEGO WYNAGRODZENIA OGÓŁEM BRUTTO PRACOWNIKÓW ZATRUDNIONYCH WEDŁUG GRUP ZAWODÓW: WIELKICH, DUŻYCH I ŚREDNICH ORAZ PŁCI ZA PAŹDZIERNIK 2010 ROKU (cd.)

WYSZCZEGÓLNIENIE A - ogółem B - mężczyźni C - kobiety	Wynagrodzenie osobowe						Honoraria (pracownicze)	Dodatkowe wynagrodzenia roczne w jednostkach sfery budżetowej	Wypląty z tytułu udziału w zysku lub w nadwyżce bilansowej
	razem	za czas nominalny							
		razem	w tym			wynagrodzenia za pracę w godzinach nadliczbowych			
			wynagrodzenie zasadnicze	dotatki za pracę zmianową	premie i nagrody				
w odsetkach									

1. PRZEDSTAWICIELE WŁADZ PUBLICZNYCH, WYŻSI URZĘDNICY I KIEROWNICY (dok.)

131 Kierownicy produkcji w rolnictwie, leśnictwie i rybolówstwie	A	99,7	99,3	66,6	0,0	14,4	0,3	-	0,2	0,1
	B	99,7	99,3	65,7	0,0	14,7	0,4	-	0,2	0,1
	C	99,6	99,6	78,6	-	9,9	-	-	0,4	-
132 Kierownicy w górnictwie, przemyśle, budownictwie i dystrybucji	A	99,9	98,9	79,0	0,1	13,7	1,0	-	0,0	0,1
	B	99,9	98,9	78,7	0,1	13,9	1,0	-	0,0	0,1
	C	100,0	99,2	80,9	0,2	12,5	0,8	-	0,0	0,0
133 Kierownicy do spraw technologii informatycznych i telekomunikacyjnych	A	99,2	98,9	78,8	0,1	15,8	0,3	0,6	0,2	0,0
	B	99,1	98,9	78,7	0,1	16,1	0,2	0,7	0,2	0,0
	C	99,8	99,1	80,3	0,2	12,1	0,7	-	0,2	0,0
134 Kierownicy w instytucjach usług wyspecjalizowanych	A	96,2	93,3	64,5	0,1	8,7	2,9	0,1	3,7	0,0
	B	96,9	94,0	66,6	0,2	10,6	2,8	0,2	2,9	0,0
	C	95,9	93,0	63,3	0,1	7,6	2,9	0,0	4,1	0,0
14 KIEROWNICY W BRANŻY HOTELARSKIEJ, HANDLU I INNYCH BRANŻACH USŁUGOWYCH	A	99,3	98,6	73,6	0,1	16,5	0,7	0,0	0,6	0,1
	B	99,5	98,9	71,9	0,1	18,5	0,5	0,0	0,5	0,0
	C	99,2	98,3	75,5	0,1	14,2	0,9	-	0,7	0,1
141 Kierownicy w gastronomii i hotelarstwie	A	99,9	99,7	78,6	0,2	15,8	0,1	-	0,1	0,0
	B	99,9	99,8	72,6	0,1	22,8	0,1	-	0,1	0,0
	C	99,8	99,6	84,5	0,3	8,9	0,2	-	0,2	0,0
142 Kierownicy do spraw handlu detalicznego i hurtowego	A	99,9	98,8	76,7	0,0	15,8	1,1	-	-	0,1
	B	100,0	99,4	76,6	0,0	16,3	0,6	-	-	0,0
	C	99,8	98,3	76,8	0,0	15,4	1,5	-	-	0,2
143 Kierownicy do spraw innych typów usług	A	98,7	98,3	69,9	0,1	17,2	0,4	0,0	1,2	0,1
	B	98,9	98,4	68,8	0,1	19,1	0,5	0,1	0,9	0,1
	C	98,5	98,1	71,5	0,1	14,4	0,4	-	1,5	0,0

2. SPECJALIŚCI

2 <u>RAZEM</u>	A	95,6	91,4	71,8	0,7	7,2	4,2	0,9	3,5	0,0
	B	96,1	92,6	72,6	0,3	9,6	3,3	1,4	2,5	0,0
	C	95,3	90,6	71,2	1,0	5,7	4,7	0,5	4,2	0,0

TABL. 8. STRUKTURA PRZECIĘTNEGO WYNAGRODZENIA OGÓŁEM BRUTTO PRACOWNIKÓW ZATRUDNIONYCH WEDŁUG GRUP ZAWODÓW: WIELKICH, DUŻYCH I ŚREDNICH ORAZ PŁCI ZA PAŹDZIERNIK 2010 ROKU (cd.)

WYSZCZEGÓLNIENIE A - ogółem B - mężczyźni C - kobiety	Wynagrodzenie osobowe						Honoraria (pracownicze)	Dodatkowe wynagrodzenia roczne w jednostkach sfery budżetowej	Wypląty z tytułu udziału w zysku lub w nadwyżce bilansowej	
	razem	za czas nominalny								wynagrodzenia za pracę w godzinach nadliczbowych
		razem	w tym			wynagrodzenia zasadnicze				
			wynagrodzenie zasadnicze	dotatki za pracę zmianową	premie i nagrody					
w odsetkach										

2. SPECJALIŚCI (cd.)

21	SPECJALIŚCI NAUK FIZYCZNYCH, MATEMATYCZNYCH I TECHNICZNYCH	A	98,7	97,2	74,0	0,4	14,4	1,5	0,5	0,7	0,1
		B	99,1	97,3	72,9	0,4	15,1	1,8	0,4	0,4	0,1
		C	97,7	97,1	77,5	0,1	12,1	0,7	0,6	1,6	0,1
211	Fizycy, chemicy i specjaliści nauk o Ziemi	A	96,6	95,3	63,7	0,3	18,1	1,3	2,0	1,1	0,3
		B	96,3	94,7	61,3	0,1	18,4	1,5	2,6	0,8	0,3
		C	97,2	96,2	66,7	0,5	17,6	1,1	1,2	1,4	0,2
212	Matematycy, statystycy i pokrewni	A	96,2	96,1	79,4	0,0	7,1	0,1	-	3,8	0,0
		B	96,7	96,7	82,3	-	7,2	-	-	3,3	-
		C	95,9	95,8	78,2	0,0	7,1	0,1	-	4,1	0,0
213	Specjaliści nauk biologicznych i pokrewni	A	97,8	97,3	73,0	0,1	14,5	0,4	0,4	1,8	0,0
		B	98,4	98,1	70,6	0,0	16,7	0,2	0,3	1,3	0,0
		C	97,1	96,4	75,7	0,1	12,1	0,6	0,5	2,4	0,0
214	Inżynierowie (z wyłączeniem elektrotechnologii)	A	99,2	97,3	74,6	0,4	14,6	1,9	0,3	0,4	0,1
		B	99,3	97,2	73,3	0,4	15,3	2,1	0,3	0,3	0,1
		C	98,6	97,8	79,8	0,1	12,0	0,8	0,4	0,9	0,1
215	Inżynierowie elektrotechnologii	A	99,5	97,9	72,4	0,9	14,4	1,6	0,2	0,2	0,1
		B	99,6	97,9	72,2	0,9	14,5	1,7	0,1	0,2	0,1
		C	96,6	96,5	75,6	0,4	13,3	0,2	2,7	0,5	0,2
216	Architekci, geodeci, projektanci i pokrewni	A	96,6	96,1	79,9	0,0	10,6	0,5	1,7	1,7	0,0
		B	96,8	96,1	79,9	0,0	11,5	0,8	2,0	1,2	0,0
		C	96,4	96,2	79,9	0,0	9,1	0,2	1,1	2,5	0,0
22	SPECJALIŚCI DO SPRAW ZDROWIA	A	99,7	94,6	69,9	5,1	5,8	5,0	0,0	0,3	0,0
		B	99,6	87,5	64,5	1,7	6,7	12,1	0,0	0,4	0,0
		C	99,7	96,4	71,2	6,0	5,5	3,3	0,0	0,3	0,0
221	Lekarze	A	99,9	86,3	62,6	1,4	6,5	13,7	0,0	0,1	0,0
		B	99,9	83,7	59,2	1,5	6,0	16,2	0,0	0,1	0,0
		C	100,0	88,3	65,4	1,4	6,9	11,6	-	0,0	0,0
222	Pielęgniarki	A	99,8	99,2	70,7	9,0	4,9	0,6	-	0,2	0,0
		B	99,9	98,8	68,2	10,6	4,7	1,0	-	0,1	-
		C	99,8	99,2	70,7	9,0	4,9	0,6	-	0,2	0,0

TABL. 8. STRUKTURA PRZECIĘTNEGO WYNAGRODZENIA OGÓŁEM BRUTTO PRACOWNIKÓW ZATRUDNIONYCH WEDŁUG GRUP ZAWODÓW: WIELKICH, DUŻYCH I ŚREDNICH ORAZ PŁCI ZA PAŹDZIERNIK 2010 ROKU (cd.)

WYSZCZEGÓLNIENIE A - ogółem B - mężczyźni C - kobiety	Wynagrodzenie osobowe						Honoraria (pracownicze)	Dodatkowe wynagrodzenia roczne w jednostkach sfery budżetowej	Wyплаты z tytułu udziału w zysku lub w nadwyżce bilansowej
	razem	za czas nominalny							
		razem	w tym			wynagrodzenia za pracę w godzinach nadliczbowych			
			wynagrodzenie zasadnicze	dotatki za pracę zmianową	premie i nagrody				
w odsetkach									

2. SPECJALIŚCI (cd.)

223	Położne	A	100,0	99,6	70,5	9,8	4,2	0,4	-	0,0	-
		B	100,0	97,2	64,1	13,9	9,1	2,8	-	-	-
		C	100,0	99,6	70,5	9,8	4,2	0,4	-	0,0	-
224	Specjaliści ratownictwa medycznego	A	99,1	97,8	68,3	8,2	7,7	1,2	-	0,9	-
		B	98,9	98,1	67,5	9,7	7,9	0,8	-	1,1	-
		C	99,5	96,9	70,7	3,6	7,1	2,5	-	0,5	-
225	Lekarze weterynarii	A	93,4	93,4	77,1	0,0	7,9	0,0	0,0	6,6	-
		B	93,4	93,3	75,9	0,0	7,5	0,0	0,0	6,6	-
		C	93,5	93,5	78,4	0,0	8,4	0,0	-	6,5	-
226	Lekarze dentyści	A	99,9	99,2	84,3	0,4	6,6	0,6	-	0,0	0,1
		B	100,0	98,5	81,9	1,6	9,5	1,5	-	-	-
		C	99,9	99,5	85,1	0,0	5,5	0,3	-	0,0	0,1
227	Diagności laboratoryjni	A	99,6	89,8	68,9	2,2	6,2	9,7	0,0	0,4	0,0
		B	99,9	83,4	65,0	3,5	3,7	16,5	-	0,1	-
		C	99,5	90,5	69,4	2,1	6,5	9,0	0,0	0,5	0,0
228	Inni specjaliści ochrony zdrowia	A	99,1	98,0	83,1	0,1	7,5	1,1	-	0,9	0,0
		B	99,3	98,5	81,5	0,1	9,7	0,9	-	0,7	0,0
		C	99,0	97,8	83,6	0,2	6,6	1,2	-	1,0	0,0
23	SPECJALIŚCI NAUCZANIA I WYCHOWANIA	A	91,8	83,7	66,1	0,0	1,8	8,1	1,2	7,0	0,0
		B	90,2	83,0	66,1	0,0	1,8	7,2	2,9	6,9	-
		C	92,3	84,0	66,2	0,0	1,8	8,4	0,6	7,1	0,0
231	Nauczyciele akademicy	A	82,8	81,2	62,4	0,0	2,1	1,7	10,5	6,7	0,0
		B	82,8	81,4	61,5	0,0	2,2	1,5	10,6	6,6	-
		C	82,7	80,8	63,9	0,0	1,8	1,9	10,5	6,8	0,0
232	Nauczyciele kształcenia zawodowego	A	92,9	81,6	65,7	0,0	1,8	11,3	-	7,1	-
		B	92,9	81,2	65,8	0,0	1,7	11,7	-	7,1	-
		C	92,9	81,9	65,6	0,0	1,9	11,0	-	7,1	-
233	Nauczyciele gimnazjów i szkół ponadgimnazjalnych (z wyjątkiem nauczycieli kształcenia zawodowego)	A	92,8	82,4	66,3	0,0	1,5	10,4	-	7,2	-
		B	92,8	82,8	67,9	0,0	1,4	10,0	-	7,2	-
		C	92,9	82,3	65,8	0,0	1,6	10,6	-	7,1	-

TABL. 8. STRUKTURA PRZECIĘTNEGO WYNAGRODZENIA OGÓŁEM BRUTTO PRACOWNIKÓW ZATRUDNIONYCH WEDŁUG GRUP ZAWODÓW: WIELKICH, DUŻYCH I ŚREDNICH ORAZ PŁCI ZA PAŹDZIERNIK 2010 ROKU (cd.)

WYSZCZEGÓLNIENIE A - ogółem B - mężczyźni C - kobiety	Wynagrodzenie osobowe						Honoraria (pracownicze)	Dodatkowe wynagrodzenia roczne w jednostkach budżetowej	Wyплаты z tytułu udziału w zysku lub w nadwyżce bilansowej	
	razem	za czas nominalny								wynagrodzenia za pracę w godzinach nadliczbowych
		razem	w tym			wynagrodzenie zasadnicze				
			wynagrodzenie zasadnicze	dotatki za pracę zmianową	premie i nagrody					
w odsetkach										

2. SPECJALIŚCI (cd.)

234	Nauczyciele szkół podstawowych i specjaliści do spraw wychowania małego dziecka	A	92,9	85,5	67,3	0,0	1,8	7,4	-	7,1	-
		B	92,8	86,4	71,3	0,0	1,4	6,4	-	7,2	-
		C	92,9	85,4	66,8	0,0	1,8	7,5	-	7,1	-
235	Inni specjaliści nauczania i wychowania	A	93,1	86,5	66,4	0,1	2,3	6,6	0,0	6,9	-
		B	93,9	87,4	65,6	0,3	3,2	6,5	-	6,1	-
		C	93,0	86,4	66,6	0,1	2,2	6,6	0,0	7,0	-
24	SPECJALIŚCI DO SPRAW EKONOMICZNYCH I ZARZĄDZANIA	A	98,7	98,3	78,2	0,1	12,9	0,4	0,0	1,3	0,0
		B	99,0	98,6	76,7	0,1	14,0	0,4	0,1	0,9	0,0
		C	98,5	98,1	79,1	0,1	12,2	0,3	0,0	1,5	0,0
241	Specjaliści do spraw finansowych	A	99,4	99,1	79,9	0,0	12,8	0,4	0,1	0,5	0,0
		B	99,7	99,3	77,5	0,0	12,8	0,4	0,1	0,2	0,0
		C	99,4	99,0	81,0	0,0	12,8	0,4	0,0	0,6	0,0
242	Specjaliści do spraw administracji i zarządzania	A	97,2	96,7	76,6	0,1	10,9	0,4	0,0	2,8	0,0
		B	97,4	96,9	76,2	0,2	11,4	0,6	0,1	2,4	0,1
		C	96,9	96,6	76,9	0,0	10,6	0,2	0,0	3,1	0,0
243	Specjaliści do spraw sprzedaży, marketingu i public relations	A	100,0	99,6	78,5	0,1	15,7	0,3	0,0	0,0	0,0
		B	100,0	99,7	76,6	0,1	17,2	0,3	0,0	0,0	0,0
		C	100,0	99,6	80,5	0,2	14,1	0,3	0,0	0,0	0,0
244	Specjaliści do spraw rynku nieruchomości	A	98,8	98,7	77,8	-	14,2	0,1	-	1,2	0,0
		B	99,5	99,4	78,1	-	15,5	0,0	-	0,5	0,0
		C	98,1	98,0	77,4	-	12,7	0,1	-	1,9	-
25	SPECJALIŚCI DO SPRAW TECHNOLOGII INFORMACYJNO-KOMUNIKACYJNYCH	A	98,9	98,0	81,9	0,2	11,3	0,9	0,6	0,5	0,0
		B	98,9	98,0	82,1	0,1	11,3	0,9	0,6	0,5	0,0
		C	98,8	98,0	80,5	0,3	11,5	0,8	0,6	0,6	0,0
251	Analitycy systemowi i programiści	A	99,3	98,5	82,8	0,2	11,2	0,8	0,4	0,3	0,0
		B	99,3	98,5	83,1	0,2	11,2	0,8	0,4	0,3	0,0
		C	99,5	98,5	81,2	0,4	11,2	0,9	0,1	0,4	0,0
252	Specjaliści do spraw baz danych i sieci komputerowych	A	97,9	96,8	79,7	0,1	11,6	1,0	1,1	1,0	0,0
		B	97,9	96,8	79,8	0,1	11,5	1,1	1,0	1,1	0,0
		C	97,3	96,8	78,8	0,1	12,2	0,5	1,9	0,8	0,0

TABL. 8. STRUKTURA PRZECIĘTNEGO WYNAGRODZENIA OGÓŁEM BRUTTO PRACOWNIKÓW ZATRUDNIONYCH WEDŁUG GRUP ZAWODÓW: WIELKICH, DUŻYCH I ŚREDNICH ORAZ PŁCI ZA PAŹDZIERNIK 2010 ROKU (cd.)

WYSZCZEGÓLNIENIE A - ogółem B - mężczyźni C - kobiety	Wynagrodzenie osobowe						Honoraria (pracownicze)	Dodatkowe wynagrodzenia roczne w jednostkach sfery budżetowej	Wyplaty z tytułu udziału w zysku lub w nadwyżce bilansowej
	razem	za czas nominalny							
		razem	w tym			wynagrodzenia za pracę w godzinach nadliczbowych			
			wynagrodzenie zasadnicze	dotatki za pracę zmianową	premie i nagrody				
w odsetkach									

2. SPECJALIŚCI (dok.)

26	SPECJALIŚCI Z DZIEDZINY PRAWA, DZIEDZIN SPOŁECZNYCH I KULTURY	A	91,0	90,9	73,4	0,0	5,7	0,1	5,1	3,9	0,0
		B	88,7	88,7	72,3	0,0	5,6	0,1	7,8	3,5	0,0
		C	92,4	92,2	74,2	0,0	5,8	0,1	3,4	4,2	0,0
261	Specjaliści z dziedziny prawa	A	94,5	94,4	79,6	0,0	4,3	0,0	-	5,5	0,0
		B	94,6	94,6	79,8	0,0	4,7	0,0	-	5,4	0,0
		C	94,4	94,3	79,4	-	4,0	0,0	-	5,6	0,0
262	Bibliotekoznawcy, archiwiści i muzealnicy	A	97,3	97,1	70,7	0,1	9,8	0,1	0,2	2,5	0,0
		B	97,4	96,9	69,9	0,0	11,1	0,4	0,3	2,3	-
		C	97,3	97,2	71,0	0,1	9,3	0,0	0,1	2,6	0,0
263	Specjaliści z dziedzin społecznych i religijnych	A	95,2	95,0	72,9	0,1	7,7	0,2	0,7	4,1	0,0
		B	95,1	95,0	75,1	0,0	8,1	0,2	2,2	2,7	0,0
		C	95,2	95,0	72,1	0,1	7,5	0,2	0,2	4,6	0,0
264	Literaci, dziennikarze i filolodzy	A	70,0	69,9	60,1	-	4,5	0,1	29,8	0,2	0,0
		B	63,9	63,9	55,1	-	2,9	0,1	36,0	0,1	-
		C	75,5	75,4	64,7	-	5,9	0,1	24,2	0,3	0,0
265	Twórcy i artyści	A	83,8	83,8	58,3	0,0	8,0	-	16,1	0,1	0,0
		B	82,9	83,0	57,1	0,0	8,8	-	17,0	0,1	0,0
		C	85,0	85,1	59,9	0,0	7,0	-	14,9	0,1	-

3. TECHNICY I INNY ŚREDNI PERSONEL

3	RAZEM	A	98,4	97,0	73,9	0,9	12,6	1,3	0,1	1,5	0,0
		B	99,0	97,0	71,0	1,3	14,6	2,0	0,2	0,8	0,0
		C	97,6	97,1	76,9	0,5	10,6	0,5	0,0	2,4	0,0
31	W tym: ŚREDNI PERSONEL NAUK FIZYCZNYCH, CHEMICZNYCH I TECHNICZNYCH	A	99,5	96,5	67,8	2,1	15,1	3,0	0,0	0,4	0,1
		B	99,6	96,3	67,0	2,2	15,2	3,3	0,0	0,3	0,1
		C	99,2	97,3	71,4	1,9	14,4	1,9	0,0	0,7	0,1
311	Technicy nauk fizycznych i technicznych	A	99,4	96,3	68,7	1,4	15,3	3,1	0,0	0,5	0,1
		B	99,6	96,0	68,0	1,2	15,4	3,5	0,0	0,3	0,1
		C	99,0	97,5	71,0	2,0	14,8	1,5	0,0	0,9	0,1

TABL. 8. STRUKTURA PRZECIĘTNEGO WYNAGRODZENIA OGÓŁEM BRUTTO PRACOWNIKÓW ZATRUDNIONYCH WEDŁUG GRUP ZAWODÓW: WIELKICH, DUŻYCH I ŚREDNICH ORAZ PŁCI ZA PAŹDZIERNIK 2010 ROKU (cd.)

WYSZCZEGÓLNIENIE A - ogółem B - mężczyźni C - kobiety	Wynagrodzenie osobowe						Honoraria (pracownicze)	Dodatkowe wynagrodzenia roczne w jednostkach sfery budżetowej	Wypląty z tytułu udziału w zysku lub w nadwyżce bilansowej	
	razem	za czas nominalny								wynagrodzenia za pracę w godzinach nadliczbowych
		razem	w tym			wynagrodzenia zasadnicze				
			wynagrodzenie zasadnicze	dotatki za pracę zmianową	premie i nagrody					
w odsetkach										

3. TECHNICY I INNY ŚREDNI PERSONEL (cd.)

312	<i>Mistrzowie produkcji w górnictwie, przemyśle przetwórczym i budownictwie</i>	A	99,9	95,0	69,9	1,7	15,5	4,9	-	0,0	0,1
		B	99,9	95,0	69,3	1,7	15,8	4,9	-	0,0	0,1
		C	100,0	95,3	74,7	1,3	13,2	4,7	-	0,0	0,0
313	<i>Kontrolerzy (sterowniczy) procesów przemysłowych</i>	A	99,7	97,8	62,7	6,8	14,5	1,8	-	0,3	0,0
		B	99,6	97,9	61,7	7,2	14,5	1,7	-	0,4	0,0
		C	100,0	97,5	70,8	3,5	14,2	2,4	-	0,0	0,0
314	<i>Technicy nauk biologicznych, rolniczych i technologii żywności</i>	A	99,6	99,0	70,6	0,3	18,1	0,5	0,0	0,4	0,0
		B	99,7	99,3	69,1	0,1	19,5	0,3	-	0,3	0,0
		C	99,2	98,1	74,6	0,7	14,2	1,0	0,1	0,7	0,0
315	<i>Pracownicy transportu morskiego, żeglugi śródlądowej i lotnictwa</i>	A	99,6	94,7	63,2	0,4	8,2	4,9	-	0,4	0,0
		B	99,6	94,7	63,7	0,5	8,3	4,8	-	0,4	0,0
		C	99,6	94,4	59,3	0,1	7,1	5,3	-	0,3	0,1
32	<i>ŚREDNI PERSONEL DO SPRAW ZDROWIA</i>	A	98,9	98,1	77,3	2,1	7,8	0,8	-	1,1	0,0
		B	99,1	97,8	74,9	3,1	7,7	1,2	-	0,9	0,0
		C	98,8	98,2	78,3	1,7	7,9	0,6	-	1,2	0,0
<i>W tym:</i>											
321	<i>Technicy medyczni i farmaceutyczni</i>	A	99,9	99,0	78,2	2,5	8,2	1,0	-	0,1	-
		B	99,9	98,9	76,6	2,6	7,9	1,0	-	0,1	-
		C	99,9	99,0	78,4	2,5	8,2	1,0	-	0,1	-
322	<i>Dietetycy i żywieniowcy</i>	A	98,1	98,0	78,6	0,6	6,6	0,1	-	1,9	-
		B	99,1	99,1	87,9	-	8,5	-	-	0,9	-
		C	98,1	97,9	78,0	0,7	6,5	0,2	-	1,9	-
325	<i>Inny średni personel do spraw zdrowia</i>	A	98,1	97,5	76,6	1,9	7,6	0,7	-	1,9	0,0
		B	98,9	97,7	74,6	3,3	7,6	1,2	-	1,1	0,0
		C	97,5	97,3	78,3	0,7	7,6	0,2	-	2,5	0,0
33	<i>ŚREDNI PERSONEL DO SPRAW BIZNESU I ADMINISTRACJI</i>	A	97,9	97,6	77,1	0,1	12,2	0,3	0,0	2,1	0,0
		B	98,7	98,3	75,3	0,1	15,5	0,3	0,0	1,3	0,0
		C	97,5	97,2	78,1	0,0	10,6	0,3	0,0	2,5	0,0
331	<i>Średni personel do spraw finansowych</i>	A	98,8	98,6	80,3	0,0	11,4	0,3	-	1,1	0,1
		B	99,6	99,0	81,0	0,0	12,8	0,6	-	0,3	0,1
		C	98,7	98,5	80,3	0,0	11,3	0,3	-	1,2	0,1

TABL. 8. STRUKTURA PRZECIĘTNEGO WYNAGRODZENIA OGÓŁEM BRUTTO PRACOWNIKÓW ZATRUDNIONYCH WEDŁUG GRUP ZAWODÓW: WIELKICH, DUŻYCH I ŚREDNICH ORAZ PŁCI ZA PAŹDZIERNIK 2010 ROKU (cd.)

WYSZCZEGÓLNIENIE A - ogółem B - mężczyźni C - kobiety	Wynagrodzenie osobowe						Honoraria (pracownicze)	Dodatkowe wynagrodzenia roczne w jednostkach sfery budżetowej	Wypląty z tytułu udziału w zysku lub w nadwyżce bilansowej
	razem	za czas nominalny							
		razem	w tym			wynagrodzenia za pracę w godzinach nadliczbowych			
			wynagrodzenie zasadnicze	dotatki za pracę zmianową	premie i nagrody				
w odsetkach									

3. TECHNICY I INNY ŚREDNI PERSONEL (cd.)

332 Agenci i pośrednicy handlowi	A	99,9	99,7	74,8	0,1	18,6	0,3	-	0,1	0,0
	B	100,0	99,7	74,3	0,2	19,3	0,3	-	0,0	0,0
	C	99,9	99,7	76,4	0,0	16,8	0,2	-	0,1	0,0
333 Pośrednicy usług biznesowych	A	99,0	98,4	83,4	0,1	9,4	0,6	-	1,0	0,0
	B	99,6	98,7	83,4	0,3	10,1	0,9	-	0,4	0,0
	C	98,5	98,1	83,5	0,1	8,8	0,3	-	1,5	0,0
334 Pracownicy administracyjni i sekretarze wyspecjalizowani	A	96,1	95,9	77,1	0,0	8,3	0,2	0,0	3,9	0,0
	B	97,1	96,7	76,1	0,0	11,2	0,4	0,0	2,9	0,0
	C	95,9	95,7	77,3	0,0	7,6	0,1	0,0	4,1	0,0
335 Urzędnicy państwowi do spraw nadzoru	A	94,7	94,4	73,3	0,0	9,3	0,3	-	5,3	0,0
	B	94,0	93,9	71,1	0,1	8,3	0,1	-	6,0	0,0
	C	95,0	94,5	74,1	0,0	9,7	0,4	-	5,0	0,0
34 ŚREDNI PERSONEL Z DZIEDZINY PRAWA, SPRAW SPOŁECZNYCH, KULTURY I POKREWNY	A	95,4	95,1	73,8	0,5	10,0	0,4	0,2	4,4	0,0
	B	96,9	96,2	73,3	0,3	13,3	0,7	0,4	2,7	0,0
	C	95,1	94,7	73,9	0,6	9,1	0,3	0,1	4,8	0,0
341 Średni personel z dziedziny prawa, spraw społecznych i religii	A	93,6	93,3	73,0	0,8	8,4	0,3	-	6,4	0,0
	B	94,2	94,1	67,6	0,8	14,9	0,1	-	5,8	-
	C	93,5	93,2	73,6	0,8	7,6	0,3	-	6,5	0,0
342 Sportowcy, trenerzy i pokrewni	A	95,3	95,1	79,0	0,1	9,0	0,1	-	4,7	-
	B	94,8	94,7	77,8	0,1	9,0	0,1	-	5,2	-
	C	96,4	96,4	82,2	0,0	8,9	0,1	-	3,6	-
343 Średni personel w zakresie działalności artystycznej, kulturalnej i kulinarnej	A	98,1	97,5	74,3	0,1	12,4	0,6	0,4	1,5	0,0
	B	98,3	97,4	74,8	0,2	13,4	1,0	0,7	0,9	0,1
	C	98,0	97,5	74,1	0,1	11,8	0,5	0,2	1,8	0,0
35 TECHNICY INFORMATYCZY	A	95,7	94,6	76,5	0,2	10,9	1,1	3,5	0,8	0,0
	B	95,7	94,7	77,1	0,2	10,6	0,9	3,5	0,8	0,0
	C	96,1	94,1	73,1	0,4	12,4	2,1	3,3	0,6	0,0
351 Technicy do spraw technologii teleinformatycznych i pomocy użytkownikom urządzeń	A	98,8	97,7	80,2	0,2	10,8	1,1	0,2	1,0	0,0
	B	98,8	97,9	81,2	0,1	10,4	0,9	0,2	1,0	0,0
	C	99,0	96,4	74,0	0,4	13,5	2,6	0,3	0,7	0,0

TABL. 8. STRUKTURA PRZECIĘTNEGO WYNAGRODZENIA OGÓŁEM BRUTTO PRACOWNIKÓW ZATRUDNIONYCH WEDŁUG GRUP ZAWODÓW: WIELKICH, DUŻYCH I ŚREDNICH ORAZ PŁCI ZA PAŹDZIERNIK 2010 ROKU (cd.)

WYSZCZEGÓLNIENIE A - ogółem B - mężczyźni C - kobiety	Wynagrodzenie osobowe						Honoraria (pracownicze)	Dodatkowe wynagrodzenia roczne w jednostkach sfery budżetowej	Wypłaty z tytułu udziału w zysku lub w nadwyżce bilansowej
	razem	za czas nominalny							
		razem	w tym			wynagrodzenia za pracę w godzinach nadliczbowych			
			wynagrodzenie zasadnicze	dotatki za pracę zmianową	premie i nagrody				
w odsetkach									

3. TECHNICY I INNY ŚREDNI PERSONEL (dok.)

352 Technicy telekomunikacji i urządzeń transmisyjnych	A	87,3	86,4	66,6	0,4	11,1	1,0	12,4	0,3	0,0
	B	87,2	86,1	65,9	0,5	11,3	1,0	12,6	0,2	0,0
	C	88,7	88,0	70,9	0,3	9,5	0,7	11,0	0,3	-

4. PRACOWNICY BIUROWI

4 RAZEM	A	98,6	97,6	74,7	0,4	13,7	1,0	0,0	1,4	0,0
	B	99,3	97,5	73,6	0,6	14,8	1,8	0,0	0,7	0,0
	C	98,2	97,7	75,3	0,3	13,0	0,5	0,0	1,8	0,0
41 SEKRETARKI, OPERATORZY URZĄDZEŃ BIUROWYCH I POKREWNI	A	97,0	96,5	76,1	0,1	11,2	0,4	0,0	3,0	0,0
	B	97,6	96,8	76,3	0,1	11,8	0,7	0,0	2,4	0,0
	C	96,8	96,5	76,1	0,1	11,0	0,3	0,0	3,2	0,0
411 Pracownicy obsługi biurowej	A	97,0	96,5	75,8	0,1	11,3	0,4	0,0	3,0	0,0
	B	97,3	96,7	75,8	0,1	11,8	0,7	0,0	2,6	0,1
	C	96,8	96,5	75,7	0,1	11,2	0,3	0,0	3,2	0,0
412 Sekretarki (ogólne)	A	96,6	96,3	77,1	0,0	10,3	0,2	0,0	3,4	0,0
	B	97,3	97,1	84,6	0,1	7,0	0,2	-	2,7	-
	C	96,6	96,3	77,0	0,0	10,4	0,2	0,0	3,4	0,0
413 Operatorzy urzędzeń biurowych	A	98,9	98,0	78,1	0,4	13,3	0,9	0,1	1,0	-
	B	99,5	98,5	81,7	0,3	12,9	1,0	-	0,5	-
	C	98,5	97,7	75,9	0,4	13,6	0,8	0,2	1,3	-
42 PRACOWNICY OBSŁUGI KLIENTA	A	99,6	99,1	72,7	0,3	17,0	0,4	-	0,4	0,0
	B	98,8	98,3	65,3	0,5	19,4	0,5	-	1,1	0,1
	C	99,7	99,3	74,5	0,3	16,4	0,4	-	0,3	0,0
421 Pracownicy obrotu pieniężnego	A	99,6	99,3	69,1	0,2	19,7	0,3	-	0,4	0,0
	B	98,6	98,3	59,1	0,3	22,8	0,3	-	1,3	0,1
	C	99,9	99,5	71,7	0,2	18,8	0,3	-	0,1	0,0
422 Pracownicy do spraw informowania klientów	A	99,5	98,8	81,2	0,6	10,7	0,6	-	0,5	0,0
	B	99,6	98,3	83,5	1,0	9,5	1,2	-	0,4	0,0
	C	99,4	98,9	80,7	0,6	11,0	0,5	-	0,6	0,0

TABL. 8. STRUKTURA PRZECIĘTNEGO WYNAGRODZENIA OGÓŁEM BRUTTO PRACOWNIKÓW ZATRUDNIONYCH WEDŁUG GRUP ZAWODÓW: WIELKICH, DUŻYCH I ŚREDNICH ORAZ PŁCI ZA PAŹDZIERNIK 2010 ROKU (cd.)

WYSZCZEGÓLNIENIE A - ogółem B - mężczyźni C - kobiety	Wynagrodzenie osobowe						Honoraria (pracownicze)	Dodatkowe wynagrodzenia roczne w jednostkach sfery budżetowej	Wyплаты z tytułu udziału w zysku lub w nadwyżce bilansowej
	razem	za czas nominalny							
		razem	w tym			wynagrodzenia za pracę w godzinach nadliczbowych			
			wynagrodzenie zasadnicze	dotatki za pracę zmianową	premie i nagrody				
w odsetkach									

4. PRACOWNICY BIUROWI (dok.)

43 PRACOWNICY DO SPRAW FINANSOWO-STATYSTYCZNYCH I EWIDENCJI MATERIAŁOWEJ	A	99,5	97,5	75,6	0,7	13,4	2,0	-	0,5	0,0
	B	99,9	97,2	75,4	0,8	14,0	2,7	-	0,1	0,0
	C	99,0	98,0	76,0	0,6	12,6	1,0	-	1,0	0,0
431 Pracownicy do spraw finansowo-statystycznych	A	98,7	98,3	76,8	0,0	13,3	0,4	-	1,3	0,0
	B	99,6	98,9	78,2	0,0	14,4	0,6	-	0,4	0,0
	C	98,6	98,2	76,6	0,0	13,1	0,4	-	1,4	0,0
432 Pracownicy do spraw ewidencji materiałowej i transportu	A	99,8	97,2	75,2	1,0	13,5	2,6	-	0,2	0,0
	B	99,9	97,1	75,2	0,9	14,0	2,8	-	0,1	0,0
	C	99,6	97,7	75,2	1,4	11,8	1,8	-	0,4	0,0
44 POZOSTALI PRACOWNICY OBSŁUGI BIURA	A	98,9	98,4	71,8	0,3	15,8	0,5	0,0	1,1	0,0
	B	99,4	98,9	69,3	0,3	18,5	0,5	0,0	0,6	0,0
	C	98,5	98,1	73,3	0,3	14,1	0,4	0,0	1,4	0,1

5. PRACOWNICY USŁUG OSOBISTYCH I SPRZEDAWCY

5 <u>RAZEM</u>	A	99,2	97,9	78,7	0,8	10,2	1,3	0,0	0,8	0,0
	B	99,3	98,1	77,0	1,3	11,0	1,1	0,0	0,7	0,0
	C	99,2	97,8	79,8	0,5	9,6	1,4	0,0	0,8	0,0
51 PRACOWNICY USŁUG OSOBISTYCH	A	97,5	96,9	75,6	0,7	8,9	0,6	0,0	2,5	0,0
	B	97,9	97,2	74,0	0,9	9,8	0,8	0,0	2,1	0,0
	C	97,1	96,6	76,8	0,5	8,2	0,5	0,0	2,9	0,0
511 Stewardzi, konduktorzy i przewodnicy	A	99,5	98,3	57,1	4,3	9,6	1,2	-	0,5	0,0
	B	99,5	98,4	54,2	5,0	9,5	1,1	-	0,5	0,0
	C	99,5	98,2	62,6	2,9	9,9	1,3	-	0,4	0,1
512 Kucharze	A	97,1	96,6	79,8	0,3	6,9	0,5	-	2,9	0,0
	B	99,5	98,9	83,4	0,4	6,2	0,6	-	0,5	0,0
	C	96,2	95,7	78,5	0,2	7,1	0,4	-	3,8	0,0
513 Kelnerzy i barmani	A	99,9	99,1	80,6	0,3	6,2	0,8	-	0,1	0,0
	B	99,9	99,2	82,3	0,2	7,3	0,7	-	0,1	0,0
	C	99,9	99,0	79,9	0,4	5,6	0,9	-	0,1	0,0

TABL. 8. STRUKTURA PRZECIĘTNEGO WYNAGRODZENIA OGÓŁEM BRUTTO PRACOWNIKÓW ZATRUDNIONYCH WEDŁUG GRUP ZAWODÓW: WIELKICH, DUŻYCH I ŚREDNICH ORAZ PŁCI ZA PAŹDZIERNIK 2010 ROKU (cd.)

WYSZCZEGÓLNIENIE A - ogółem B - mężczyźni C - kobiety	Wynagrodzenie osobowe						Honoraria (pracownicze)	Dodatkowe wynagrodzenia roczne w jednostkach sfery budżetowej	Wyплаты z tytułu udziału w zysku lub w nadwyżce bilansowej
	razem	za czas nominalny							
		razem	w tym			wynagrodzenia za pracę w godzinach nadliczbowych			
			wynagrodzenie zasadnicze	dotatki za pracę zmianową	premie i nagrody				
w odsetkach									

5. PRACOWNICY USŁUG OSOBISTYCH I SPRZEDAWCY (cd.)

514 Fryzjerzy, kosmetyczki i pokrewni	A	99,0	99,0	95,3	-	1,4	0,1	0,9	0,1	-
	B	97,5	97,3	97,1	-	-	0,2	2,5	-	-
	C	99,2	99,2	95,1	-	1,6	0,1	0,7	0,1	-
515 Gospodarze obiektów	A	96,4	96,0	73,9	0,4	11,2	0,4	-	3,6	0,0
	B	96,6	96,0	73,8	0,3	11,4	0,7	-	3,4	0,0
	C	96,2	96,0	74,0	0,6	10,9	0,2	-	3,8	0,0
516 Pozostali pracownicy usług osobistych	A	96,1	94,7	68,9	0,2	13,5	1,4	-	3,8	0,1
	B	96,3	94,7	67,3	0,2	14,0	1,5	-	3,6	0,1
	C	95,7	94,7	72,8	0,3	12,4	0,9	-	4,3	0,0
52 SPRZEDAWCY I POKREWNI	A	99,9	98,4	79,5	0,3	11,5	1,5	-	0,1	0,0
	B	100,0	98,9	76,7	0,3	14,3	1,1	-	0,0	0,0
	C	99,9	98,2	80,6	0,3	10,4	1,7	-	0,1	0,0
522 Pracownicy sprzedaży w sklepach	A	100,0	98,3	80,6	0,2	10,8	1,7	-	0,0	0,0
	B	100,0	98,9	78,5	0,2	12,9	1,1	-	0,0	0,0
	C	100,0	98,0	81,4	0,2	10,0	2,0	-	0,0	0,0
523 Kasjerzy i sprzedawcy biletów	A	99,4	98,9	79,1	1,0	9,0	0,6	-	0,6	0,0
	B	99,6	99,1	78,1	1,2	11,0	0,6	-	0,4	-
	C	99,4	98,8	79,2	1,0	8,8	0,6	-	0,6	0,0
524 Inni pracownicy sprzedaży i pokrewni	A	100,0	98,7	73,9	0,5	16,8	1,3	-	0,0	0,0
	B	100,0	98,6	72,1	0,5	18,1	1,4	-	0,0	0,0
	C	100,0	98,8	76,1	0,4	15,2	1,2	-	0,0	0,0
53 PRACOWNICY OPIEKI OSOBISTEJ I POKREWNI	A	97,5	97,1	77,7	3,0	5,9	0,4	-	2,5	-
	B	99,1	98,1	73,0	7,4	4,8	0,9	-	0,9	-
	C	97,1	96,9	78,5	2,2	6,1	0,3	-	2,9	-
531 Opiekunowie dziecięcy i asystenci nauczycieli	A	94,1	94,1	76,3	0,2	8,1	0,1	-	5,9	-
	B	94,4	94,0	71,3	2,2	8,2	0,4	-	5,6	-
	C	94,1	94,1	76,6	0,1	8,1	0,1	-	5,9	-
532 Pracownicy opieki osobistej w ochronie zdrowia i pokrewni	A	99,0	98,5	78,3	4,3	4,8	0,5	-	1,0	-
	B	99,8	98,7	73,2	8,2	4,3	1,0	-	0,2	-
	C	98,8	98,4	79,6	3,3	5,0	0,4	-	1,2	-

TABL. 8. STRUKTURA PRZECIĘTNEGO WYNAGRODZENIA OGÓŁEM BRUTTO PRACOWNIKÓW ZATRUDNIONYCH WEDŁUG GRUP ZAWODÓW: WIELKICH, DUŻYCH I ŚREDNICH ORAZ PŁCI ZA PAŹDZIERNIK 2010 ROKU (cd.)

WYSZCZEGÓLNIENIE A - ogółem B - mężczyźni C - kobiety	Wynagrodzenie osobowe						Honoraria (pracownicze)	Dodatkowe wynagrodzenia roczne w jednostkach sfery budżetowej	Wypłaty z tytułu udziału w zysku lub w nadwyżce bilansowej	
	razem	za czas nominalny								wynagrodzenia za pracę w godzinach nadliczbowych
		razem	w tym			premie i nagrody				
			wynagrodzenie zasadnicze	dotatki za pracę zmianową						
w odsetkach										

5. PRACOWNICY USŁUG OSOBISTYCH I SPRZEDAWCY (dok.)

54 PRACOWNICY USŁUG OCHRONY	A	98,9	97,7	79,6	2,6	7,1	1,3	-	1,0	0,1
	B	99,1	97,8	79,6	2,7	7,2	1,3	-	0,8	0,1
	C	98,0	96,7	79,7	2,0	6,3	1,3	-	2,0	0,0

6. ROLNICY, OGRODNICY, LEŚNICY I RYBACY

6 <u>RAZEM</u>	A	99,4	96,3	79,4	0,1	11,2	3,1	-	0,6	0,0
	B	99,4	96,0	79,0	0,2	11,3	3,4	-	0,6	0,0
	C	99,4	97,1	80,9	0,0	10,8	2,3	-	0,6	-
61 ROLNICY PRODUKCJI TOWAROWEJ	A	99,4	95,9	79,0	0,1	10,7	3,4	-	0,6	0,0
	B	99,4	95,3	78,0	0,2	10,9	4,0	-	0,6	0,0
	C	99,4	97,3	81,3	0,0	10,4	2,1	-	0,6	-
62 LEŚNICY I RYBACY	A	99,5	97,4	80,7	0,2	12,6	2,1	-	0,4	0,1
	B	99,5	97,6	81,2	0,2	12,2	1,9	-	0,4	0,1
	C	99,6	93,7	72,1	-	19,0	5,9	-	0,4	-

7. ROBOTNICY PRZEMYSŁOWI I RZEMIEŚLNICY

7 <u>RAZEM</u>	A	99,8	95,8	71,1	1,0	13,4	4,0	0,0	0,1	0,1
	B	99,8	95,6	69,9	1,0	13,9	4,1	0,0	0,1	0,1
	C	100,0	96,9	79,2	1,1	10,0	3,1	-	0,0	0,0
71 ROBOTNICY BUDOWLANI I POKREWNI (Z WYŁĄCZENIEM ELEKTRYKÓW)	A	99,4	96,4	76,2	0,4	12,1	3,1	0,0	0,4	0,2
	B	99,4	96,4	76,3	0,4	12,1	3,1	0,0	0,4	0,2
	C	99,7	94,1	71,7	0,5	12,0	5,6	-	0,2	0,1
711 Robotnicy budowlani robót stanu surowego i pokrewni	A	99,5	96,1	77,0	0,2	11,4	3,4	0,0	0,5	0,0
	B	99,5	96,1	77,1	0,2	11,4	3,4	0,0	0,5	0,0
	C	99,3	96,3	71,4	0,3	14,7	3,0	-	0,7	-

TABL. 8. STRUKTURA PRZECIĘTNEGO WYNAGRODZENIA OGÓŁEM BRUTTO PRACOWNIKÓW ZATRUDNIONYCH WEDŁUG GRUP ZAWODÓW: WIELKICH, DUŻYCH I ŚREDNICH ORAZ PŁCI ZA PAŹDZIERNIK 2010 ROKU (cd.)

WYSZCZEGÓLNIENIE A - ogółem B - mężczyźni C - kobiety	Wynagrodzenie osobowe						Honoraria (pracownicze)	Dodatkowe wynagrodzenia roczne w jednostkach sfery budżetowej	Wypłaty z tytułu udziału w zysku lub w nadwyżce bilansowej
	razem	za czas nominalny							
		razem	w tym			wynagrodzenia za pracę w godzinach nadliczbowych			
			wynagrodzenie zasadnicze	dotatki za pracę zmianową	premie i nagrody				
w odsetkach									

7. ROBOTNICZY PRZEMYSŁOWI I RZEMIEŚLNICY (cd.)

712 Robotnicy budowlani robót wykończeniowych i pokrewni	A	99,4	96,8	75,8	0,5	12,7	2,6	-	0,3	0,3
	B	99,4	96,8	75,8	0,5	12,7	2,6	-	0,3	0,3
	C	99,5	92,9	77,0	0,2	11,7	6,6	-	0,1	0,4
713 Malarze, pracownicy czyszczący konstrukcje budowlane i pokrewni	A	99,7	96,2	74,7	0,5	12,5	3,5	-	0,1	0,2
	B	99,7	96,3	74,9	0,5	12,5	3,4	-	0,1	0,2
	C	100,0	93,6	69,6	0,8	11,0	6,4	-	-	-
72 ROBOTNICZY OBRÓBKI METALI, MECHANICY MASZYN I URZĄDZEŃ I POKREWNI	A	99,9	95,2	68,5	1,0	14,6	4,7	-	0,1	0,0
	B	99,9	95,1	68,4	1,0	14,7	4,8	-	0,1	0,0
	C	100,0	97,0	73,4	2,7	11,6	3,0	-	0,0	0,0
721 Formierze odlewniczy, spawacze, blacharze, monterzy konstrukcji metalowych i pokrewni	A	100,0	95,3	71,4	0,6	13,5	4,7	-	0,0	0,0
	B	100,0	95,3	71,3	0,6	13,5	4,7	-	0,0	0,0
	C	100,0	98,4	75,0	0,9	13,2	1,6	-	-	-
722 Kowale, ślusarze i pokrewni	A	100,0	95,2	71,3	1,1	13,8	4,7	-	0,0	0,0
	B	100,0	95,1	71,2	1,0	13,9	4,8	-	0,0	0,0
	C	100,0	97,2	75,4	3,1	10,7	2,8	-	-	0,0
723 Mechanicy maszyn i urządzeń	A	99,7	95,0	61,1	1,3	17,0	4,7	-	0,2	0,1
	B	99,7	95,0	61,1	1,3	17,0	4,7	-	0,2	0,1
	C	99,8	91,6	46,8	2,4	18,7	8,2	-	0,2	-
73 RZEMIEŚLNICY I ROBOTNICZY POLIGRAFICZNI	A	99,8	97,3	77,8	1,4	11,9	2,5	-	0,2	0,0
	B	99,8	97,1	76,7	1,4	12,7	2,8	-	0,2	0,0
	C	99,7	97,9	80,7	1,4	9,7	1,8	-	0,2	0,1
731 Rzemieślnicy	A	99,8	98,5	75,8	1,8	13,7	1,3	-	0,2	0,0
	B	99,8	98,1	73,7	1,7	15,2	1,7	-	0,2	0,0
	C	99,9	99,3	80,4	2,0	10,2	0,6	-	0,1	-
732 Robotnicy poligraficzni	A	99,8	96,2	79,5	1,1	10,4	3,5	-	0,2	0,0
	B	99,9	96,3	79,1	1,2	10,8	3,6	-	0,1	0,0
	C	99,5	96,1	81,0	0,5	9,1	3,4	-	0,4	0,1

TABL. 8. STRUKTURA PRZECIĘTNEGO WYNAGRODZENIA OGÓŁEM BRUTTO PRACOWNIKÓW ZATRUDNIONYCH WEDŁUG GRUP ZAWODÓW: WIELKICH, DUŻYCH I ŚREDNICH ORAZ PŁCI ZA PAŹDZIERNIK 2010 ROKU (cd.)

WYSZCZEGÓLNIENIE A - ogółem B - mężczyźni C - kobiety	Wynagrodzenie osobowe						Honoraria (pracownicze)	Dodatkowe wynagrodzenia roczne w jednostkach sfery budżetowej	Wypląty z tytułu udziału w zysku lub w nadwyżce bilansowej
	razem	za czas nominalny							
		razem	w tym			wynagrodzenia za pracę w godzinach nadliczbowych			
			wynagrodzenie zasadnicze	dotatki za pracę zmianową	premie i nagrody				
w odsetkach									

7. ROBOTNICZY PRZEMYSŁOWI I RZEMIEŚLNICY (dok.)

74 ELEKTRYCY I ELEKTRONICY	A	99,9	96,0	62,6	1,6	15,5	3,9	-	0,1	0,0
	B	99,9	95,9	62,2	1,6	15,5	3,9	-	0,1	0,0
	C	100,0	96,5	72,2	0,7	13,6	3,5	-	-	-
741 Elektrycy budowlani, elektromechanicy i elektromonterzy	A	99,9	95,8	61,2	1,6	15,9	4,0	-	0,1	0,0
	B	99,9	95,8	61,0	1,7	15,9	4,1	-	0,1	0,0
	C	100,0	97,1	68,3	0,7	18,0	2,9	-	-	-
742 Monterzy elektroniki i monterzy instalacji i urządzeń telekomunikacyjnych	A	99,9	97,1	72,7	1,4	12,0	2,8	-	0,1	0,0
	B	99,8	97,3	72,1	1,6	12,3	2,5	-	0,1	0,1
	C	100,0	96,0	75,2	0,6	10,2	4,0	-	-	-
75 ROBOTNICZY W PRZETWÓRSTWIE SPOŻYWCZYM, OBRÓBCE DREWNA, PRODUKCJI WYROBÓW TEKSTYLNICH I POKREWNI	A	100,0	96,2	76,9	1,0	11,0	3,8	-	0,0	0,0
	B	100,0	95,6	74,0	1,0	12,2	4,3	-	0,0	0,0
	C	100,0	96,8	80,1	0,9	9,7	3,2	-	0,0	0,0
751 Robotnicy w przetwórstwie spożywczym i pokrewni	A	100,0	96,6	74,4	1,9	11,2	3,4	-	0,0	0,0
	B	100,0	96,9	74,4	2,0	11,6	3,1	-	0,0	0,0
	C	100,0	96,3	74,4	1,8	10,5	3,7	-	-	0,0
752 Robotnicy obróbki drewna, stolarze meblowi i pokrewni	A	99,9	96,2	77,1	0,3	10,7	3,7	-	0,1	0,0
	B	99,9	96,3	77,4	0,2	10,6	3,6	-	0,1	0,0
	C	100,0	95,4	75,8	0,8	10,9	4,6	-	-	-
753 Robotnicy produkcji odzieży i pokrewni	A	100,0	95,8	80,8	0,4	10,5	4,2	-	0,0	0,0
	B	100,0	91,3	71,0	0,5	14,5	8,6	-	0,0	0,0
	C	100,0	97,3	84,2	0,3	9,1	2,7	-	0,0	0,0
754 Pozostali robotnicy przemysłowi, rzemieślnicy i pokrewni	A	100,0	95,3	59,7	1,7	18,8	4,7	-	0,0	0,0
	B	100,0	94,5	47,8	1,4	25,5	5,5	-	0,0	0,0
	C	100,0	96,7	80,9	2,3	6,9	3,3	-	-	-

8. OPERATORZY I MONTERZY MASZYN I URZĄDZEŃ

8 <u>RAZEM</u>	A	99,8	94,8	64,9	2,5	14,4	4,9	-	0,2	0,0
	B	99,7	94,7	63,8	2,4	14,7	5,1	-	0,2	0,1
	C	100,0	95,9	72,2	2,9	12,2	4,0	-	0,0	0,0

TABL. 8. STRUKTURA PRZECIĘTNEGO WYNAGRODZENIA OGÓŁEM BRUTTO PRACOWNIKÓW ZATRUDNIONYCH WEDŁUG GRUP ZAWODÓW: WIELKICH, DUŻYCH I ŚREDNICH ORAZ PŁCI ZA PAŹDZIERNIK 2010 ROKU (cd.)

WYSZCZEGÓLNIENIE A - ogółem B - mężczyźni C - kobiety	Wynagrodzenie osobowe						Honoraria (pracownicze)	Dodatkowe wynagrodzenia roczne w jednostkach sfery budżetowej	Wypląty z tytułu udziału w zysku lub w nadwyżce bilansowej
	razem	za czas nominalny							
		razem	w tym			wynagrodzenia za pracę w godzinach nadliczbowych			
			wynagrodzenie zasadnicze	dotatki za pracę zmianową	premie i nagrody				
w odsetkach									

8. OPERATORZY I MONTERZY MASZYN I URZĄDZEŃ (cd.)

81 OPERATORZY MASZYN I URZĄDZEŃ WYDOBYWCZYCH I PRZETWÓRCZYCH	A	99,8	95,1	61,7	2,9	16,5	4,8	-	0,1	0,1
	B	99,8	95,0	59,6	3,0	17,3	4,9	-	0,1	0,1
	C	100,0	95,9	73,4	2,4	12,0	4,1	-	0,0	0,0
811 Operatorzy maszyn i urządzeń górniczych i pokrewni	A	99,9	92,9	42,1	1,7	23,8	7,0	-	0,0	0,1
	B	99,9	92,8	42,2	1,7	23,8	7,0	-	0,0	0,1
	C	100,0	95,2	37,0	1,7	26,9	4,7	-	-	0,0
812 Operatorzy maszyn i urządzeń do produkcji, przetwórstwa i obróbki wykończeniowej metalu	A	100,0	96,0	66,8	3,8	14,7	4,0	-	-	0,0
	B	100,0	96,1	66,9	3,9	14,5	3,9	-	-	0,0
	C	100,0	94,8	66,1	2,3	17,5	5,2	-	-	0,0
813 Operatorzy urządzeń do produkcji wyrobów chemicznych i fotograficznych	A	99,9	98,0	73,6	5,1	11,4	1,9	-	-	0,1
	B	99,9	97,9	72,4	5,8	11,5	2,0	-	-	0,1
	C	100,0	98,3	78,5	2,2	10,9	1,7	-	-	0,0
814 Operatorzy maszyn do produkcji wyrobów gumowych, z tworzyw sztucznych i papierniczych	A	100,0	95,6	72,1	2,8	13,1	4,4	-	-	0,0
	B	100,0	95,6	72,4	2,8	13,4	4,4	-	-	0,0
	C	100,0	95,6	71,4	2,8	12,0	4,4	-	-	0,0
815 Operatorzy maszyn do produkcji wyrobów włókienniczych, futrzarskich i skórzanych	A	100,0	96,1	82,8	1,2	7,4	3,9	-	0,0	-
	B	100,0	97,5	79,9	1,6	9,6	2,5	-	-	-
	C	100,0	95,3	84,7	1,0	6,0	4,7	-	0,0	-
816 Operatorzy maszyn i urządzeń do produkcji wyrobów spożywczych i pokrewni	A	100,0	96,4	72,8	3,0	11,6	3,6	-	-	0,0
	B	100,0	96,6	72,7	3,3	11,8	3,4	-	-	0,0
	C	100,0	96,1	73,2	2,5	11,2	3,9	-	-	-
817 Operatorzy maszyn i urządzeń do obróbki drewna i produkcji papieru	A	100,0	96,7	69,8	2,1	15,3	3,3	-	-	-
	B	100,0	96,7	69,6	2,1	15,2	3,3	-	-	-
	C	100,0	96,5	71,2	2,2	15,8	3,5	-	-	-
818 Operatorzy innych maszyn i urządzeń przetwórczych	A	99,4	95,8	70,4	4,7	12,8	3,7	-	0,5	0,1
	B	99,4	95,9	69,3	5,1	13,0	3,5	-	0,5	0,1
	C	99,9	95,1	75,3	3,0	12,2	4,7	-	0,1	0,0
82 MONTERZY	A	100,0	94,5	71,0	1,7	13,7	5,5	-	0,0	0,0
	B	100,0	93,4	68,9	1,4	13,9	6,6	-	0,0	0,0
	C	100,0	96,1	74,2	2,1	13,4	3,8	-	0,0	0,0

TABL. 8. STRUKTURA PRZECIĘTNEGO WYNAGRODZENIA OGÓŁEM BRUTTO PRACOWNIKÓW ZATRUDNIONYCH WEDŁUG GRUP ZAWODÓW: WIELKICH, DUŻYCH I ŚREDNICH ORAZ PŁCI ZA PAŹDZIERNIK 2010 ROKU (cd.)

WYSZCZEGÓLNIENIE A - ogółem B - mężczyźni C - kobiety	Wynagrodzenie osobowe						Honoraria (pracownicze)	Dodatkowe wynagrodzenia roczne w jednostkach sfery budżetowej	Wypłaty z tytułu udziału w zysku lub w nadwyżce bilansowej
	razem	za czas nominalny							
		razem	w tym			wynagrodzenia za pracę w godzinach nadliczbowych			
			wynagrodzenie zasadnicze	dotatki za pracę zmianową	premie i nagrody				
w odsetkach									

8. OPERATORZY I MONTERZY MASZYN I URZADZEŃ (dok.)

83	KIEROWCY I OPERATORZY POJAZDÓW	A	99,7	94,7	66,8	2,2	12,3	5,0	-	0,3	0,0
		B	99,7	94,6	67,0	2,0	12,4	5,0	-	0,3	0,0
		C	99,9	95,5	59,4	8,1	8,9	4,4	-	0,1	0,0
831	Maszyniści kolejowi, dyżurni ruchu i pokrewni	A	100,0	95,3	51,6	11,0	8,2	4,7	-	0,0	0,0
		B	100,0	95,3	51,4	11,0	8,3	4,7	-	0,0	0,0
		C	100,0	95,2	53,0	11,0	7,9	4,8	-	-	-
832	Kierowcy samochodów osobowych, dostawczych i motocykli	A	99,1	96,1	72,7	0,5	12,0	3,0	-	0,9	0,0
		B	99,1	96,1	72,6	0,5	12,0	3,0	-	0,9	0,0
		C	99,2	97,9	80,8	-	7,6	1,3	-	0,8	-
833	Kierowcy ciężarówek i autobusów	A	99,8	95,2	69,7	0,8	11,9	4,5	-	0,2	0,0
		B	99,8	95,2	69,7	0,8	11,9	4,5	-	0,2	0,0
		C	99,8	94,6	66,4	3,0	10,2	5,2	-	0,2	-
834	Operatorzy pojazdów wolnobieżnych i pokrewni	A	99,9	92,2	65,2	1,3	15,4	7,6	-	0,1	0,0
		B	99,8	92,0	65,0	1,3	15,5	7,8	-	0,2	0,0
		C	99,9	96,7	72,1	3,2	11,8	3,1	-	0,0	0,1
835	Marynarze i pokrewni	A	98,4	97,0	47,3	1,0	14,6	1,4	-	1,6	-
		B	98,4	97,0	47,2	1,0	14,6	1,4	-	1,6	-
		C	100,0	100,0	71,4	-	14,3	-	-	-	-

9. PRACOWNICY PRZY PRACACH PROSTYCH

9	RAZEM	A	97,8	95,5	73,8	0,9	11,3	2,3	-	2,2	0,0
		B	99,0	95,1	71,5	0,9	13,6	3,8	-	1,0	0,0
		C	96,9	95,8	75,6	0,9	9,4	1,1	-	3,1	0,0
W tym:											
91	POMOCE DOMOWE I SPRZĄTACZKI	A	96,5	96,1	77,2	0,9	8,0	0,3	-	3,5	0,0
		B	98,3	97,2	79,0	2,0	7,8	1,1	-	1,7	0,0
		C	96,4	96,1	77,1	0,8	8,1	0,3	-	3,6	0,0
911	Pomoce i sprzętaczki domowe, biurowe, hotelowe	A	96,4	96,1	77,2	0,9	8,0	0,3	-	3,6	0,0
		B	98,0	97,1	80,0	2,3	6,5	0,9	-	2,0	0,0
		C	96,3	96,1	77,0	0,8	8,1	0,2	-	3,7	0,0

TABL. 8. STRUKTURA PRZECIĘTNEGO WYNAGRODZENIA OGÓŁEM BRUTTO PRACOWNIKÓW ZATRUDNIONYCH WEDŁUG GRUP ZAWODÓW: WIELKICH, DUŻYCH I ŚREDNICH ORAZ PŁCI ZA PAŹDZIERNIK 2010 ROKU (dok.)

WYSZCZEGÓLNIENIE A - ogółem B - mężczyźni C - kobiety	Wynagrodzenie osobowe						Honoraria (pracowni- cze)	Dodatkowe wynagrodzenia roczne w jednostkach sfery budżetowej	Wyплаты z tytułu udziału w zysku lub w nadwyżce bilansowej	
	razem	za czas nominalny								wynagrodzenia za pracę w godzinach nadliczbowych
		razem	w tym			wynagrodzenia zasadnicze				
			wynagrodzenie zasadnicze	dotatki za pracę zmianową	premie i nagrody					
w odsetkach										

9. PRACOWNICY PRZY PRACACH PROSTYCH (dok.)

912	Myjący pojazdy, szyby, praczki i inni sprzątacze	A	98,7	96,6	78,1	0,6	10,0	2,1	-	1,3	0,0
		B	99,9	97,8	73,7	0,5	14,8	2,0	-	0,1	-
		C	98,3	96,1	79,9	0,7	8,1	2,2	-	1,7	0,0
92	ROBOTNICZY POMOCNICZY W ROLNICTWIE, LEŚNICTWIE I RYBOŁÓWSTWIE	A	99,2	94,4	70,9	0,3	15,9	4,8	-	0,8	-
		B	99,2	94,0	70,5	0,2	16,1	5,2	-	0,8	-
		C	99,3	95,2	71,7	0,6	15,5	4,1	-	0,7	-
93	ROBOTNICZY POMOCNICZY W GÓRNICTWIE, PRZEMYSŁE, BUDOWNICTWIE I TRANSPORCIE	A	99,9	95,0	70,2	1,1	15,0	4,8	-	0,1	0,0
		B	99,8	94,6	69,1	0,8	15,7	5,2	-	0,2	0,0
		C	100,0	96,2	73,2	1,9	12,9	3,8	-	0,0	0,0
931	Robotnicy pomocniczy w górnictwie i budownictwie	A	99,7	93,3	68,5	0,4	14,6	6,4	-	0,3	0,0
		B	99,7	93,3	68,6	0,4	14,6	6,4	-	0,3	0,0
		C	99,5	97,6	56,3	1,5	16,0	2,0	-	0,5	-
932	Robotnicy przy pracach prostych w przemyśle	A	99,9	95,8	71,2	1,7	15,0	4,1	-	0,1	0,0
		B	99,8	95,7	68,8	1,4	17,3	4,1	-	0,2	0,0
		C	100,0	95,9	73,3	2,1	12,9	4,1	-	0,0	0,0
933	Robotnicy pomocniczy transportu i prac magazynowych	A	100,0	96,8	71,7	0,9	15,7	3,2	-	0,0	0,0
		B	100,0	96,5	70,9	0,9	16,4	3,5	-	0,0	0,0
		C	99,9	98,1	75,0	0,8	12,6	1,8	-	0,1	0,0
94	PRACOWNICY POMOCNICZY PRZYGOTOWUJĄCY POSILKI	A	95,9	95,6	78,0	0,2	7,4	0,3	-	4,1	0,0
		B	99,3	99,0	89,4	0,1	2,5	0,3	-	0,7	-
		C	95,6	95,3	77,0	0,2	7,9	0,3	-	4,4	0,0
96	ŁADOWACZE NIECZYSTOŚCI I INNI PRACOWNICY PRZY PRACACH PROSTYCH	A	96,4	95,4	74,3	0,7	10,0	0,9	-	3,6	0,0
		B	97,1	96,0	75,4	0,9	9,7	1,1	-	2,9	0,0
		C	95,2	94,5	72,6	0,3	10,5	0,7	-	4,8	0,0
961	Ładowacze nieczystości i pokrewni	A	98,9	97,3	76,0	0,2	12,9	1,7	-	1,0	0,1
		B	98,9	97,1	75,3	0,2	13,1	1,8	-	1,0	0,1
		C	98,9	97,9	78,7	0,2	12,2	1,0	-	1,1	0,0
962	Pozostali pracownicy przy pracach prostych	A	96,0	95,1	74,0	0,7	9,5	0,8	-	4,0	0,0
		B	96,7	95,8	75,4	1,1	8,9	0,9	-	3,3	0,0
		C	94,9	94,3	72,1	0,3	10,3	0,6	-	5,1	0,0

TABL. 9. PRZECIĘTNE WYNAGRODZENIA BRUTTO PRACOWNIKÓW ZATRUDNIONYCH WEDŁUG WIEKU,
GRUP ZAWODÓW: WIELKICH, DUŻYCH I ŚREDNICH ORAZ PŁCI ZA PAŹDZIERNIK 2010 ROKU

WYSZCZEGÓLNIENIE	Wiek :							
	do 24 lat	25 - 34	35 - 44	45 - 54	55 - 59	60 - 64	65 lat i więcej	
	w złotych							
<i>A - ogółem</i>								
<i>B - mężczyźni</i>								
<i>C - kobiety</i>								
0 <u><i>OGÓŁEM</i></u>	<i>A</i>	2305,32	3339,80	3871,25	3571,60	3721,71	4452,36	5231,99
	<i>B</i>	2400,73	3596,16	4350,93	3892,91	3835,58	4505,88	5258,24
	<i>C</i>	2170,71	3056,27	3453,11	3325,61	3556,73	4236,62	5110,93

1. PRZEDSTAWICIELE WŁADZ PUBLICZNYCH, WYŻSI URZĘDNICY I KIEROWNICY

1 <u><i>RAZEM</i></u>	<i>A</i>	3031,12	5938,83	8416,29	7276,63	7492,15	8598,10	10945,88
	<i>B</i>	3255,35	6572,87	9751,31	8685,81	8272,14	8971,94	11283,49
	<i>C</i>	2788,72	5103,48	6806,15	6029,08	6409,81	6748,13	8618,72
11 <i>PRZEDSTAWICIELE WŁADZ PUBLICZNYCH, WYŻSI URZĘDNICY I DYREKTORZY GENERALNI</i>	<i>A</i>	3054,02	8229,24	12536,97	11235,65	10807,20	11285,27	13895,82
	<i>B</i>	2817,87	8861,95	13298,53	12036,59	11284,94	11538,75	14163,77
	<i>C</i>	3590,74	7007,87	10752,36	9240,69	9355,64	8596,75	10914,58
111 <i>Przedstawiciele władz publicznych i wyżsi urzędnicy</i>	<i>A</i>	3531,11	4918,98	7655,96	8159,20	8627,62	9389,90	9736,62
	<i>B</i>	2976,91	5663,19	8973,24	9472,67	9594,89	9971,08	9794,57
	<i>C</i>	3758,73	4451,88	6376,17	6561,66	6968,77	6507,61	9340,12
112 <i>Dyrektorzy generalni i wykonawczy</i>	<i>A</i>	2900,19	8669,60	12918,13	11692,82	11120,08	11502,67	14513,69
	<i>B</i>	2799,76	9098,02	13530,62	12319,90	11484,04	11700,84	14776,50
	<i>C</i>	3371,96	7692,98	11365,18	9926,33	9903,64	9120,37	11308,20
12 <i>KIEROWNICY DO SPRAW ZARZĄDZANIA I HANDLU</i>	<i>A</i>	3651,85	6107,36	7968,82	6401,90	6347,69	6832,35	7551,06
	<i>B</i>	4382,19	6999,77	9683,95	7943,38	7409,81	7148,70	8074,92
	<i>C</i>	2841,95	5357,38	6702,82	5805,70	5763,99	6196,18	6131,40
121 <i>Kierownicy do spraw obsługi biznesu i zarządzania</i>	<i>A</i>	3529,14	6307,13	7921,38	6334,12	6305,38	6762,27	7641,69
	<i>B</i>	4015,55	7724,03	10520,87	8180,83	7436,93	7016,55	8076,61
	<i>C</i>	2899,57	5456,58	6619,55	5784,18	5800,88	6330,18	6331,87
122 <i>Kierownicy do spraw sprzedaży, marketingu i rozwoju</i>	<i>A</i>	3741,00	5780,20	8080,38	6832,62	6686,67	7222,85	6348,47
	<i>B</i>	4683,92	6245,86	8655,58	7359,56	7317,47	7674,47	8038,36
	<i>C</i>	2805,62	5109,67	7063,85	6064,69	5019,17	3859,44	4900,00
13 <i>KIEROWNICY DO SPRAW PRODUKCJI I USŁUG</i>	<i>A</i>	2929,16	5746,11	6783,90	5837,57	5709,65	6248,24	5534,53
	<i>B</i>	2828,20	5893,93	7351,66	6102,78	5569,56	6171,82	5024,96
	<i>C</i>	3337,81	5311,17	5938,27	5579,93	5987,36	6673,18	9329,53
131 <i>Kierownicy produkcji w rolnictwie, leśnictwie i rybołówstwie</i>	<i>A</i>	2625,49	5285,47	7522,09	6628,42	6198,52	8811,81	-
	<i>B</i>	2625,49	5436,37	8011,11	6709,21	6297,90	8811,81	-
	<i>C</i>	-	4372,74	4488,35	5691,18	5219,90	-	-

TABL. 9. PRZECIĘTNE WYNAGRODZENIA BRUTTO PRACOWNIKÓW ZATRUDNIONYCH WEDŁUG WIEKU,
GRUP ZAWODÓW: WIELKICH, DUŻYCH I ŚREDNICH ORAZ PŁCI ZA PAŹDZIERNIK 2010 ROKU (cd.)

WYSZCZEGÓLNIENIE	Wiek :						
	do 24 lat	25 - 34	35 - 44	45 - 54	55 - 59	60 - 64	65 lat i więcej
A - ogółem							
B - mężczyźni							
C - kobiety							
w złotych							

1. PRZEDSTAWICIELE WŁADZ PUBLICZNYCH, WYŻSI URZĘDNICY I KIEROWNICY (dok.)

132	<i>Kierownicy w górnictwie, przemyśle, budownictwie i dystrybucji</i>	A	2860,70	5138,94	5827,93	5237,82	5136,39	5435,55	5249,93
		B	2826,62	5217,43	5960,33	5484,47	5126,92	5447,64	4804,39
		C	3036,43	4744,46	5251,48	4219,83	5208,35	5199,05	19316,22
133	<i>Kierownicy do spraw technologii informatycznych i telekomunikacyjnych</i>	A	2410,87	8380,82	11184,40	8422,73	7192,20	9922,12	6549,46
		B	2410,87	8414,87	11288,35	8700,88	6839,02	10158,39	6549,46
		C	-	8009,89	9808,70	7548,65	8757,81	8397,07	-
134	<i>Kierownicy w instytucjach usług wyspecjalizowanych</i>	A	3903,29	6344,29	6910,89	6096,56	6374,73	7203,68	6221,71
		B	3997,28	7439,86	8835,49	6978,91	6851,64	7336,25	5773,65
		C	3852,25	5610,61	6058,91	5789,88	6132,43	6981,74	7074,47
14	<i>KIEROWNICY W BRANŻY HOTELARSKIEJ, HANDLU I INNYCH BRANŻACH USŁUGOWYCH</i>	A	2735,84	3988,96	5107,79	4727,67	5218,13	6339,37	5515,98
		B	2908,69	4603,48	6287,39	5685,92	5576,23	6698,98	4974,73
		C	2641,44	3513,61	4157,67	4083,39	4789,14	4585,63	8980,00
141	<i>Kierownicy w gastronomii i hotelarstwie</i>	A	2642,34	3303,33	5892,50	5233,59	4289,78	3113,10	-
		B	2828,13	3489,88	7525,83	8303,54	5225,20	3334,50	-
		C	2559,03	3175,82	4336,18	3510,89	4084,20	2847,93	-
142	<i>Kierownicy do spraw handlu detalicznego i hurtowego</i>	A	2749,03	3606,97	4351,43	3689,23	4492,22	7958,35	4871,00
		B	2979,30	4343,50	5732,37	5002,01	4798,07	9382,84	4871,00
		C	2628,19	3136,81	3530,10	3261,68	4300,28	4482,62	-
143	<i>Kierownicy do spraw innych typów usług</i>	A	2892,03	5120,22	5981,29	5264,85	5536,86	6612,27	5738,79
		B	2828,51	5425,75	6569,11	5606,26	5736,83	6716,64	5018,52
		C	2951,88	4754,69	5295,95	4922,82	5195,83	5756,78	8980,00

2. SPECJALIŚCI

2	<u>RAZEM</u>	A	2770,22	3980,14	4545,87	4433,06	4825,22	5630,26	6460,93
		B	3083,08	4636,38	5502,94	5212,52	5406,63	5841,60	6449,06
		C	2595,61	3556,59	4164,17	4193,25	4464,48	5168,70	6501,20
21	<i>SPECJALIŚCI NAUK FIZYCZNYCH, MATEMATYCZNYCH I TECHNICZNYCH</i>	A	2926,66	4220,56	5469,29	5474,88	5270,16	5739,29	6193,56
		B	3110,41	4545,38	5964,50	5972,17	5465,07	5755,16	6318,24
		C	2465,87	3521,42	4201,56	4400,09	4725,39	5587,33	4568,86

TABL. 9. PRZECIĘTNE WYNAGRODZENIA BRUTTO PRACOWNIKÓW ZATRUDNIONYCH WEDŁUG WIEKU,
GRUP ZAWODÓW: WIELKICH, DUŻYCH I ŚREDNICH ORAZ PŁCI ZA PAŹDZIERNIK 2010 ROKU (cd.)

WYSZCZEGÓLNIENIE	Wiek :						
	do 24 lat	25 - 34	35 - 44	45 - 54	55 - 59	60 - 64	65 lat i więcej
A - ogółem							
B - mężczyźni							
C - kobiety							
w złotych							

2. SPECJALIŚCI (cd.)

211	Fizycy, chemicy i specjaliści nauk o Ziemi	A	2399,61	3804,13	4847,37	5091,93	5308,35	5759,02	4679,63
		B	2463,79	4105,76	4905,97	5726,15	5427,08	5794,35	4999,19
		C	2342,44	3522,50	4783,79	4475,42	5090,49	5666,32	3750,00
212	Matematycy, statystycy i pokrewni	A	2616,86	3708,27	3929,05	3406,82	3556,54	4153,83	-
		B	2347,98	4459,80	5257,80	4992,08	3676,71	4313,13	-
		C	2721,42	3371,09	3517,40	3278,47	3485,81	3786,20	-
213	Specjaliści nauk biologicznych i pokrewni	A	2809,47	3519,86	4474,78	4440,47	4276,05	4943,60	4653,59
		B	3141,83	3859,63	5071,02	4865,52	4305,71	4948,74	4653,59
		C	2519,11	3294,48	3887,17	4043,30	4245,18	4919,23	-
214	Inżynierowie (z wyłączeniem elektrotechnologii)	A	3051,92	4354,89	5807,36	5853,51	5471,00	5925,96	6843,17
		B	3225,25	4610,17	6165,10	6209,54	5609,68	5938,05	6995,14
		C	2556,81	3653,24	4518,04	4710,10	4929,41	5723,96	4997,78
215	Inżynierowie elektrotechnologii	A	3379,55	4902,57	6458,41	6424,86	6103,98	6045,72	6734,75
		B	3531,92	4926,71	6522,90	6489,01	6134,62	5938,36	6734,75
		C	2054,29	4254,99	4598,34	5875,99	5863,37	9869,34	-
216	Architekci, geodeci, projektanci i pokrewni	A	2460,14	3818,51	4471,65	4284,56	4273,51	4906,93	3958,31
		B	2570,09	4150,33	4982,97	4360,96	3965,34	4832,93	3958,31
		C	2192,22	3369,31	3723,89	4195,22	4670,96	5152,55	-
22	SPECJALIŚCI DO SPRAW ZDROWIA	A	2395,59	3601,01	3878,47	4028,23	4731,32	5705,57	6393,17
		B	2392,90	4302,55	6225,94	6573,53	6658,84	6287,73	6119,84
		C	2396,09	3418,19	3635,29	3738,52	4226,52	5120,79	6825,08
221	Lekarze	A	2623,79	4901,08	7043,42	7387,73	7449,56	7345,99	6722,26
		B	2596,09	5360,15	7607,97	7690,00	7851,03	7596,96	6499,06
		C	2653,08	4613,27	6690,02	7162,12	7106,86	6974,93	7097,27
222	Pielęgniarki	A	2499,91	2967,91	3203,09	3236,94	3295,62	3012,11	2288,40
		B	2562,42	3033,78	3449,37	3301,52	4102,71	2625,02	-
		C	2494,47	2964,26	3199,47	3236,20	3289,20	3041,96	2288,40
223	Położne	A	2802,71	3273,40	3287,82	3311,41	3484,68	3596,86	5248,01
		B	-	3600,54	-	4060,16	-	-	-
		C	2802,71	3271,33	3287,82	3310,59	3484,68	3596,86	5248,01

TABL. 9. PRZECIĘTNE WYNAGRODZENIA BRUTTO PRACOWNIKÓW ZATRUDNIONYCH WEDŁUG WIEKU,
GRUP ZAWODÓW: WIELKICH, DUŻYCH I ŚREDNICH ORAZ PŁCI ZA PAŹDZIERNIK 2010 ROKU (cd.)

WYSZCZEGÓLNIENIE	Wiek :						
	do 24 lat	25 - 34	35 - 44	45 - 54	55 - 59	60 - 64	65 lat i więcej
A - ogółem							
B - mężczyźni							
C - kobiety							
w złotych							

2. SPECJALIŚCI (cd.)

224	Specjaliści ratownictwa medycznego	A	2452,39	2912,58	3020,84	4573,59	7449,46	-	-
		B	2441,07	3115,14	3139,61	5791,57	7449,46	-	-
		C	2620,34	2564,49	2664,53	3423,27	-	-	-
225	Lekarze weterynarii	A	-	3911,13	4639,06	5224,35	5451,97	5531,41	-
		B	-	3829,52	4835,30	5525,97	5671,31	5531,41	-
		C	-	3932,41	4469,92	4775,33	4513,10	-	-
226	Lekarze dentyści	A	2010,75	3364,41	5088,90	5149,85	4889,22	5578,23	8497,03
		B	2007,54	3307,71	5867,21	5143,74	4736,06	8887,31	8533,36
		C	2011,77	3385,46	4854,75	5151,09	4949,33	3674,78	8482,50
227	Diagności laboratoryjni	A	2263,01	3026,19	4181,52	4184,03	4685,00	9355,29	-
		B	2409,33	2994,11	4433,76	5974,35	8627,05	13054,17	-
		C	2237,97	3029,02	4153,96	4084,89	4450,36	8524,08	-
228	Inni specjaliści ochrony zdrowia	A	2213,78	3317,31	3952,59	4021,67	4026,99	3594,69	3121,86
		B	2367,61	3466,98	4154,41	4192,17	3787,57	3293,51	3121,86
		C	2168,99	3266,93	3883,77	3968,53	4164,42	4098,50	-
23	SPECJALIŚCI NAUCZANIA I WYCHOWANIA	A	2359,68	3117,55	3992,73	4237,06	4453,69	5327,62	6555,38
		B	2350,00	3153,35	3967,06	4269,59	4723,79	5559,68	6671,65
		C	2361,66	3105,16	4000,30	4228,05	4298,60	4886,29	6085,40
231	Nauczyciele akademicy	A	2378,44	3447,36	4556,85	5218,19	6027,31	6692,91	7235,90
		B	2614,06	3627,92	4793,72	5496,22	6265,95	6715,77	7315,60
		C	2138,17	3273,97	4302,40	4861,90	5628,23	6619,19	6875,43
232	Nauczyciele kształcenia zawodowego	A	2250,69	3009,36	3678,36	3982,38	3783,53	3461,97	3359,53
		B	2086,07	2965,99	3578,99	3811,63	3583,90	3424,02	3312,98
		C	2345,15	3036,14	3759,83	4139,43	4041,42	3592,31	3539,09
233	Nauczyciele gimnazjów i szkół ponadgimnazjalnych (z wyjątkiem nauczycieli kształcenia zawodowego)	A	2379,94	3173,55	3994,09	4274,14	4165,63	3857,36	3680,03
		B	2344,24	3122,56	3828,26	4127,29	4034,30	3748,49	3600,91
		C	2390,24	3196,63	4057,79	4330,54	4222,83	3962,49	3912,82
234	Nauczyciele szkół podstawowych i specjaliści do spraw wychowania małego dziecka	A	2342,66	2965,77	3909,39	4096,10	3866,88	3426,62	3063,98
		B	2279,56	2922,83	3590,49	3814,14	3605,34	3238,94	2529,89
		C	2348,87	2973,62	3944,80	4123,21	3910,97	3547,72	3889,39

TABL. 9. PRZECIĘTNE WYNAGRODZENIA BRUTTO PRACOWNIKÓW ZATRUDNIONYCH WEDŁUG WIEKU,
GRUP ZAWODÓW: WIELKICH, DUŻYCH I ŚREDNICH ORAZ PŁCI ZA PAŹDZIERNIK 2010 ROKU (cd.)

WYSZCZEGÓLNIENIE	Wiek :						
	do 24 lat	25 - 34	35 - 44	45 - 54	55 - 59	60 - 64	65 lat i więcej
A - ogółem							
B - mężczyźni							
C - kobiety							
w złotych							

2. SPECJALIŚCI (cd.)

235	<i>Inni specjaliści nauczania i wychowania</i>	A	2380,45	3111,44	3976,43	4185,06	4157,35	4147,44	4577,30
		B	2505,43	3269,08	4150,63	4218,85	4216,99	4163,65	4872,82
		C	2353,04	3085,78	3952,72	4180,80	4143,50	4134,44	4079,57
24	<i>SPECJALIŚCI DO SPRAW EKONOMICZNYCH I ZARZĄDZANIA</i>	A	2954,04	4518,07	5376,02	4563,83	4920,02	5611,40	5164,71
		B	3131,01	5275,60	6712,11	5590,61	5774,96	5938,81	5179,69
		C	2853,87	4083,99	4742,16	4266,24	4517,34	4945,88	5100,37
241	<i>Specjaliści do spraw finansowych</i>	A	3225,30	4939,72	5442,49	4588,72	4881,52	6288,33	6113,83
		B	3777,36	6307,69	7522,61	6148,64	6881,14	6652,58	9616,39
		C	3001,59	4301,35	4873,76	4414,54	4579,28	5955,82	2416,67
242	<i>Specjaliści do spraw administracji i zarządzania</i>	A	2928,63	4173,00	4855,01	4440,16	4813,37	5410,37	4981,86
		B	3273,01	4855,92	5779,26	5244,40	5382,41	5767,49	4764,95
		C	2765,93	3850,77	4468,49	4185,73	4501,52	4680,78	6205,81
243	<i>Specjaliści do spraw sprzedaży, marketingu i public relations</i>	A	2771,91	4555,75	6026,05	4863,19	5443,19	5664,01	5695,38
		B	2759,45	5019,82	7133,37	5960,84	6422,93	6054,44	6174,60
		C	2781,72	4179,21	5039,03	4100,12	4400,42	3047,80	4193,82
244	<i>Specjaliści do spraw rynku nieruchomości</i>	A	1363,74	4517,43	4875,57	4678,70	4924,02	5939,59	-
		B	1317,00	4579,30	5581,65	4905,27	5303,90	6092,62	-
		C	1426,05	4428,00	4195,76	4581,82	4394,59	5597,53	-
25	<i>SPECJALIŚCI DO SPRAW TECHNOLOGII INFORMACYJNO-KOMUNIKACYJNYCH</i>	A	3701,50	5711,38	7171,38	6596,90	6315,13	6808,34	6590,15
		B	3711,51	5786,79	7281,25	6984,22	6212,43	6668,63	8032,58
		C	3603,88	5118,66	6340,69	5638,18	6567,46	7813,62	3849,52
251	<i>Analitycy systemowi i programiści</i>	A	3895,35	6034,49	7789,49	6868,81	6616,32	7332,49	9162,77
		B	3896,43	6142,25	7963,69	7411,71	6450,38	7126,72	9162,77
		C	3885,54	5250,95	6489,50	5687,94	6982,65	9096,16	-
252	<i>Specjaliści do spraw baz danych i sieci komputerowych</i>	A	3362,90	4956,53	6251,90	6230,91	5940,96	6027,95	4499,89
		B	3394,28	4980,95	6269,93	6457,85	5936,97	5951,61	5583,83
		C	3014,32	4721,40	6112,83	5554,17	5952,23	6466,96	3849,52
26	<i>SPECJALIŚCI Z DZIEDZINY PRAWA, DZIEDZIN SPOŁECZNYCH I KULTURY</i>	A	2804,55	4646,38	6260,89	6003,14	5679,34	6769,73	7795,72
		B	2907,57	5239,50	7014,57	6952,96	5849,80	6860,93	7071,64
		C	2743,09	4270,73	5892,85	5607,99	5593,93	6639,42	9712,83

TABL. 9. PRZECIĘTNE WYNAGRODZENIA BRUTTO PRACOWNIKÓW ZATRUDNIONYCH WEDŁUG WIEKU,
GRUP ZAWODÓW: WIELKICH, DUŻYCH I ŚREDNICH ORAZ PŁCI ZA PAŹDZIERNIK 2010 ROKU (cd.)

WYSZCZEGÓLNIENIE	Wiek :						
	do 24 lat	25 - 34	35 - 44	45 - 54	55 - 59	60 - 64	65 lat i więcej
A - ogółem							
B - mężczyźni							
C - kobiety							
w złotych							

2. SPECJALIŚCI (dok.)

261	Specjaliści z dziedziny prawa	A	2818,41	5521,33	8031,41	8640,75	7472,45	8617,21	9578,99
		B	3125,30	5760,40	8452,27	8904,75	7469,64	8853,73	8310,32
		C	2701,50	5337,69	7787,16	8476,24	7474,07	8302,08	12925,33
262	Bibliotekoznawcy, archiwiści i muzealnicy	A	2070,26	3120,49	3534,77	3552,90	3906,55	4096,70	-
		B	2058,64	3296,18	3782,35	4050,53	4254,86	4284,68	-
		C	2076,84	3034,91	3476,35	3475,77	3816,26	3886,88	-
263	Specjaliści z dziedzin społecznych i religijnych	A	2436,24	3635,48	4844,47	4573,12	4754,75	5219,97	4269,55
		B	2549,26	4457,49	5446,07	5011,55	4295,53	5496,10	4493,72
		C	2407,01	3333,08	4696,17	4490,90	4886,13	4918,16	3507,37
264	Literaci, dziennikarze i filolodzy	A	3190,89	5137,68	6518,44	5986,99	5851,92	6056,27	3665,00
		B	3089,30	6174,17	7530,24	6249,25	6353,86	6274,31	-
		C	3256,76	4383,36	5841,12	5801,66	5387,82	5778,26	3665,00
265	Twórcy i artyści	A	2966,66	4165,74	5054,74	5132,23	4219,63	3954,29	6497,29
		B	2912,63	4397,00	5169,45	5552,30	4344,98	3922,52	6497,29
		C	3033,74	3920,20	4918,42	4600,55	3973,77	4789,70	-

3. TECHNICZY I INNY ŚREDNI PERSONEL

3	<u>RAZEM</u>	A	2470,35	3458,97	3951,19	3727,50	3841,76	4060,31	3890,53
		B	2654,65	3892,18	4644,71	4365,81	4160,87	4204,36	3946,85
		C	2307,96	3085,16	3425,50	3361,48	3492,92	3506,01	3681,69
	W tym:								
31	ŚREDNI PERSONEL NAUK FIZYCZNYCH, CHEMICZNYCH I TECHNICZNYCH	A	2679,76	3803,68	4349,56	4163,13	4165,17	4458,84	5242,28
		B	2778,18	4072,19	4723,80	4542,64	4293,22	4495,58	5296,66
		C	2330,46	2921,23	3192,35	3256,78	3494,02	3840,85	4733,64
311	Technicy nauk fizycznych i technicznych	A	2618,68	3599,38	4233,01	4010,26	4074,50	4138,43	5478,53
		B	2710,16	3847,35	4665,59	4431,90	4208,51	4179,12	5547,10
		C	2335,84	2798,01	3119,75	3266,26	3547,21	3611,78	4880,34
312	Mistrzowie produkcji w górnictwie, przemyśle przetwórczym i budownictwie	A	3282,41	4471,33	4610,02	4513,26	4371,13	4777,70	4861,96
		B	3279,67	4629,18	4917,51	4723,65	4433,51	4795,25	4861,96
		C	3313,82	3440,98	3350,51	3512,58	3415,10	3586,00	-
313	Kontrolerzy (sterowniczy) procesów przemysłowych	A	2584,92	3138,63	3825,58	3793,29	3763,72	3690,85	4309,71
		B	2629,95	3319,08	4024,85	3924,14	3816,12	3708,07	4309,71
		C	2165,53	2384,55	2652,14	3049,46	2997,54	2932,80	-

TABL. 9. PRZECIĘTNE WYNAGRODZENIA BRUTTO PRACOWNIKÓW ZATRUDNIONYCH WEDŁUG WIEKU,
GRUP ZAWODÓW: WIELKICH, DUŻYCH I ŚREDNICH ORAZ PŁCI ZA PAŹDZIERNIK 2010 ROKU (cd.)

WYSZCZEGÓLNIENIE	Wiek :						
	do 24 lat	25 - 34	35 - 44	45 - 54	55 - 59	60 - 64	65 lat i więcej
A - ogółem							
B - mężczyźni							
C - kobiety							
w złotych							

3. TECHNICY I INNY ŚREDNI PERSONEL (cd.)

314	Technicy nauk biologicznych, rolniczych i technologii żywności	A	2655,81	3621,28	4353,05	4433,25	4564,86	6010,30	3086,75
		B	2910,20	4237,98	5006,86	5295,58	5093,00	6075,36	2724,92
		C	2153,51	2950,68	3183,72	3085,55	3304,62	5121,54	3882,76
315	Pracownicy transportu morskiego, żeglugi śródlądowej i lotnictwa	A	4464,64	8654,42	9571,96	8590,83	7659,07	7899,60	-
		B	4940,49	9315,31	9230,91	8741,55	7650,23	7873,48	-
		C	2561,25	6345,83	12835,90	6454,23	7907,95	8931,25	-
32	ŚREDNI PERSONEL DO SPRAW ZDROWIA	A	2173,90	2707,69	2832,46	2869,47	3005,45	2982,17	3334,15
		B	2384,41	2994,87	3338,15	3199,48	3162,96	2987,18	3300,01
		C	2109,69	2589,79	2670,91	2789,46	2926,37	2965,95	3543,62
	W tym:								
321	Technicy medyczni i farmaceutyczni	A	2221,88	2840,55	2929,65	2901,51	3134,58	3017,08	5075,00
		B	2075,54	2908,52	3147,46	3199,75	2992,39	3798,44	-
		C	2242,37	2830,81	2902,88	2879,40	3150,02	2841,53	5075,00
322	Dietetycy i żywieniowcy	A	2104,34	2264,02	2345,54	2554,21	2785,43	2699,29	-
		B	3070,89	2310,34	2389,30	1537,79	-	-	-
		C	1736,13	2255,70	2343,10	2610,59	2785,43	2699,29	-
325	Inny średni personel do spraw zdrowia	A	2120,20	2629,05	2794,41	2857,52	2921,16	2974,78	3191,46
		B	2493,53	3020,88	3390,90	3214,09	3186,93	2954,06	3300,01
		C	1909,61	2356,66	2480,72	2696,34	2623,96	3132,58	1741,99
33	ŚREDNI PERSONEL DO SPRAW BIZNESU I ADMINISTRACJI	A	2499,24	3505,51	4060,12	3774,78	3849,53	3957,27	3264,21
		B	2633,71	3930,84	4789,59	4272,78	4117,12	4168,91	3127,27
		C	2412,16	3260,26	3745,95	3661,01	3750,11	3570,67	3492,45
331	Średni personel do spraw finansowych	A	2478,13	3535,98	3866,15	3533,72	3554,69	3331,47	3087,83
		B	2914,70	4597,39	5709,61	4259,20	3928,03	3722,75	-
		C	2411,01	3356,47	3692,67	3508,87	3530,37	3243,13	3087,83
332	Agenci i pośrednicy handlowi	A	2638,23	3861,09	4508,76	3744,25	3328,83	3278,86	2971,78
		B	2618,53	3968,99	4705,70	3927,00	3375,57	3409,12	2971,78
		C	2695,50	3609,21	3941,63	3358,01	3198,08	2022,74	-
333	Pośrednicy usług biznesowych	A	2544,81	3322,03	3710,65	3566,73	3635,71	3447,68	1500,00
		B	2795,38	3549,81	3891,55	3593,01	3569,28	3743,68	1500,00
		C	2379,43	3129,44	3608,04	3552,76	3697,59	2519,13	-
334	Pracownicy administracyjni i sekretarze wyspecjalizowani	A	2279,90	3184,14	3937,06	3833,94	4128,22	4513,91	3424,93
		B	2317,40	3565,20	5123,56	4511,49	4732,80	4904,26	3131,92
		C	2272,74	3095,64	3726,74	3736,34	3965,75	3983,17	3678,36

TABL. 9. PRZECIĘTNE WYNAGRODZENIA BRUTTO PRACOWNIKÓW ZATRUDNIONYCH WEDŁUG WIEKU,
GRUP ZAWODÓW: WIELKICH, DUŻYCH I ŚREDNICH ORAZ PŁCI ZA PAŹDZIERNIK 2010 ROKU (cd.)

WYSZCZEGÓLNIENIE	Wiek :						
	do 24 lat	25 - 34	35 - 44	45 - 54	55 - 59	60 - 64	65 lat i więcej
A - ogółem							
B - mężczyźni							
C - kobiety							
w złotych							

3. TECHNICY I INNY ŚREDNI PERSONEL (dok.)

335	Urzędnicy państwowi do spraw nadzoru	A	2479,40	3120,79	4001,17	4234,54	4416,46	4757,63	4491,68	
			B	2701,26	3574,76	4752,52	5041,61	4837,03	4729,23	4491,68
			C	2425,47	2993,69	3805,41	4029,29	4177,59	4873,67	-
34	ŚREDNI PERSONEL Z DZIEDZINY PRAWA, SPRAW SPOŁECZNYCH, KULTURY I POKREWNY	A	2062,02	2628,35	2768,60	2743,88	2850,57	3279,24	2497,52	
			B	2175,47	2944,66	3216,94	3266,46	3372,42	3313,25	2497,52
			C	2027,63	2524,39	2671,01	2672,57	2702,80	3231,95	-
341	Średni personel z dziedziny prawa, spraw społecznych i religii	A	2059,16	2553,20	2716,42	2643,94	2746,85	3423,43	2231,11	
			B	1982,12	2446,38	3123,41	2733,78	4040,15	4151,05	2231,11
			C	2071,14	2570,09	2670,54	2640,41	2581,81	2985,51	-
342	Sportowcy, trenerzy i pokrewni	A	2089,29	3018,57	3411,52	2902,62	2899,52	3410,89	-	
			B	2165,94	2891,29	3204,20	2914,36	2912,65	3410,89	-
			C	1904,27	3406,27	3861,71	2848,09	2827,92	-	-
343	Średni personel w zakresie działalności artystycznej, kulturalnej i kulinarnej	A	2061,85	2696,01	2812,99	2885,99	2955,15	3231,40	2885,03	
			B	2316,91	3263,57	3272,47	3477,70	3182,07	3167,20	2885,03
			C	1948,37	2381,70	2643,70	2729,32	2859,20	3325,01	-
35	TECHNICY INFORMATYCY	A	2613,11	3925,79	4927,63	4494,13	4246,02	4576,14	2947,59	
			B	2638,13	3887,10	5050,47	4653,81	4280,95	4562,50	2947,59
			C	2452,46	4365,47	4140,65	4100,03	4159,70	4720,97	-
351	Technicy do spraw technologii teleinformatycznych i pomocy użytkownikom urzędzeń teleinformatycznych	A	2593,15	3834,34	4860,19	4404,57	4241,99	4550,48	2386,32	
			B	2607,56	3794,11	4981,94	4588,89	4218,39	4521,56	2386,32
			C	2479,46	4359,53	4184,97	4032,89	4287,20	4720,97	-
352	Technicy telekomunikacji i urzędzeń transmisyjnych	A	2710,57	4522,03	5090,22	4611,92	4251,06	4613,60	3508,86	
			B	2813,14	4545,19	5204,64	4728,08	4346,77	4613,60	3508,86
			C	2391,46	4384,57	3963,60	4226,45	3910,81	-	-

4. PRACOWNICY BIUROWI

4	RAZEM	A	2298,77	2832,17	3136,06	3184,93	3318,91	3369,21	2803,09	
			B	2371,35	2966,54	3227,90	3183,66	3259,92	3394,12	2765,92
			C	2235,51	2744,45	3084,79	3185,37	3352,82	3312,41	3041,90
41	SEKRETARKI, OPERATORZY URZĄDZEŃ BIUROWYCH I POKREWNI	A	2271,44	2775,46	3191,78	3281,30	3477,81	3580,75	3361,98	
			B	2448,01	3090,57	3683,77	3588,57	3655,25	3728,78	3277,09
			C	2231,44	2699,48	3086,82	3231,47	3425,85	3346,31	3947,71

TABL. 9. PRZECIĘTNE WYNAGRODZENIA BRUTTO PRACOWNIKÓW ZATRUDNIONYCH WEDŁUG WIEKU,
GRUP ZAWODÓW: WIELKICH, DUŻYCH I ŚREDNICH ORAZ PŁCI ZA PAŹDZIERNIK 2010 ROKU (cd.)

WYSZCZEGÓLNIENIE	Wiek :						
	do 24 lat	25 - 34	35 - 44	45 - 54	55 - 59	60 - 64	65 lat i więcej
A - ogółem							
B - mężczyźni							
C - kobiety							
w złotych							

4. PRACOWNICY BIUROWI (dok.)

411	Pracownicy obsługi biurowej	A	2308,51	2826,74	3292,03	3389,44	3551,58	3653,95	3296,09
		B	2476,15	3131,57	3880,82	3719,63	3682,50	3780,77	3194,28
		C	2260,13	2730,42	3131,96	3322,23	3501,83	3394,12	3947,71
412	Sekretarki (ogólne)	A	2168,55	2675,43	3025,19	3017,04	3223,22	3411,86	4337,11
		B	2335,91	2884,79	2498,65	2794,78	2562,60	-	4337,11
		C	2164,28	2671,17	3032,30	3018,88	3226,09	3411,86	-
413	Operatorzy urzędzeń biurowych	A	2263,42	2516,66	2479,19	2582,01	3018,67	2296,16	-
		B	2300,57	2781,36	2295,90	2223,41	2946,67	2421,52	-
		C	2243,44	2318,59	2609,64	2759,70	3042,44	2106,89	-
42	PRACOWNICY OBSŁUGI KLIENTA	A	2377,91	3002,00	3268,61	3249,23	3418,08	3348,13	4085,19
		B	2485,88	3849,79	4199,25	4072,87	3945,25	3308,54	4085,19
		C	2348,11	2787,58	3108,29	3168,72	3303,28	3401,94	-
421	Pracownicy obrotu pieniężnego	A	2495,66	3315,52	3547,71	3579,83	3885,69	4009,52	-
		B	2636,40	4505,16	4523,87	4415,91	4478,10	3950,28	-
		C	2456,58	3014,02	3351,17	3484,38	3728,81	4139,25	-
422	Pracownicy do spraw informowania klientów	A	2298,32	2577,63	2523,78	2430,85	2590,82	2587,70	4085,19
		B	2383,31	2959,25	2618,69	2514,09	2363,73	2180,96	4085,19
		C	2274,96	2481,39	2514,18	2425,93	2623,20	2919,47	-
43	PRACOWNICY DO SPRAW FINANSOWO- STATYSTYCZNYCH I EWIDENCJI MATERIAŁOWEJ	A	2270,91	2774,73	3002,99	2998,65	3062,96	3003,75	2054,32
		B	2337,32	2814,97	3016,90	2958,91	3010,11	3014,91	1960,05
		C	2057,40	2690,14	2983,87	3029,23	3136,11	2952,73	2509,07
431	Pracownicy do spraw finansowo- statystycznych	A	2183,17	3017,84	3591,11	3471,27	3523,30	3152,59	2920,22
		B	2586,13	3956,46	5036,15	4544,82	5276,32	3418,89	-
		C	2138,02	2859,44	3442,65	3425,56	3399,64	3112,68	2920,22
432	Pracownicy do spraw ewidencji materiałowej i transportu	A	2283,53	2698,01	2812,15	2800,29	2914,66	2981,29	2027,26
		B	2333,12	2753,48	2934,02	2913,63	2945,67	3006,32	1960,05
		C	1984,03	2393,61	2471,47	2630,06	2823,43	2674,53	2420,96
44	POZOSTALI PRACOWNICY OBSŁUGI BIURA	A	2338,24	2920,01	3193,65	3296,45	3412,43	3874,76	4143,04
		B	2427,20	2922,45	3164,79	3180,17	3263,12	4002,52	4143,04
		C	2265,25	2918,37	3215,35	3347,94	3503,32	3653,79	-

TABL. 9. PRZECIĘTNE WYNAGRODZENIA BRUTTO PRACOWNIKÓW ZATRUDNIONYCH WEDŁUG WIEKU,
GRUP ZAWODÓW: WIELKICH, DUŻYCH I ŚREDNICH ORAZ PŁCI ZA PAŹDZIERNIK 2010 ROKU (cd.)

WYSZCZEGÓLNIENIE	Wiek :						
	do 24 lat	25 - 34	35 - 44	45 - 54	55 - 59	60 - 64	65 lat i więcej
A - ogółem							
B - mężczyźni							
C - kobiety							
w złotych							

5. PRACOWNICY USŁUG OSOBISTYCH I SPRZEDAWCY

5	<u>RAZEM</u>	A	1985,58	2183,08	2171,43	2083,48	1980,50	1788,76	1668,82
		B	2043,59	2483,38	2572,60	2208,30	1923,79	1768,43	1677,61
		C	1954,19	2014,37	1988,85	2023,79	2053,24	1925,03	1603,43
51	PRACOWNICY USŁUG OSOBISTYCH	A	1966,95	2081,44	2136,28	2193,61	2172,95	2142,41	1796,74
		B	2006,97	2291,95	2424,39	2416,16	2266,19	2227,56	1833,57
		C	1934,15	1911,35	1990,92	2089,53	2091,89	1846,82	1681,90
511	Stewardzi, konduktorzy i przewodnicy	A	2889,64	3573,21	3405,23	3524,26	3345,79	2942,35	-
		B	2922,13	3395,84	3231,91	3427,92	3260,69	3112,16	-
		C	2829,57	3912,95	3729,11	3728,49	4363,36	2453,51	-
512	Kucharze	A	1953,67	1995,88	1925,14	1997,21	2043,00	2098,61	1972,00
		B	1923,10	2219,17	2252,87	2501,83	2308,15	2774,79	-
		C	2022,60	1782,01	1868,75	1973,40	2030,05	1941,75	1972,00
513	Kelnerzy i barmani	A	2014,79	1966,35	1864,18	1935,18	2006,40	2396,76	-
		B	2113,07	2136,19	2069,61	2227,07	2286,53	2396,76	-
		C	1978,52	1880,32	1802,52	1842,69	1952,49	-	-
514	Fryzjerzy, kosmetyczki i pokrewni	A	1440,97	1585,14	1442,80	2195,21	1752,57	-	-
		B	1528,71	1508,99	1317,00	-	-	-	-
		C	1426,24	1592,56	1463,45	2195,21	1752,57	-	-
515	Gospodarze obiektów	A	1937,18	2097,46	2135,42	2185,28	2157,11	2092,90	1786,06
		B	2005,78	2169,36	2284,28	2259,02	2178,96	2159,45	1833,57
		C	1770,17	2014,41	2019,92	2125,41	2124,96	1749,34	1592,01
516	Pozostali pracownicy usług osobistych	A	1881,67	2473,79	2510,19	2912,42	2798,45	3082,66	-
		B	1895,85	2617,11	2584,30	2814,46	2699,96	3069,88	-
		C	1862,00	2081,92	2322,42	3081,82	3178,59	3436,07	-
52	SPRZEDAWCY I POKREWNI	A	2008,92	2228,88	2194,24	2079,47	2157,19	2170,17	1815,79
		B	2108,13	2706,77	3049,58	2625,68	2388,35	2356,42	2515,80
		C	1966,07	2034,92	1992,99	1998,84	2092,29	1960,78	1368,36
522	Pracownicy sprzedaży w sklepach	A	1977,90	2144,47	2086,21	1951,55	1999,91	2039,77	1967,06
		B	2085,72	2599,42	2869,29	2441,63	2371,65	2305,55	2746,34
		C	1934,85	1975,02	1928,48	1891,35	1904,69	1741,62	1388,17

TABL. 9. PRZECIĘTNE WYNAGRODZENIA BRUTTO PRACOWNIKÓW ZATRUDNIONYCH WEDŁUG WIEKU,
GRUP ZAWODÓW: WIELKICH, DUŻYCH I ŚREDNICH ORAZ PŁCI ZA PAŹDZIERNIK 2010 ROKU (cd.)

WYSZCZEGÓLNIENIE	Wiek :						
	do 24 lat	25 - 34	35 - 44	45 - 54	55 - 59	60 - 64	65 lat i więcej
A - ogółem							
B - mężczyźni							
C - kobiety							
w złotych							

5. PRACOWNICY USŁUG OSOBISTYCH I SPRZEDAWCY (dok.)

523	Kasjerzy i sprzedawcy biletów	A	1911,19	2041,12	2161,04	2323,67	2539,29	2455,01	1317,00
		B	1977,32	2310,78	2540,58	2430,30	2574,91	1471,48	1317,00
		C	1902,73	2020,02	2144,44	2319,30	2536,69	2541,07	1317,00
524	Inni pracownicy sprzedaży i pokrewni	A	2233,45	2862,41	3088,29	2840,93	2548,44	2440,37	-
		B	2195,33	3079,08	3554,53	3058,76	2390,94	2525,55	-
		C	2271,05	2620,26	2585,40	2655,73	2746,51	2067,58	-
53	PRACOWNICY OPIEKI OSOBISTEJ I POKREWNI	A	1747,20	1931,05	2023,43	2128,15	2155,22	2355,59	-
		B	1684,10	2099,04	2234,63	2254,44	2337,17	2117,72	-
		C	1759,93	1877,60	1986,85	2112,78	2119,39	2456,19	-
531	Opiekunowie dziecięcy i asystenci nauczycieli	A	1697,77	1815,90	1892,13	1998,83	1951,81	1578,85	-
		B	1703,99	1947,71	2183,33	2462,07	2055,18	1578,85	-
		C	1697,64	1802,61	1880,42	1974,99	1938,17	-	-
532	Pracownicy opieki osobistej w ochronie zdrowia i pokrewni	A	1838,57	2027,37	2094,40	2181,28	2224,77	2382,98	-
		B	1682,39	2130,66	2239,82	2223,04	2399,29	2187,46	-
		C	1961,52	1967,58	2056,54	2174,88	2186,22	2456,19	-
54	PRACOWNICY USŁUG OCHRONY	A	1721,75	1986,61	2151,34	1926,05	1713,31	1599,75	1620,58
		B	1733,79	2005,46	2191,10	1949,31	1712,98	1596,38	1610,49
		C	1652,06	1868,18	1847,11	1813,93	1715,78	1708,52	1901,60

6. ROLNICY, OGRODNICY, LEŚNICY I RYBACY

6	<u>RAZEM</u>	A	1895,10	2062,61	2120,69	2242,90	2452,13	2594,28	3441,26
		B	2027,06	2187,37	2348,86	2399,46	2580,57	2562,36	3441,26
		C	1510,31	1648,75	1776,81	1925,39	1981,70	2902,83	-
61	ROLNICY PRODUKCJI TOWAROWEJ	A	1974,10	2136,48	2096,07	2225,65	2453,05	2247,71	-
		B	2191,17	2375,81	2465,56	2432,59	2630,37	2157,20	-
		C	1521,35	1648,75	1728,01	1915,10	1966,95	2902,83	-
62	LEŚNICY I RYBACY	A	1663,81	1887,16	2200,96	2305,87	2449,14	3769,89	3441,26
		B	1683,69	1887,16	2145,53	2320,90	2457,20	3769,89	3441,26
		C	1317,00	-	2986,63	2123,05	2272,88	-	-

TABL. 9. PRZECIĘTNE WYNAGRODZENIA BRUTTO PRACOWNIKÓW ZATRUDNIONYCH WEDŁUG WIEKU,
GRUP ZAWODÓW: WIELKICH, DUŻYCH I ŚREDNICH ORAZ PŁCI ZA PAŹDZIERNIK 2010 ROKU (cd.)

WYSZCZEGÓLNIENIE	Wiek :						
	do 24 lat	25 - 34	35 - 44	45 - 54	55 - 59	60 - 64	65 lat i więcej
A - ogółem							
B - mężczyźni							
C - kobiety							
	w złotych						

7. ROBOTNICY PRZEMYSŁOWI I RZEMIEŚLNICY

7	<u>RAZEM</u>	A	2246,49	2667,50	2881,71	2835,17	2940,05	2826,20	2680,31
		B	2281,86	2779,85	3172,21	3067,09	3021,62	2871,44	2699,24
		C	1922,14	1996,86	1988,17	1966,70	1974,11	1699,91	1400,00
71	ROBOTNICY BUDOWLANI I POKREWNI (Z WYŁĄCZENIEM ELEKTRYKÓW)	A	2020,45	2355,13	2648,78	2723,67	2760,52	2732,10	2037,98
		B	2021,68	2356,13	2658,08	2726,89	2761,75	2732,20	2037,98
		C	1832,48	2265,53	2165,00	2468,48	2592,05	2684,58	-
711	Robotnicy budowlani robót stanu surowego i pokrewni	A	1941,61	2233,20	2483,65	2576,04	2544,30	2591,36	2421,91
		B	1942,58	2235,19	2488,91	2576,72	2546,15	2591,00	2421,91
		C	1677,34	1920,94	1938,61	2468,36	2204,72	2684,58	-
712	Robotnicy budowlani robót wykończeniowych i pokrewni	A	2058,98	2383,15	2781,88	2890,43	3060,60	2914,11	1787,25
		B	2058,56	2386,17	2791,73	2895,48	3063,10	2914,11	1787,25
		C	2142,54	2063,13	1969,72	2186,94	2457,09	-	-
713	Malarze, pracownicy czyszczący konstrukcje budowlane i pokrewni	A	2158,77	2606,67	2843,42	2773,14	2694,89	2893,26	-
		B	2167,41	2606,33	2878,80	2785,14	2679,62	2893,26	-
		C	1709,80	2619,08	2362,68	2594,71	3088,74	-	-
72	ROBOTNICY OBRÓBKI METALI, MECHANICY MASZYN I URZĄDZEŃ I POKREWNI	A	2505,21	3092,77	3427,68	3166,15	3129,71	3054,71	2796,99
		B	2514,38	3113,42	3481,06	3201,89	3138,21	3055,88	2796,99
		C	2153,87	2253,19	2290,90	2304,12	2487,99	2928,74	-
721	Formierze odlewniczy, spawacze, blacharze, monterzy konstrukcji metalowych i pokrewni	A	2660,86	3030,87	3300,37	3190,41	3328,55	3535,44	2182,59
		B	2662,48	3039,25	3333,24	3228,02	3346,10	3498,63	2182,59
		C	2452,03	2178,44	2146,32	2223,58	1959,65	6541,44	-
722	Kowale, ślusarze i pokrewni	A	2443,12	2977,11	3163,35	3006,02	3005,77	2986,00	2684,38
		B	2456,04	3008,82	3236,43	3050,98	3013,90	2999,14	2684,38
		C	2151,32	2258,81	2260,56	2253,43	2523,63	1925,21	-
723	Mechanicy maszyn i urządzeń	A	2517,97	3427,78	4009,89	3456,37	3241,15	2900,06	3353,95
		B	2520,50	3429,83	4015,36	3459,55	3239,38	2900,06	3353,95
		C	1553,19	2451,25	3297,73	3130,05	3618,28	-	-
73	RZEMIEŚLNICY I ROBOTNICY POLIGRAFICZNI	A	2284,28	2627,27	2645,59	2467,97	2585,20	2264,83	2166,11
		B	2346,50	2822,32	3039,43	2923,09	2826,98	2274,51	2166,11
		C	1781,70	1935,79	2026,07	2021,91	1942,43	2000,37	-

TABL. 9. PRZECIĘTNE WYNAGRODZENIA BRUTTO PRACOWNIKÓW ZATRUDNIONYCH WEDŁUG WIEKU,
GRUP ZAWODÓW: WIELKICH, DUŻYCH I ŚREDNICH ORAZ PŁCI ZA PAŹDZIERNIK 2010 ROKU (cd.)

WYSZCZEGÓLNIENIE	Wiek :						
	do 24 lat	25 - 34	35 - 44	45 - 54	55 - 59	60 - 64	65 lat i więcej
A - ogółem							
B - mężczyźni							
C - kobiety							
w złotych							

7. ROBOTNICY PRZEMYSŁOWI I RZEMIEŚLNICY (dok.)

731	Rzemieślnicy	A	2135,38	2308,65	2319,92	2374,41	2548,97	2145,70	2534,71
		B	2197,38	2492,33	2642,06	2839,04	2750,77	2155,15	2534,71
		C	1757,58	1777,94	1940,76	1902,39	1766,16	2000,37	-
732	Robotnicy poligraficzni	A	2384,22	2869,60	3054,56	2595,31	2627,49	2428,10	1347,00
		B	2440,91	3053,00	3424,81	3042,52	2936,29	2428,10	1347,00
		C	1807,22	2096,73	2190,16	2177,92	2061,82	-	-
74	ELEKTRYCY I ELEKTRONICY	A	2572,31	3266,16	3886,64	3622,82	3536,86	3297,00	3086,38
		B	2627,81	3341,37	3989,83	3693,72	3543,20	3299,49	3086,38
		C	2108,82	2251,06	2301,66	2402,91	3064,23	2284,67	-
741	Elektrycy budowlani, elektromechanicy i elektromonterzy	A	2677,75	3394,39	4031,63	3732,43	3582,15	3267,52	3086,38
		B	2697,51	3420,04	4079,39	3771,89	3586,67	3270,09	3086,38
		C	2153,59	2327,95	2485,06	2588,75	3173,16	2284,67	-
742	Monterzy elektronicy i monterzy instalacji i urządzeń telekomunikacyjnych	A	2208,55	2707,83	3078,55	2942,62	3095,33	3752,64	-
		B	2271,03	2884,98	3357,02	3115,66	3108,51	3752,64	-
		C	2092,82	2221,62	2171,26	2199,26	2739,46	-	-
75	ROBOTNICY W PRZETWÓRSTWIE SPOŻYWCZYM, OBRÓBCE DREWNA, PRODUKCJI WYROBÓW TEKSTYLNICH I POKREWNI	A	1998,56	2156,22	2154,51	2059,71	2103,00	1899,88	2099,28
		B	2034,25	2271,81	2445,67	2358,70	2273,97	2024,63	2410,07
		C	1872,29	1963,23	1948,77	1903,07	1877,49	1525,82	1400,00
751	Robotnicy w przetwórstwie spożywczym i pokrewni	A	1892,58	2131,17	2246,38	2241,86	2221,47	2049,15	1400,00
		B	1909,05	2190,29	2376,25	2398,90	2303,18	2055,12	-
		C	1841,61	2005,23	2112,06	2148,46	2102,53	2005,53	1400,00
752	Robotnicy obróbki drewna, stolarze meblowi i pokrewni	A	2017,84	2122,36	2151,59	2162,80	2200,50	2020,94	2410,07
		B	2015,18	2144,48	2186,53	2231,02	2203,16	2020,94	2410,07
		C	2051,98	1980,77	2020,65	1945,24	2172,55	-	-
753	Robotnicy produkcji odzieży i pokrewni	A	2173,03	2176,30	2006,58	1779,52	1799,02	1614,74	-
		B	2357,94	2652,24	2855,96	2165,64	2158,87	1969,71	-
		C	1857,96	1933,42	1861,03	1739,43	1708,01	1461,44	-
754	Pozostali robotnicy przemysłowi, rzemieślnicy i pokrewni	A	2273,08	2962,25	4164,80	3595,33	3243,75	1798,80	-
		B	2864,48	3888,33	6263,46	5308,35	3672,16	2012,85	-
		C	1864,08	2026,97	2388,87	2459,36	2449,93	1386,00	-

TABL. 9. PRZECIĘTNE WYNAGRODZENIA BRUTTO PRACOWNIKÓW ZATRUDNIONYCH WEDŁUG WIEKU,
GRUP ZAWODÓW: WIELKICH, DUŻYCH I ŚREDNICH ORAZ PŁCI ZA PAŹDZIERNIK 2010 ROKU (cd.)

WYSZCZEGÓLNIENIE	Wiek :						
	do 24 lat	25 - 34	35 - 44	45 - 54	55 - 59	60 - 64	65 lat i więcej
A - ogółem							
B - mężczyźni							
C - kobiety							
w złotych							

8. OPERATORZY I MONTERZY MASZYN I URZĄDZEŃ

8	<u>RAZEM</u>	A	2439,31	2842,70	3177,72	3105,81	3092,90	2887,05	2123,58
		B	2505,47	2934,93	3374,12	3254,97	3137,56	2899,15	2123,58
		C	2086,35	2299,62	2422,98	2448,75	2430,84	2245,17	-
81	OPERATORZY MASZYN I URZĄDZEŃ WYDOBYWCZYCH I PRZETWÓRCZYCH	A	2634,74	3139,69	3631,21	3356,18	3126,87	2864,35	2499,70
		B	2701,91	3294,60	4015,29	3697,49	3213,74	2899,97	2499,70
		C	2177,96	2355,45	2431,57	2391,25	2483,44	2173,87	-
811	Operatorzy maszyn i urządzeń górniczych i pokrewni	A	3611,13	4468,01	5513,08	5007,25	4084,22	3620,59	2112,23
		B	3614,33	4472,17	5558,24	5049,33	4077,71	3620,59	2112,23
		C	3035,52	3313,09	3788,76	4027,87	4297,91	-	-
812	Operatorzy maszyn i urządzeń do produkcji, przetwórstwa i obróbki wykończeniowej metalów	A	2841,92	3169,27	3389,96	3383,10	3475,10	3336,94	-
		B	2854,14	3210,18	3512,09	3475,20	3504,47	3407,54	-
		C	2391,25	2590,64	2493,59	2826,08	2964,87	2200,00	-
813	Operatorzy urządzeń do produkcji wyrobów chemicznych i fotograficznych	A	2500,50	3028,21	3189,08	3216,90	3763,53	4409,44	3492,77
		B	2597,21	3145,87	3503,90	3567,92	3891,93	4405,06	3492,77
		C	2132,76	2382,04	2443,05	2521,41	3025,28	4565,83	-
814	Operatorzy maszyn do produkcji wyrobów gumowych, z tworzyw sztucznych i papierniczych	A	2307,81	2821,04	2828,05	2683,32	2590,37	2316,46	3070,96
		B	2343,00	2936,21	3034,28	2881,35	2665,28	2334,50	3070,96
		C	2165,06	2395,46	2399,30	2327,84	2211,13	1630,98	-
815	Operatorzy maszyn do produkcji wyrobów włókienniczych, futrzarskich i skórzanych	A	1951,82	2083,13	2124,96	1866,50	1868,44	1661,26	-
		B	2033,10	2088,82	2156,42	2062,83	1982,94	1734,82	-
		C	1835,61	2078,07	2110,66	1782,69	1699,50	1437,95	-
816	Operatorzy maszyn i urządzeń do produkcji wyrobów spożywczych i pokrewni	A	2380,03	2791,55	2867,23	2724,15	2655,03	2881,61	-
		B	2390,19	2942,26	3141,92	3032,25	2798,77	3018,75	-
		C	2289,78	2361,85	2509,99	2404,20	2308,54	1367,01	-
817	Operatorzy maszyn i urządzeń do obróbki drewna i produkcji papieru	A	2341,46	2714,54	2726,36	2694,31	2420,21	2321,28	-
		B	2358,11	2786,14	2870,08	2817,75	2436,35	2349,50	-
		C	2185,13	2227,76	2247,97	2280,47	2223,59	2000,00	-
818	Operatorzy innych maszyn i urządzeń przetwórczych	A	2449,26	2920,68	2953,98	2856,14	2716,13	2388,49	1820,30
		B	2465,25	3034,32	3104,90	2947,16	2740,02	2376,83	1820,30
		C	2359,28	2475,04	2568,75	2521,97	2461,80	2605,78	-

TABL. 9. PRZECIĘTNE WYNAGRODZENIA BRUTTO PRACOWNIKÓW ZATRUDNIONYCH WEDŁUG WIEKU,
GRUP ZAWODÓW: WIELKICH, DUŻYCH I ŚREDNICH ORAZ PŁCI ZA PAŹDZIERNIK 2010 ROKU (cd.)

WYSZCZEGÓLNIENIE	Wiek :						
	do 24 lat	25 - 34	35 - 44	45 - 54	55 - 59	60 - 64	65 lat i więcej
A - ogółem							
B - mężczyźni							
C - kobiety							
w złotych							

8. OPERATORZY I MONTERZY MASZYN I URZADZEŃ (dok.)

82	MONTERZY	A	2231,74	2631,27	2661,87	2798,65	3101,83	3364,34	4005,15
		B	2384,09	2935,37	3091,29	3307,66	3332,33	3386,69	4005,15
		C	2003,88	2213,76	2301,96	2325,58	2257,95	2162,05	-
83	KIEROWCY I OPERATORZY POJAZDÓW	A	2265,67	2598,52	2851,86	2982,49	3073,08	2807,21	1826,77
		B	2264,19	2598,30	2851,48	2984,72	3077,21	2805,70	1826,77
		C	2331,74	2614,58	2859,47	2942,04	2658,28	3925,01	-
831	Maszyniści kolejowi, dyżurni ruchu i pokrewni	A	2526,12	3204,22	3362,51	3475,56	3640,94	3760,58	-
		B	2597,65	3286,09	3543,29	3620,51	3665,77	3760,58	-
		C	2331,25	2658,47	2922,10	2952,30	2729,84	-	-
832	Kierowcy samochodów osobowych, dostawczych i motocykli	A	2057,11	2348,72	2563,51	2700,02	2707,15	2701,55	1852,01
		B	2053,33	2347,89	2568,36	2698,99	2711,61	2701,55	1852,01
		C	2285,11	2460,77	1972,60	3177,11	1651,28	-	-
833	Kierowcy ciężarówek i autobusów	A	2225,57	2455,19	2667,89	2792,17	3027,32	2673,25	2011,13
		B	2219,67	2453,03	2661,18	2786,17	3025,06	2669,48	2011,13
		C	2762,16	2709,63	3246,02	3849,27	4336,15	3925,01	-
834	Operatorzy pojazdów wolnobieżnych i pokrewni	A	2505,86	3075,17	3315,27	3200,38	3198,96	3224,72	1325,30
		B	2512,97	3083,92	3349,79	3230,70	3216,02	3224,72	1325,30
		C	2087,67	2551,92	2558,58	2712,50	2517,69	-	-
835	Marynarze i pokrewni	A	2150,22	3587,37	3835,89	4096,96	4308,64	4348,56	-
		B	2150,22	3587,37	3904,54	4096,96	4308,64	4348,56	-
		C	-	-	2338,00	-	-	-	-

9. PRACOWNICY PRZY PRACACH PROSTYCH

9	<u>RAZEM</u>	A	2186,88	2268,17	2078,31	2004,20	1991,67	1979,11	1715,72
		B	2314,81	2551,85	2531,58	2327,55	2165,63	2020,11	1693,43
		C	1838,66	1856,56	1853,93	1888,89	1867,68	1856,29	1784,57
	W tym:								
91	POMOCE DOMOWE I SPRZĄTACZKI	A	1737,40	1748,93	1787,92	1819,36	1817,64	1828,51	1561,36
		B	1866,98	1917,38	2032,71	1913,00	1861,60	1869,63	1478,15
		C	1659,17	1723,61	1776,09	1815,61	1814,11	1814,15	1628,40
911	Pomoce i sprzętaczki domowe, biurowe, hotelowe	A	1679,88	1733,88	1782,17	1818,06	1813,91	1827,14	1561,36
		B	1753,53	1859,07	1963,29	1901,36	1827,74	1862,63	1478,15
		C	1649,89	1719,37	1774,25	1814,85	1812,89	1815,33	1628,40

TABL. 9. PRZECIĘTNE WYNAGRODZENIA BRUTTO PRACOWNIKÓW ZATRUDNIONYCH WEDŁUG WIEKU,
GRUP ZAWODÓW: WIELKICH, DUŻYCH I ŚREDNICH ORAZ PŁCI ZA PAŹDZIERNIK 2010 ROKU (dok.)

WYSZCZEGÓLNIENIE	Wiek :						
	do 24 lat	25 - 34	35 - 44	45 - 54	55 - 59	60 - 64	65 lat i więcej
A - ogółem							
B - mężczyźni							
C - kobiety							
w złotych							

9. PRACOWNICY PRZY PRACACH PROSTYCH (dok.)

912	Myjący pojazdy, szyby, praczki i inni sprzątacze	A	1984,08	1938,22	1935,62	1868,56	1983,60	1901,84	-
		B	2054,83	2080,18	2524,09	2096,87	2176,62	1996,68	-
		C	1772,22	1813,38	1829,80	1846,19	1889,28	1632,30	-
92	ROBOTNICZY POMOCNICZY W ROLNICTWIE, LEŚNICTWIE I RYBOŁÓWSTWIE	A	2154,60	2202,34	2374,84	2255,02	2368,47	2739,82	-
		B	2217,09	2405,58	2582,43	2378,71	2512,64	2425,33	-
		C	1855,90	1824,73	1955,14	2084,77	1982,50	3867,21	-
93	ROBOTNICZY POMOCNICZY W GÓRNICTWIE, PRZEMYSŁE, BUDOWNICTWIE I TRANSPORCIE	A	2347,87	2547,18	2446,76	2397,66	2419,10	2320,92	1850,12
		B	2430,39	2709,84	2697,65	2577,79	2518,10	2367,03	1837,96
		C	1978,79	2030,97	2068,06	2155,55	2100,50	1755,57	1950,00
931	Robotnicy pomocniczy w górnictwie i budownictwie	A	2694,69	2796,16	2753,99	2595,66	2570,10	2408,83	1575,15
		B	2696,27	2798,24	2754,83	2595,29	2556,92	2408,83	1575,15
		C	2137,36	1879,49	2687,13	2607,85	4418,95	-	-
932	Robotnicy przy pracach prostych w przemyśle	A	2122,88	2343,70	2253,83	2219,09	2238,55	2153,74	1578,77
		B	2185,47	2615,07	2597,09	2429,89	2420,40	2230,16	1578,77
		C	1999,74	2044,63	2071,94	2129,05	2046,89	1676,22	-
933	Robotnicy pomocniczy transportu i prac magazynowych	A	2243,70	2518,28	2513,12	2603,65	2471,92	2495,39	2533,64
		B	2310,44	2633,61	2711,32	2763,44	2549,40	2588,13	2891,35
		C	1862,64	1942,56	1978,24	2271,32	2203,12	1959,12	1950,00
94	PRACOWNICY POMOCNICZY PRZYGOTOWUJĄCY POSILKI	A	1807,06	1749,88	1785,89	1876,46	1891,98	1828,27	2045,66
		B	1871,83	1875,13	2043,87	1891,56	1670,89	-	-
		C	1769,66	1728,69	1777,84	1876,27	1897,67	1828,27	2045,66
96	ŁADOWACZE NIECZYSTOŚCI I INNI PRACOWNICY PRZY PRACACH PROSTYCH	A	1899,56	2010,34	2055,65	2038,49	1980,93	1913,77	1731,21
		B	1954,91	2064,53	2233,71	2103,61	1989,48	1914,29	1703,01
		C	1698,52	1908,70	1882,67	1973,65	1961,38	1908,86	1902,72
961	Ładowacze nieczystości i pokrewni	A	2053,34	2131,89	2099,36	2072,71	2014,38	1905,33	2288,22
		B	2064,21	2175,87	2190,88	2155,95	2061,28	1948,22	2288,22
		C	1945,94	1889,30	1885,25	1881,98	1796,40	1525,78	-
962	Pozostali pracownicy przy pracach prostych	A	1847,63	1977,50	2047,53	2034,09	1976,59	1914,61	1715,52
		B	1909,76	2022,07	2245,97	2093,70	1978,20	1910,97	1683,72
		C	1668,73	1910,71	1882,40	1980,47	1973,18	1949,79	1902,72

TABL. 10. PRZECIĘTNE WYNAGRODZENIA BRUTTO PRACOWNIKÓW ZATRUDNIONYCH WEDŁUG STAŻU PRACY,
GRUP ZAWODÓW: WIELKICH, DUŻYCH I ŚREDNICH ORAZ PŁCI ZA PAŹDZIERNIK 2010 ROKU

WYSZCZEGÓLNIENIE	Staż pracy :						
	do 1,9 roku	2,0 - 4,9	5,0 - 9,9	10,0 - 14,9	15,0 - 19,9	20,0 lat i więcej	
	w złotych						
A - ogółem							
B - mężczyźni							
C - kobiety							
0 O G Ó Ł E M	A	2464,78	2974,78	3475,59	3832,89	3862,63	3719,30
	B	2606,89	3199,27	3823,66	4239,15	4272,50	3970,86
	C	2319,05	2730,96	3104,46	3428,85	3492,76	3474,88

1. PRZEDSTAWICIELE WŁADZ PUBLICZNYCH, WYŻSI URZĘDNIICY I KIEROWNICY

1 RAZEM	A	5698,85	5629,24	6968,27	8195,61	8565,46	7048,05
	B	6786,77	6467,75	7823,23	9287,29	9771,63	8122,58
	C	4272,52	4466,67	5694,17	6650,79	7031,11	5950,45
11 PRZEDSTAWICIELE WŁADZ PUBLICZNYCH, WYŻSI URZĘDNIICY I DYREKTORZY GENERALNI	A	10821,18	9542,07	10166,82	11672,75	13190,19	10639,60
	B	12580,57	11138,37	10881,08	12285,78	13885,33	11240,87
	C	7445,04	6529,31	8459,65	10122,56	11300,99	8952,51
111 Przedstawiciele władz publicznych i wyżsi urzędnicy	A	3425,39	4130,30	6343,16	7260,16	8538,62	8263,12
	B	4327,64	4661,41	7509,54	8485,29	9582,85	9515,02
	C	2996,09	3778,12	5163,33	6099,80	7025,30	6548,43
112 Dyrektorzy generalni i wykonawczy	A	12426,67	10384,28	10533,85	11968,03	13519,34	11020,57
	B	13371,67	11718,04	11105,74	12454,78	14128,48	11450,52
	C	9869,96	7368,81	9030,48	10638,47	11777,71	9638,10
12 KIEROWNICY DO SPRAW ZARZĄDZANIA I HANDLU	A	5038,43	5844,36	6933,78	7960,09	7908,59	6076,28
	B	6096,75	6730,61	7899,62	9652,53	9475,11	7065,44
	C	4062,48	4928,02	5957,12	6550,24	6854,21	5636,35
121 Kierownicy do spraw obsługi biznesu i zarządzania	A	5522,03	6002,12	7296,97	8225,70	7863,64	6017,04
	B	6371,76	7118,06	8871,62	11284,28	10215,73	7038,21
	C	4710,66	4968,00	6106,63	6554,60	6749,96	5656,01
122 Kierownicy do spraw sprzedaży, marketingu i rozwoju	A	4397,81	5656,52	6332,47	7466,17	8024,38	6506,31
	B	5716,72	6320,41	6786,60	7983,92	8471,49	7145,31
	C	3236,47	4874,21	5583,74	6535,54	7322,55	5338,12
13 KIEROWNICY DO SPRAW PRODUKCJI I USŁUG	A	4535,25	5089,51	6238,77	6996,77	6429,79	5794,30
	B	4638,53	5220,58	6561,57	7309,30	6642,99	5927,80
	C	4237,16	4650,36	5371,95	6229,01	6084,81	5639,82
131 Kierownicy produkcji w rolnictwie, leśnictwie i rybołówstwie	A	2625,49	3944,70	4841,88	6649,61	9191,25	6812,08
	B	2625,49	3897,20	4797,68	7417,43	9461,29	6904,19
	C	-	4051,56	5514,72	4488,35	5901,67	5482,53

TABL. 10. PRZECIĘTNE WYNAGRODZENIA BRUTTO PRACOWNIKÓW ZATRUDNIONYCH WEDŁUG STAŻU PRACY,
GRUP ZAWODÓW: WIELKICH, DUŻYCH I ŚREDNICH ORAZ PŁCI ZA PAŹDZIERNIK 2010 ROKU (cd.)

WYSZCZEGÓLNIENIE	Staż pracy :					
	do 1,9 roku	2,0 - 4,9	5,0 - 9,9	10,0 - 14,9	15,0 - 19,9	20,0 lat i więcej
	w złotych					

1. PRZEDSTAWICIELE WŁADZ PUBLICZNYCH, WYŻSI URZĘDNICY I KIEROWNICY (dok.)

132	<i>Kierownicy w górnictwie, przemyśle, budownictwie i dystrybucji</i>	A	3949,30	4508,91	5490,36	5705,39	5457,30	5290,27
		B	4035,73	4536,14	5678,01	5749,23	5523,15	5434,23
		C	3530,23	4377,80	4746,11	5497,05	5076,83	4504,70
133	<i>Kierownicy do spraw technologii informatycznych i telekomunikacyjnych</i>	A	7477,94	7347,82	9452,86	10600,40	10798,67	7905,60
		B	7529,72	7416,91	9567,39	10768,25	10791,63	7829,65
		C	7120,06	6082,89	8152,85	8590,82	10870,66	8189,06
134	<i>Kierownicy w instytucjach usług wyspecjalizowanych</i>	A	4941,66	5906,23	6902,35	7931,01	6838,06	6058,39
		B	5638,64	7073,05	8323,43	9985,01	8094,69	6777,50
		C	4549,02	4898,60	5820,75	6520,77	6234,30	5795,71
14	<i>KIEROWNICY W BRANŻY HOTELARSKIEJ, HANDLU I INNYCH BRANŻACH USŁUGOWYCH</i>	A	2983,99	3312,35	4365,96	4777,45	5322,21	4778,96
		B	3274,44	3775,99	5227,74	5669,81	6425,88	5565,92
		C	2782,40	3025,89	3634,50	4057,08	4295,74	4148,59
141	<i>Kierownicy w gastronomii i hotelarstwie</i>	A	2582,54	3043,21	4973,34	3782,41	6288,52	3825,81
		B	3038,47	3433,87	6160,33	4096,69	8146,05	4068,86
		C	2382,42	2841,62	3619,75	3592,03	4187,25	3724,66
142	<i>Kierownicy do spraw handlu detalicznego i hurtowego</i>	A	2684,77	2955,77	3667,61	4213,00	4694,37	3838,50
		B	3028,23	3407,20	4497,35	5248,72	5993,10	5118,72
		C	2541,52	2714,22	3104,71	3561,44	3804,80	3340,71
143	<i>Kierownicy do spraw innych typów usług</i>	A	3811,18	4247,75	5428,78	6194,41	5849,47	5410,96
		B	3532,19	4508,71	5875,49	6564,26	6399,76	5782,44
		C	4398,15	4002,93	4922,42	5673,74	5142,97	4950,15

2. SPECJALIŚCI

2	<u>RAZEM</u>	A	3018,99	3782,46	4244,24	4662,23	4726,97	4528,24
		B	3413,19	4378,39	5039,28	5534,19	5668,60	5390,30
		C	2758,70	3365,90	3737,18	4208,37	4335,39	4231,99
21	<i>SPECJALIŚCI NAUK FIZYCZNYCH, MATEMATYCZNYCH I TECHNICZNYCH</i>	A	3195,22	3885,92	4678,51	5270,93	5633,04	5484,97
		B	3357,00	4168,63	5036,06	5749,46	6124,19	5825,25
		C	2861,64	3293,63	3884,74	4188,72	4222,07	4520,26

TABL. 10. PRZECIĘTNE WYNAGRODZENIA BRUTTO PRACOWNIKÓW ZATRUDNIONYCH WEDŁUG STAŻU PRACY, GRUP ZAWODÓW: WIELKICH, DUŻYCH I ŚREDNICH ORAZ PŁCI ZA PAŹDZIERNIK 2010 ROKU (cd.)

WYSZCZEGÓLNIENIE	Staż pracy :					
	do 1,9 roku	2,0 - 4,9	5,0 - 9,9	10,0 - 14,9	15,0 - 19,9	20,0 lat i więcej
A - ogółem						
B - mężczyźni						
C - kobiety						
	w złotych					

2. SPECJALIŚCI (cd.)

211	Fizycy, chemicy i specjaliści nauk o Ziemi	A	3189,52	3358,41	4524,78	4942,87	5306,60	5218,29
		B	3307,19	3487,39	4884,73	5447,49	5432,56	5577,73
		C	3059,28	3235,41	4142,55	4558,11	5097,20	4755,54
212	Matematycy, statystycy i pokrewni	A	2962,55	3320,63	4620,40	3910,10	3530,13	3483,76
		B	3327,82	3816,95	6172,15	5019,84	5314,82	4195,10
		C	2838,69	2978,12	4173,53	3433,34	3165,08	3337,61
213	Specjaliści nauk biologicznych i pokrewni	A	2769,57	3133,84	3889,56	4425,79	4660,52	4505,94
		B	3054,92	3267,88	4326,63	5013,12	5326,07	4788,86
		C	2554,22	3046,30	3602,19	3922,06	3943,65	4168,76
214	Inżynierowie (z wyłączeniem elektrotechnologii)	A	3305,24	4100,01	4752,07	5469,30	5981,57	5792,33
		B	3436,47	4321,17	5017,02	5840,60	6372,74	6032,43
		C	2969,43	3515,22	3950,18	4392,23	4545,88	4775,12
215	Inżynierowie elektrotechnologii	A	3405,82	4472,00	5526,19	6420,52	6445,02	6232,92
		B	3417,67	4511,73	5556,84	6490,66	6465,06	6255,98
		C	3200,92	3720,47	4213,43	4955,61	5440,17	5995,59
216	Architekci, geodeci, projektanci i pokrewni	A	2883,21	3211,20	4669,94	4254,20	4394,40	4260,84
		B	3007,27	3452,09	5076,88	4549,84	4906,75	4270,45
		C	2669,27	2913,04	4042,16	3809,46	3451,22	4249,36
22	SPECJALIŚCI DO SPRAW ZDROWIA	A	2884,17	3656,81	3910,99	4151,65	4200,90	4007,82
		B	3220,25	4288,04	5038,42	6096,03	6580,47	6610,55
		C	2785,69	3455,05	3617,24	3814,25	3858,02	3708,41
221	Lekarze	A	3398,58	5204,09	5898,33	7089,89	7470,63	7486,04
		B	3618,44	5469,83	6360,31	7665,48	7792,74	7865,56
		C	3277,41	5026,59	5562,89	6716,65	7224,32	7179,37
222	Pielegniarki	A	2609,00	2793,11	2819,33	3058,61	3218,37	3275,59
		B	2624,50	2770,91	3163,28	3266,25	3160,96	3558,75
		C	2607,81	2794,89	2805,33	3052,99	3219,34	3272,65
223	Położne	A	2877,63	3076,09	3142,56	3393,55	3408,80	3309,44
		B	4110,89	-	3153,99	-	4060,16	-
		C	2854,61	3076,09	3142,50	3393,55	3406,90	3309,44

TABL. 10. PRZECIĘTNE WYNAGRODZENIA BRUTTO PRACOWNIKÓW ZATRUDNIONYCH WEDŁUG STAŻU PRACY,
GRUP ZAWODÓW: WIELKICH, DUŻYCH I ŚREDNICH ORAZ PŁCI ZA PAŹDZIERNIK 2010 ROKU (cd.)

WYSZCZEGÓLNIENIE	Staż pracy :					
	do 1,9 roku	2,0 - 4,9	5,0 - 9,9	10,0 - 14,9	15,0 - 19,9	20,0 lat i więcej
A - ogółem						
B - mężczyźni						
C - kobiety						
	w złotych					

2. SPECJALIŚCI (cd.)

224	Specjaliści ratownictwa medycznego	A	2584,29	3188,01	2711,90	2866,67	3056,68	4757,45
		B	2580,37	3499,40	2823,92	2866,67	3056,68	5778,92
		C	2599,20	2625,11	2449,35	-	-	3152,29
225	Lekarze weterynarii	A	3800,22	3629,74	4323,21	4582,19	4870,45	5534,85
		B	3378,22	3398,78	4515,85	4339,13	5083,69	5893,07
		C	3961,34	3669,95	4219,12	4768,73	4405,57	4706,31
226	Lekarze dentyści	A	2333,45	3291,20	4344,17	4922,66	5152,41	5661,59
		B	2542,11	2906,85	4087,14	5855,91	5430,26	6567,08
		C	2269,70	3425,33	4458,38	4589,66	5120,43	5389,22
227	Diagności laboratoryjni	A	2295,62	3250,12	3093,27	3908,88	4135,96	4848,59
		B	2367,17	3298,03	3215,20	2599,32	5917,95	7647,70
		C	2287,85	3245,35	3082,78	3983,85	3974,65	4645,88
228	Inni specjaliści ochrony zdrowia	A	2830,13	3085,69	3630,77	3831,78	4239,29	3897,01
		B	3052,25	3299,98	3681,12	3816,39	4288,53	3965,45
		C	2749,69	3006,51	3614,05	3836,95	4221,90	3867,76
23	SPECJALIŚCI NAUCZANIA I WYCHOWANIA	A	2586,99	2892,47	3331,10	3881,42	4172,42	4389,49
		B	2697,37	2987,76	3467,92	3955,94	4202,24	4673,20
		C	2542,74	2857,64	3278,35	3854,49	4162,93	4308,44
231	Nauczyciele akademicy	A	3312,89	3827,45	3971,82	4691,27	4980,74	5980,57
		B	3600,28	4179,65	4235,86	4909,36	5300,79	6302,40
		C	2973,08	3446,90	3662,10	4436,77	4615,78	5437,78
232	Nauczyciele kształcenia zawodowego	A	2480,35	2731,91	3178,32	3602,09	3997,34	4038,49
		B	2441,86	2685,46	3186,32	3464,68	3839,44	3856,38
		C	2506,87	2772,46	3172,79	3696,42	4126,52	4231,65
233	Nauczyciele gimnazjów i szkół ponadgimnazjalnych (z wyjątkiem nauczycieli kształcenia zawodowego)	A	2525,44	2839,17	3337,92	3868,34	4191,28	4368,91
		B	2531,12	2805,57	3338,02	3745,09	4040,08	4258,70
		C	2522,30	2855,37	3337,87	3917,38	4249,74	4408,23
234	Nauczyciele szkół podstawowych i specjaliści do spraw wychowania małego dziecka	A	2487,27	2754,36	3123,90	3632,52	3975,34	4139,70
		B	2524,37	2710,20	3116,43	3443,35	3739,82	3932,78
		C	2480,56	2762,74	3125,40	3666,01	4008,59	4155,35

TABL. 10. PRZECIĘTNE WYNAGRODZENIA BRUTTO PRACOWNIKÓW ZATRUDNIONYCH WEDŁUG STAŻU PRACY,
GRUP ZAWODÓW: WIELKICH, DUŻYCH I ŚREDNICH ORAZ PŁCI ZA PAŹDZIERNIK 2010 ROKU (cd.)

WYSZCZEGÓLNIENIE	Staż pracy :					
	do 1,9 roku	2,0 - 4,9	5,0 - 9,9	10,0 - 14,9	15,0 - 19,9	20,0 lat i więcej
A - ogółem						
B - mężczyźni						
C - kobiety						
	w złotych					

2. SPECJALIŚCI (cd.)

235	<i>Inni specjaliści nauczania i wychowania</i>	A	2635,00	2922,81	3301,79	3792,44	4142,93	4273,81
		B	2848,49	3061,47	3549,09	3936,65	4283,30	4365,08
		C	2594,65	2898,13	3260,23	3772,14	4122,75	4261,03
24	<i>SPECJALIŚCI DO SPRAW EKONOMICZNYCH I ZARZĄDZANIA</i>	A	3288,86	4192,49	4968,54	5341,96	5462,06	4588,67
		B	3645,09	4793,54	6035,29	6481,47	6873,58	5481,59
		C	3047,30	3835,23	4331,43	4755,52	4806,35	4290,40
241	<i>Specjaliści do spraw finansowych</i>	A	3430,36	4496,23	5439,29	5632,79	5609,57	4598,98
		B	4170,06	5494,14	7342,95	7372,80	8195,41	6171,24
		C	3004,45	3987,72	4548,95	5013,35	5003,08	4418,06
242	<i>Specjaliści do spraw administracji i zarządzania</i>	A	3355,76	3955,19	4463,62	4732,72	4862,84	4556,12
		B	3712,32	4601,00	5256,08	5704,17	5678,40	5314,88
		C	3162,46	3629,42	4057,85	4342,38	4511,06	4250,25
243	<i>Specjaliści do spraw sprzedaży, marketingu i public relations</i>	A	3154,62	4187,21	5199,89	5833,37	6240,01	4651,20
		B	3335,62	4526,23	6012,92	6626,07	7490,94	5521,41
		C	2997,33	3931,60	4507,43	5125,99	5055,35	3978,87
244	<i>Specjaliści do spraw rynku nieruchomości</i>	A	2531,43	3671,18	4986,78	5655,48	4734,14	4838,49
		B	2987,09	4013,09	5404,83	6225,67	4431,66	5276,28
		C	1678,91	2267,75	4681,90	4741,78	5169,62	4570,29
25	<i>SPECJALIŚCI DO SPRAW TECHNOLOGII INFORMACYJNO-KOMUNIKACYJNYCH</i>	A	4435,48	5544,17	6305,72	6933,76	7200,01	6196,76
		B	4536,69	5600,00	6364,74	6994,58	7388,78	6365,82
		C	3687,00	5112,88	5768,49	6459,53	6048,31	5739,18
251	<i>Analitycy systemowi i programiści</i>	A	4653,79	5951,92	6746,29	7501,50	7695,14	6483,07
		B	4724,92	6076,06	6874,60	7584,92	8005,84	6714,11
		C	4023,68	5071,23	5761,21	6881,09	6142,15	5897,72
252	<i>Specjaliści do spraw baz danych i sieci komputerowych</i>	A	3801,88	4446,83	5403,12	6106,89	6625,87	5833,06
		B	3944,95	4365,21	5375,60	6146,26	6718,23	5941,15
		C	3105,33	5265,69	5794,63	5776,94	5884,55	5513,87
26	<i>SPECJALIŚCI Z DZIEDZINY PRAWA, DZIEDZIN SPOŁECZNYCH I KULTURY</i>	A	3397,26	4277,33	5356,64	6053,34	6639,38	5923,07
		B	3731,05	4876,46	5949,56	6880,13	7230,83	6677,89
		C	3171,53	3906,56	4918,16	5627,70	6341,67	5593,25

TABL. 10. PRZECIĘTNE WYNAGRODZENIA BRUTTO PRACOWNIKÓW ZATRUDNIONYCH WEDŁUG STAŻU PRACY, GRUP ZAWODÓW: WIELKICH, DUŻYCH I ŚREDNICH ORAZ PŁCI ZA PAŹDZIERNIK 2010 ROKU (cd.)

WYSZCZEGÓLNIENIE	Staż pracy :					
	do 1,9 roku	2,0 - 4,9	5,0 - 9,9	10,0 - 14,9	15,0 - 19,9	20,0 lat i więcej
	w złotych					

2. SPECJALIŚCI (dok.)

261 Specjaliści z dziedziny prawa	A	3750,28	4864,08	6367,62	7429,04	8582,72	8548,56
	B	4190,82	5163,38	6701,69	7669,26	8987,26	8824,69
	C	3379,34	4664,31	6079,25	7292,74	8344,49	8370,09
262 Bibliotekoznawcy, archiwiści i muzealnicy	A	2520,00	2948,56	3340,61	3759,93	3411,01	3612,16
	B	2286,47	3246,11	3310,02	4137,52	3869,25	4136,99
	C	2653,36	2793,29	3354,41	3635,11	3272,97	3516,50
263 Specjaliści z dziedzin społecznych i religijnych	A	2741,09	3203,25	4219,28	4753,20	4876,38	4655,42
	B	2933,86	3842,86	5066,92	5634,75	5341,46	4930,56
	C	2672,59	2972,47	3809,49	4502,08	4748,91	4599,19
264 Literaci, dziennikarze i filolodzy	A	4230,71	4957,72	5622,70	6761,68	6752,37	5558,28
	B	4764,10	5994,70	6154,81	8682,07	7002,66	5708,18
	C	3843,51	4299,11	5143,31	5331,55	6587,14	5455,72
265 Twórcy i artyści	A	3455,81	4144,22	4468,73	4780,66	5889,40	4585,90
	B	3293,48	4618,21	5049,09	4933,47	5606,29	4751,00
	C	3644,28	3553,54	3817,11	4590,78	6211,21	4345,90

3. TECHNICZY I INNY ŚREDNI PERSONEL

3 <u>RAZEM</u>	A	2553,99	3104,31	3589,65	3884,35	3945,84	3842,62
	B	2781,40	3459,18	4066,41	4462,40	4533,64	4412,96
	C	2354,46	2825,94	3165,05	3400,93	3505,65	3417,50
W tym:							
31 ŚREDNI PERSONEL NAUK FIZYCZNYCH, CHEMICZNYCH I TECHNICZNYCH	A	2679,97	3382,01	3908,82	4070,33	4251,87	4296,40
	B	2815,33	3604,40	4193,26	4383,37	4554,92	4584,47
	C	2355,40	2782,34	3048,45	3060,93	3211,49	3333,76
311 Technicy nauk fizycznych i technicznych	A	2589,38	3232,79	3705,34	3879,22	4154,02	4173,51
	B	2732,62	3416,41	3955,46	4194,03	4483,97	4513,26
	C	2248,22	2725,33	2962,84	2878,69	3104,53	3348,39
312 Mistrzowie produkcji w górnictwie, przemyśle przetwórczym i budownictwie	A	3353,09	4052,95	4420,57	4662,83	4649,83	4545,02
	B	3519,88	4239,14	4610,38	4864,18	4893,72	4708,44
	C	2633,78	3339,21	3319,32	3755,63	3578,45	3350,89
313 Kontrolerzy (sterowniczy) procesów przemysłowych	A	2672,82	2784,34	2996,82	3102,53	3406,10	3920,67
	B	2705,58	2915,50	3215,33	3315,96	3615,70	4009,01
	C	2499,43	2353,32	2247,26	2361,87	2411,26	3152,39

TABL. 10. PRZECIĘTNE WYNAGRODZENIA BRUTTO PRACOWNIKÓW ZATRUDNIONYCH WEDŁUG STAŻU PRACY,
GRUP ZAWODÓW: WIELKICH, DUŻYCH I ŚREDNICH ORAZ PŁCI ZA PAŹDZIERNIK 2010 ROKU (cd.)

WYSZCZEGÓLNIENIE	Staż pracy :					
	do 1,9 roku	2,0 - 4,9	5,0 - 9,9	10,0 - 14,9	15,0 - 19,9	20,0 lat i więcej
	w złotych					

3. TECHNICY I INNY ŚREDNI PERSONEL (cd.)

314	<i>Technicy nauk biologicznych, rolniczych i technologii żywności</i>	A	2729,70	3337,90	3843,38	3850,50	4371,73	4623,87
		B	2818,52	3843,62	4483,10	4632,26	4904,20	5341,13
		C	2635,10	2825,94	3214,81	2757,37	3276,45	3177,82
315	<i>Pracownicy transportu morskiego, żeglugi śródlądowej i lotnictwa</i>	A	3163,71	8013,38	9359,65	9407,17	9523,53	8359,20
		B	2905,24	8597,79	10069,10	9221,80	9364,25	8351,58
		C	3384,58	5212,66	6710,77	10378,75	10369,24	8522,50
32	<i>ŚREDNI PERSONEL DO SPRAW ZDROWIA</i>	A	2146,26	2598,72	2760,14	2808,51	2805,95	2933,03
		B	2505,76	2715,91	3036,23	3201,51	3280,12	3304,95
		C	2015,60	2552,46	2642,29	2651,26	2655,83	2816,46
	<i>W tym:</i>							
321	<i>Technicy medyczni i farmaceutyczni</i>	A	2013,59	2800,60	2948,62	2921,84	2847,03	2956,94
		B	1772,21	2593,76	3232,08	3348,41	3145,42	3189,80
		C	2053,09	2831,67	2909,84	2872,21	2815,78	2936,46
322	<i>Dietetycy i żywieniowcy</i>	A	2212,56	1972,77	2187,14	2405,92	2412,06	2560,30
		B	3024,35	1624,21	1822,16	2261,37	2157,03	2352,27
		C	1950,98	2008,27	2301,57	2414,23	2430,64	2566,36
325	<i>Inny średni personel do spraw zdrowia</i>	A	2242,78	2446,15	2646,57	2748,10	2789,20	2937,95
		B	2704,84	2750,71	3022,20	3180,32	3317,86	3329,70
		C	1980,82	2235,42	2365,27	2451,53	2504,62	2700,72
33	<i>ŚREDNI PERSONEL DO SPRAW BIZNESU I ADMINISTRACJI</i>	A	2647,02	3162,77	3684,54	4035,96	4085,67	3809,12
		B	2867,27	3494,03	4178,19	4705,27	4671,76	4279,55
		C	2488,73	2979,23	3367,89	3660,88	3841,15	3686,70
331	<i>Średni personel do spraw finansowych</i>	A	2784,72	3315,45	3589,69	3883,03	3921,67	3535,57
		B	3447,39	4293,36	4776,47	5964,70	5207,38	4116,72
		C	2625,47	3146,14	3373,33	3657,16	3785,02	3512,68
332	<i>Agenci i pośrednicy handlowi</i>	A	2738,67	3443,20	4097,17	4513,85	4326,45	3745,52
		B	2773,39	3504,46	4183,66	4682,12	4528,81	3871,97
		C	2654,12	3319,38	3873,71	4009,30	3715,75	3436,72
333	<i>Pośrednicy usług biznesowych</i>	A	2595,24	2989,50	3584,37	3624,41	3866,76	3640,88
		B	2847,90	3106,41	3876,10	3761,52	3908,68	3773,68
		C	2423,78	2901,22	3344,26	3509,68	3842,57	3557,52
334	<i>Pracownicy administracyjni i sekretarze wyspecjalizowani</i>	A	2363,51	2795,73	3405,12	3846,32	4012,30	3909,64
		B	2712,02	3110,96	4116,12	4747,02	4868,59	4607,41
		C	2269,97	2727,81	3231,32	3640,14	3864,34	3782,81

TABL. 10. PRZECIĘTNE WYNAGRODZENIA BRUTTO PRACOWNIKÓW ZATRUDNIONYCH WEDŁUG STAŻU PRACY,
GRUP ZAWODÓW: WIELKICH, DUŻYCH I ŚREDNICH ORAZ PŁCI ZA PAŹDZIERNIK 2010 ROKU (cd.)

WYSZCZEGÓLNIENIE	Staż pracy :					
	do 1,9 roku	2,0 - 4,9	5,0 - 9,9	10,0 - 14,9	15,0 - 19,9	20,0 lat i więcej
	w złotych					

3. TECHNICY I INNY ŚREDNI PERSONEL (dok.)

335	Urzędnicy państwowi do spraw nadzoru	A	2549,85	2783,32	3229,25	3695,51	4173,34	4241,44
		B	3158,71	3235,02	3717,37	4423,22	4975,76	4895,66
		C	2363,26	2658,41	3064,79	3486,60	3940,71	4031,98
34	ŚREDNI PERSONEL Z DZIEDZINY PRAWA, SPRAW SPOŁECZNYCH, KULTURY I POKREWNY	A	2134,69	2344,68	2729,01	2863,70	2703,37	2856,50
		B	2267,50	2643,55	3254,98	3229,69	3187,71	3299,12
		C	2088,56	2266,58	2550,85	2766,58	2592,66	2773,52
341	Średni personel z dziedziny prawa, spraw społecznych i religii	A	2031,96	2292,65	2544,25	2911,87	2585,82	2784,43
		B	2015,11	2437,37	2412,01	3451,48	2819,10	3269,71
		C	2035,35	2276,44	2565,84	2845,29	2563,65	2749,26
342	Sportowcy, trenerzy i pokrewni	A	2500,10	2790,39	3183,41	2951,90	3179,39	3327,14
		B	2377,54	2853,76	3006,04	2890,44	2961,05	3115,79
		C	2629,18	2450,65	3875,36	3123,49	4728,59	4682,96
343	Średni personel w zakresie działalności artystycznej, kulturalnej i kulinarnej	A	2184,23	2388,10	2969,59	2780,98	2880,60	2927,89
		B	2399,20	2696,39	3848,54	3182,30	3421,60	3331,52
		C	2084,56	2236,36	2463,22	2595,11	2633,37	2798,13
35	TECHNICY INFORMATYCY	A	2722,21	3704,02	3959,83	4726,50	5252,58	4535,41
		B	2677,70	3639,39	3989,61	4816,91	5349,89	4675,40
		C	3174,34	4299,64	3667,12	3960,86	4655,32	4129,04
351	Technicy do spraw technologii teleinformatycznych i pomocy użytkownikom urzędzeń teleinformatycznych	A	2737,71	3485,87	4071,34	4522,14	5465,28	4355,45
		B	2697,13	3421,44	4082,51	4593,80	5577,21	4488,10
		C	3228,01	4181,75	3949,80	3926,30	4870,27	4071,14
352	Technicy telekomunikacji i urzędzeń transmisyjnych	A	2620,84	4828,47	3022,49	5590,43	4623,49	4731,73
		B	2535,28	4871,74	3137,24	5750,49	4730,64	4847,14
		C	3021,75	4610,54	2423,93	4120,62	3487,29	4235,53

4. PRACOWNICY BIUROWI

4	RAZEM	A	2250,87	2664,33	2862,21	3044,12	3156,24	3283,59
		B	2284,39	2840,24	2958,88	3172,67	3266,07	3282,43
		C	2226,55	2545,60	2793,96	2963,28	3089,73	3284,06
41	SEKRETARKI, OPERATORZY URZĄDZEŃ BIUROWYCH I POKREWNI	A	2253,54	2588,60	2870,39	3091,28	3248,13	3379,13
		B	2426,11	2863,48	3251,87	3670,59	3835,31	3671,10
		C	2205,40	2523,01	2773,81	2966,60	3126,19	3318,74

TABL. 10. PRZECIĘTNE WYNAGRODZENIA BRUTTO PRACOWNIKÓW ZATRUDNIONYCH WEDŁUG STAŻU PRACY,
GRUP ZAWODÓW: WIELKICH, DUŻYCH I ŚREDNICH ORAZ PŁCI ZA PAŹDZIERNIK 2010 ROKU (cd.)

WYSZCZEGÓLNIENIE	Staż pracy :					
	do 1,9 roku	2,0 - 4,9	5,0 - 9,9	10,0 - 14,9	15,0 - 19,9	20,0 lat i więcej
	w złotych					

4. PRACOWNICY BIUROWI (dok.)

411 Pracownicy obsługi biurowej	A	2282,11	2624,40	2940,77	3188,96	3374,26	3470,04
	B	2480,94	2928,39	3348,22	3768,45	4000,53	3742,06
	C	2210,22	2529,36	2810,44	3030,43	3202,21	3397,05
412 Sekretarki (ogólne)	A	2206,25	2551,88	2746,58	2901,90	2997,01	3109,02
	B	2123,60	2725,58	2887,74	3928,95	3061,66	2388,16
	C	2208,07	2548,06	2743,25	2891,44	2996,30	3116,01
413 Operatorzy urzędzeń biurowych	A	2121,83	2300,01	2420,17	2595,19	2621,44	2912,52
	B	2119,79	2412,48	2556,86	2936,19	2434,56	2566,08
	C	2123,35	2221,64	2319,70	2352,54	2737,13	3060,72
42 PRACOWNICY OBSŁUGI KLIENTA	A	2353,76	2928,54	2912,01	3189,62	3361,38	3351,98
	B	2546,90	4187,53	3429,15	4024,27	4255,05	4058,56
	C	2286,20	2615,07	2810,67	3019,86	3179,26	3261,90
421 Pracownicy obrotu pieniężnego	A	2456,97	3307,39	3157,86	3442,91	3627,36	3674,45
	B	2742,92	5224,96	3629,91	4279,19	4681,74	4446,38
	C	2363,11	2792,70	3050,11	3237,32	3398,14	3564,52
422 Pracownicy do spraw informowania klientów	A	2288,52	2501,87	2516,09	2740,11	2604,44	2481,32
	B	2432,10	2855,01	2961,43	3272,63	2737,14	2462,85
	C	2236,29	2421,42	2450,44	2668,34	2582,33	2482,97
43 PRACOWNICY DO SPRAW FINANSOWO- STATYSTYCZNYCH I EWIDENCJI MATERIAŁOWEJ	A	2152,36	2581,63	2784,96	2916,73	2956,50	3096,21
	B	2175,22	2655,34	2818,14	2972,52	3024,93	3037,83
	C	2093,83	2414,93	2712,00	2822,70	2854,86	3151,27
431 Pracownicy do spraw finansowo- statystycznych	A	2349,49	2789,49	3137,33	3322,59	3304,67	3564,24
	B	3058,98	3798,99	4312,50	5018,46	4009,80	4618,02
	C	2211,12	2597,22	2966,34	3095,48	3237,07	3515,22
432 Pracownicy do spraw ewidencji materiałowej i transportu	A	2114,25	2530,66	2693,18	2773,96	2849,69	2908,51
	B	2141,49	2600,90	2758,81	2867,18	2989,88	2995,28
	C	1984,45	2201,27	2364,89	2384,77	2419,62	2738,42
44 POZOSTALI PRACOWNICY OBSŁUGI BIURA	A	2309,86	2694,70	3030,30	3149,68	3271,25	3398,32
	B	2280,16	2717,95	3101,39	3171,62	3245,49	3327,83
	C	2337,24	2678,67	2980,93	3134,09	3293,08	3432,99

TABL. 10. PRZECIĘTNE WYNAGRODZENIA BRUTTO PRACOWNIKÓW ZATRUDNIONYCH WEDŁUG STAŻU PRACY,
GRUP ZAWODÓW: WIELKICH, DUŻYCH I ŚREDNICH ORAZ PŁCI ZA PAŹDZIERNIK 2010 ROKU (cd.)

WYSZCZEGÓLNIENIE	Staż pracy :					
	do 1,9 roku	2,0 - 4,9	5,0 - 9,9	10,0 - 14,9	15,0 - 19,9	20,0 lat i więcej
	w złotych					

5. PRACOWNICY USŁUG OSOBISTYCH I SPRZEDAWCY

5	<u>RAZEM</u>	A	1957,17	2042,18	2136,77	2177,25	2103,45	2148,53
		B	1985,43	2226,90	2462,42	2479,16	2331,63	2233,90
		C	1941,48	1940,44	1969,96	2014,58	1970,93	2091,13
51	PRACOWNICY USŁUG OSOBISTYCH	A	2022,03	1945,72	1994,77	2026,54	2119,47	2253,90
		B	2052,64	2102,92	2197,91	2278,03	2335,72	2449,15
		C	1997,35	1821,87	1842,94	1896,61	1991,35	2134,81
511	Stewardzi, konduktorzy i przewodnicy	A	2916,07	3442,11	3141,53	3843,44	3467,18	3455,14
		B	2865,03	3404,66	3049,45	3541,06	3225,15	3357,42
		C	3000,41	3488,60	3363,21	4213,28	4257,96	3697,95
512	Kucharze	A	2018,83	1872,90	1949,38	1881,57	1965,38	2042,94
		B	2123,01	2022,61	2083,43	2264,83	2143,04	2483,04
		C	1845,64	1712,11	1838,53	1745,82	1935,03	2015,15
513	Kelnerzy i barmani	A	2127,85	1883,00	1890,81	1824,30	1997,49	1982,95
		B	2127,22	2106,97	2238,29	1763,40	2186,53	2311,93
		C	2128,13	1780,61	1758,07	1842,35	1924,65	1870,19
514	Fryzjerzy, kosmetyczki i pokrewni	A	1483,78	1625,32	1496,01	1543,65	1326,98	2052,89
		B	1515,61	1687,49	1556,38	1414,20	1324,29	1317,00
		C	1478,67	1621,75	1488,12	1550,06	1328,08	2143,52
515	Gospodarze obiektów	A	1744,73	1959,32	2064,36	2011,76	2105,62	2229,25
		B	1763,12	2030,87	2149,08	2107,16	2223,11	2289,68
		C	1717,95	1873,72	1974,04	1934,13	1994,34	2165,39
516	Pozostali pracownicy usług osobistych	A	2024,94	1945,32	2275,87	2894,47	2871,56	2928,15
		B	1813,97	1856,44	2382,23	3217,72	2882,17	2916,89
		C	2326,32	2097,69	1853,06	2106,42	2823,29	2952,14
52	SPRZEDAWCY I POKREWNI	A	1976,92	2091,14	2201,98	2289,21	2180,56	2178,76
		B	2081,15	2398,73	2789,47	3061,17	3027,26	2707,64
		C	1934,98	1965,45	1997,28	2049,33	1975,19	2080,54
522	Pracownicy sprzedaży w sklepach	A	1936,36	2028,63	2112,32	2202,21	2073,68	2029,56
		B	2021,10	2309,29	2663,92	2987,77	2760,54	2600,62
		C	1905,00	1924,14	1932,86	1986,39	1930,35	1941,74

TABL. 10. PRZECIĘTNE WYNAGRODZENIA BRUTTO PRACOWNIKÓW ZATRUDNIONYCH WEDŁUG STAŻU PRACY,
GRUP ZAWODÓW: WIELKICH, DUŻYCH I ŚREDNICH ORAZ PŁCI ZA PAŹDZIERNIK 2010 ROKU (cd.)

WYSZCZEGÓLNIENIE	Staż pracy :					
	do 1,9 roku	2,0 - 4,9	5,0 - 9,9	10,0 - 14,9	15,0 - 19,9	20,0 lat i więcej
	w złotych					

5. PRACOWNICY USŁUG OSOBISTYCH I SPRZEDAWCY (dok.)

523	Kasjerzy i sprzedawcy biletów	A	1837,05	1937,35	2044,13	2101,18	2120,49	2512,93
		B	1954,99	2279,87	2055,99	2664,62	2386,00	2601,79
		C	1817,41	1900,95	2043,73	2080,44	2107,39	2508,22
524	Inni pracownicy sprzedaży i pokrewni	A	2298,95	2537,75	2958,57	3011,01	3140,91	2903,84
		B	2308,64	2675,49	3239,95	3278,98	3790,40	2954,43
		C	2290,35	2390,32	2647,93	2705,36	2352,26	2852,72
53	PRACOWNICY OPIEKI OSOBISTEJ I POKREWNI	A	1968,85	1851,45	1860,93	1930,78	2075,02	2159,95
		B	1717,29	1795,92	2130,14	2151,67	2290,34	2287,52
		C	1996,35	1861,85	1814,61	1887,39	2040,65	2136,07
531	Opiekunowie dziecięcy i asystenci nauczycieli	A	1651,86	1750,01	1813,93	1842,90	1985,63	2047,34
		B	1604,18	1556,25	2189,41	1999,95	2893,58	2353,44
		C	1654,49	1757,15	1776,13	1831,70	1968,42	2025,97
532	Pracownicy opieki osobistej w ochronie zdrowia i pokrewni	A	2427,47	1953,32	1895,82	1981,33	2129,43	2198,36
		B	1769,00	1826,42	2108,73	2178,05	2257,81	2279,76
		C	2558,04	2002,82	1846,57	1925,74	2095,28	2179,37
54	PRACOWNICY USŁUG OCHRONY	A	1607,42	1816,07	1899,15	1863,21	1877,40	1970,30
		B	1612,02	1819,90	1916,82	1875,18	1900,88	1983,60
		C	1576,25	1797,16	1799,92	1771,86	1692,82	1874,91

6. ROLNICY, OGRODNICY, LEŚNICY I RYBACY

6	RAZEM	A	1879,83	1965,75	2002,31	2033,11	2060,66	2387,54
		B	1979,24	2088,70	2125,43	2167,35	2298,10	2554,91
		C	1596,44	1667,46	1682,02	1718,07	1747,75	1972,20
61	ROLNICY PRODUKCJI TOWAROWEJ	A	1935,87	2045,00	2104,90	2041,53	2052,54	2334,60
		B	2093,65	2280,00	2362,03	2266,64	2417,84	2550,43
		C	1613,78	1667,46	1682,02	1693,28	1695,99	1948,37
62	LEŚNICY I RYBACY	A	1717,24	1713,69	1718,67	2015,41	2093,63	2569,88
		B	1742,43	1713,69	1718,67	2026,19	2022,58	2565,25
		C	1317,00	-	-	1919,88	2575,88	2676,03

TABL. 10. PRZECIĘTNE WYNAGRODZENIA BRUTTO PRACOWNIKÓW ZATRUDNIONYCH WEDŁUG STAŻU PRACY,
GRUP ZAWODÓW: WIELKICH, DUŻYCH I ŚREDNICH ORAZ PŁCI ZA PAŹDZIERNIK 2010 ROKU (cd.)

WYSZCZEGÓLNIENIE	Staż pracy :					
	do 1,9 roku	2,0 - 4,9	5,0 - 9,9	10,0 - 14,9	15,0 - 19,9	20,0 lat i więcej
	w złotych					

7. ROBOTNICY PRZEMYSŁOWI I RZEMIEŚLNICY

7	<u>RAZEM</u>	A	2134,29	2408,03	2586,97	2637,73	2743,00	3027,44
		B	2172,12	2483,64	2723,14	2835,69	3001,33	3216,24
		C	1947,44	1993,32	1981,60	1936,59	1978,55	1995,12
71	ROBOTNICY BUDOWLANI I POKREWNI (Z WYŁĄCZENIEM ELEKTRYKÓW)	A	2040,86	2123,03	2331,66	2476,23	2592,91	2830,38
		B	2043,64	2127,30	2333,78	2478,81	2596,21	2833,10
		C	1802,93	1887,24	2185,61	2304,52	2262,59	2575,68
711	Robotnicy budowlani robót stanu surowego i pokrewni	A	1885,78	2061,81	2264,88	2348,15	2476,86	2646,76
		B	1887,62	2068,66	2266,09	2351,60	2478,86	2646,50
		C	1669,57	1565,76	2097,54	1956,67	1824,42	2697,33
712	Robotnicy budowlani robót wykończeniowych i pokrewni	A	2275,24	2155,60	2304,37	2546,20	2645,89	3021,77
		B	2278,16	2158,50	2309,41	2548,64	2652,00	3025,79
		C	1942,15	1921,95	1868,63	2371,60	1985,88	2195,92
713	Malarze, pracownicy czyszczący konstrukcje budowlane i pokrewni	A	2009,29	2220,49	2578,36	2713,87	2897,72	2884,64
		B	2016,26	2223,36	2584,80	2721,37	2910,74	2898,96
		C	1844,30	2156,37	2425,62	2508,17	2556,91	2655,49
72	ROBOTNICY OBRÓBKI METALI, MECHANICY MASZYN I URZĄDZEŃ I POKREWNI	A	2288,75	2729,50	3046,05	3158,92	3316,10	3307,57
		B	2300,53	2746,75	3071,21	3197,03	3360,37	3334,78
		C	1999,00	2280,13	2284,17	2098,40	2220,42	2402,99
721	Formierze odlewniczy, spawacze, blacharze, monterzy konstrukcji metalowych i pokrewni	A	2411,36	2729,77	3056,79	3207,54	3216,38	3336,40
		B	2435,10	2735,53	3070,11	3228,11	3234,13	3366,17
		C	1861,54	2298,60	2148,41	1987,66	2522,82	2226,33
722	Kowale, ślusarze i pokrewni	A	2232,69	2651,37	2927,99	3005,38	3140,57	3105,72
		B	2241,92	2676,29	2965,14	3064,03	3208,47	3138,40
		C	2063,39	2281,48	2303,85	2096,36	2136,07	2346,06
723	Mechanicy maszyn i urządzeń	A	2301,12	2920,83	3295,66	3413,59	3782,97	3668,55
		B	2305,13	2923,17	3295,66	3416,98	3787,77	3671,63
		C	1553,19	2097,96	-	2675,67	2747,92	3317,44
73	RZEMIEŚLNICY I ROBOTNICY POLIGRAFICZNI	A	2017,24	2426,05	2520,38	2695,53	2770,22	2544,91
		B	2099,14	2537,25	2812,96	3000,21	3125,32	2916,26
		C	1693,69	1986,20	1803,15	1977,59	2105,77	2047,88

TABL. 10. PRZECIĘTNE WYNAGRODZENIA BRUTTO PRACOWNIKÓW ZATRUDNIONYCH WEDŁUG STAŻU PRACY,
GRUP ZAWODÓW: WIELKICH, DUŻYCH I ŚREDNICH ORAZ PŁCI ZA PAŹDZIERNIK 2010 ROKU (cd.)

WYSZCZEGÓLNIENIE	Staż pracy :					
	do 1,9 roku	2,0 - 4,9	5,0 - 9,9	10,0 - 14,9	15,0 - 19,9	20,0 lat i więcej
	w złotych					

7. ROBOTNICY PRZEMYSŁOWI I RZEMIEŚLNICY (dok.)

731 Rzemieślnicy	A	1939,75	2228,11	2182,68	2367,76	2428,25	2403,79
	B	2068,50	2338,07	2441,07	2688,09	2674,87	2752,09
	C	1572,65	1899,99	1688,96	1836,52	2067,01	1933,09
732 Robotnicy poligraficzni	A	2085,17	2555,63	2836,79	3009,78	3081,80	2746,30
	B	2122,57	2654,85	3113,66	3240,44	3471,75	3152,88
	C	1875,58	2069,73	1956,74	2205,80	2154,18	2209,52
74 ELEKTRYCY I ELEKTRONICY	A	2383,45	2904,83	3151,42	3373,20	3572,16	3811,02
	B	2443,15	2982,52	3272,32	3475,59	3673,76	3849,55
	C	1942,19	2194,33	2212,23	2257,90	2131,12	2624,44
741 Elektrycy budowlani, elektromechanicy i elektromonterzy	A	2496,17	3008,84	3286,43	3487,17	3686,49	3898,50
	B	2505,04	3053,86	3331,73	3518,15	3729,12	3923,99
	C	2106,85	2065,17	2298,26	2328,92	2140,99	2807,83
742 Monterzy elektroniki i monterzy instalacji i urządzeń telekomunikacyjnych	A	2075,07	2534,40	2641,95	2871,16	2986,77	3138,95
	B	2174,29	2642,20	2927,12	3199,04	3298,14	3230,27
	C	1916,09	2267,19	2174,67	2233,91	2126,01	2294,83
75 ROBOTNICY W PRZETWÓRSTWIE SPOŻYWCZYM, OBRÓBCE DREWNA, PRODUKCJI WYROBÓW TEKSTYLNICH I POKREWNI	A	2002,64	2043,86	2096,29	2114,96	2143,46	2147,05
	B	2028,99	2105,66	2204,91	2316,99	2401,40	2464,79
	C	1961,52	1947,08	1956,73	1905,83	1948,84	1912,80
751 Robotnicy w przetwórstwie spożywczym i pokrewni	A	1858,30	2013,78	2086,94	2174,27	2216,02	2333,79
	B	1867,75	2007,61	2134,92	2244,81	2297,84	2484,88
	C	1846,27	2022,53	2014,54	2068,65	2115,21	2184,22
752 Robotnicy obróbki drewna, stolarze meblowi i pokrewni	A	1932,41	2025,10	2077,24	2125,69	2159,85	2240,27
	B	1930,88	2043,90	2115,20	2146,12	2178,67	2281,10
	C	1940,58	1940,58	1888,74	2025,75	2049,39	2047,53
753 Robotnicy produkcji odzieży i pokrewni	A	1996,56	2112,40	2113,75	2023,39	2023,64	1842,41
	B	2171,23	2478,61	2612,28	2731,43	2828,74	2416,18
	C	1803,16	1881,33	1932,36	1820,72	1878,65	1762,44
754 Pozostali robotnicy przemysłowi, rzemieślnicy i pokrewni	A	2657,37	2040,21	2543,37	3877,38	4575,54	4120,44
	B	3093,30	2351,07	3599,51	5664,40	6502,56	5969,28
	C	2386,43	1645,66	2000,10	1864,05	2342,64	2238,71

TABL. 10. PRZECIĘTNE WYNAGRODZENIA BRUTTO PRACOWNIKÓW ZATRUDNIONYCH WEDŁUG STAŻU PRACY,
GRUP ZAWODÓW: WIELKICH, DUŻYCH I ŚREDNICH ORAZ PŁCI ZA PAŹDZIERNIK 2010 ROKU (cd.)

WYSZCZEGÓLNIENIE	Staż pracy :					
	do 1,9 roku	2,0 - 4,9	5,0 - 9,9	10,0 - 14,9	15,0 - 19,9	20,0 lat i więcej
	w złotych					

8. OPERATORZY I MONTERZY MASZYN I URZĄDZEŃ

8	<u>RAZEM</u>	A	2284,34	2566,21	2775,13	2835,53	2983,73	3333,45
		B	2364,86	2652,20	2885,39	2954,72	3138,01	3455,49
		C	1944,56	2188,38	2279,74	2289,22	2346,23	2599,31
81	OPERATORZY MASZYN I URZĄDZEŃ WYDOBYWCZYCH I PRZETWÓRCZYCH	A	2421,62	2725,61	3041,51	3112,67	3301,83	3720,17
		B	2501,60	2861,17	3242,01	3341,12	3614,94	3994,25
		C	2022,50	2225,59	2318,11	2320,58	2344,25	2551,33
811	Operatorzy maszyn i urządzeń górniczych i pokrewni	A	3343,83	3549,81	4469,83	4508,13	4934,28	5428,23
		B	3346,94	3551,81	4481,26	4513,45	4964,96	5477,29
		C	2416,73	3348,10	2943,72	3771,84	3603,87	4031,50
812	Operatorzy maszyn i urządzeń do produkcji, przetwórstwa i obróbki wykończeniowej metalů	A	2602,92	3050,40	3069,21	3273,19	3307,32	3495,81
		B	2596,07	3053,57	3138,78	3360,58	3440,13	3571,20
		C	2729,49	3016,12	2402,75	2435,85	2258,86	2807,93
813	Operatorzy urządzeń do produkcji wyrobów chemicznych i fotograficznych	A	2308,62	2626,20	2907,61	3183,10	3029,66	3470,63
		B	2407,99	2777,84	3099,43	3358,37	3324,00	3752,73
		C	2012,47	2153,27	2255,15	2506,40	2299,36	2677,31
814	Operatorzy maszyn do produkcji wyrobów gumowych, z tworzyw sztucznych i papierniczych	A	2179,80	2544,69	2732,44	2862,12	2848,04	2819,31
		B	2195,93	2652,70	2873,15	3020,96	3051,37	2956,05
		C	2125,85	2256,16	2360,87	2401,62	2375,77	2423,07
815	Operatorzy maszyn do produkcji wyrobów włókienniczych, futrzarskich i skórzanych	A	1824,73	1913,91	2037,03	2063,24	2147,39	1985,57
		B	1883,91	1972,48	2124,83	2094,32	2111,46	2119,88
		C	1780,58	1866,84	1967,35	2045,09	2161,23	1908,17
816	Operatorzy maszyn i urządzeń do produkcji wyrobów spożywczych i pokrewni	A	2253,75	2457,23	2705,44	2666,14	2830,87	2954,26
		B	2382,30	2569,34	2907,97	2912,08	3140,51	3189,62
		C	1712,86	2192,28	2261,04	2260,11	2329,57	2642,40
817	Operatorzy maszyn i urządzeń do obróbki drewna i produkcji papieru	A	2175,35	2436,10	2587,66	2682,10	2843,70	2800,12
		B	2200,87	2495,50	2656,94	2750,05	2981,99	2919,79
		C	1897,15	2186,07	2287,88	2272,03	2289,26	2255,37
818	Operatorzy innych maszyn i urządzeń przetwórczych	A	2266,54	2514,96	2871,26	2848,24	2855,26	2967,06
		B	2305,38	2607,31	2978,55	3011,92	2986,90	3012,02
		C	2096,43	2252,48	2557,68	2416,12	2470,45	2720,43

TABL. 10. PRZECIĘTNE WYNAGRODZENIA BRUTTO PRACOWNIKÓW ZATRUDNIONYCH WEDŁUG STAŻU PRACY, GRUP ZAWODÓW: WIELKICH, DUŻYCH I ŚREDNICH ORAZ PŁCI ZA PAŹDZIERNIK 2010 ROKU (cd.)

WYSZCZEGÓLNIENIE	Staż pracy :					
	do 1,9 roku	2,0 - 4,9	5,0 - 9,9	10,0 - 14,9	15,0 - 19,9	20,0 lat i więcej
	w złotych					

8. OPERATORZY I MONTERZY MASZYN I URZADZEŃ (dok.)

82	MONTERZY	A	2032,37	2398,95	2576,56	2605,61	2617,44	3053,56
		B	2192,49	2619,69	2911,88	3013,30	3012,40	3442,04
		C	1848,30	2134,40	2207,32	2228,28	2290,30	2469,45
83	KIEROWCY I OPERATORZY POJAZDÓW	A	2287,06	2460,24	2547,86	2660,36	2776,68	3073,75
		B	2283,13	2462,52	2546,74	2661,04	2775,52	3080,30
		C	2405,41	2339,16	2622,36	2615,30	2827,04	2952,34
831	Maszyniści kolejowi, dyżurni ruchu i pokrewni	A	2673,17	2824,39	2931,75	3466,28	3491,52	3469,25
		B	2796,67	2907,48	3016,64	3656,52	3625,01	3607,31
		C	2414,86	2388,61	2531,85	2751,52	2857,58	2951,49
832	Kierowcy samochodów osobowych, dostawczych i motocykli	A	2098,46	2217,45	2280,70	2414,81	2569,65	2768,06
		B	2091,45	2221,84	2277,20	2419,51	2571,58	2768,19
		C	2397,87	1804,08	2686,90	1400,22	2217,43	2724,62
833	Kierowcy ciężarówek i autobusów	A	2277,03	2399,09	2432,36	2498,05	2592,89	2923,90
		B	2273,44	2396,79	2426,41	2495,04	2583,81	2918,74
		C	2459,65	2539,64	3020,88	2952,10	3896,39	3969,64
834	Operatorzy pojazdów wolnobieżnych i pokrewni	A	2488,99	2764,71	3056,44	3215,23	3260,44	3292,13
		B	2493,54	2773,07	3073,34	3232,24	3293,91	3320,37
		C	2350,99	2319,98	2208,83	2515,46	2422,07	2754,05
835	Marynarze i pokrewni	A	1890,58	3645,74	2709,49	3818,40	3234,29	4247,40
		B	1890,58	3645,74	2709,49	3818,40	3493,75	4247,40
		C	-	-	-	-	2338,00	-

9. PRACOWNICY PRZY PRACACH PROSTYCH

9	RAZEM	A	1972,10	2130,21	2100,04	2070,22	2022,99	2085,73
		B	2177,49	2394,62	2446,35	2473,64	2438,35	2370,39
		C	1691,66	1784,03	1794,87	1817,56	1830,56	1939,96
W tym:								
91	POMOCE DOMOWE I SPRZĄTACZKI	A	1591,96	1659,39	1697,52	1732,09	1768,81	1875,83
		B	1709,53	1809,52	1855,43	1881,72	2004,22	1992,48
		C	1569,86	1638,04	1684,96	1722,79	1756,72	1869,66
911	Pomoce i sprzętaczki domowe, biurowe, hotelowe	A	1574,28	1647,09	1688,56	1724,68	1764,23	1873,64
		B	1632,51	1729,94	1824,75	1783,30	1923,92	1975,88
		C	1565,85	1638,12	1679,41	1721,40	1756,76	1868,56

TABL. 10. PRZECIĘTNE WYNAGRODZENIA BRUTTO PRACOWNIKÓW ZATRUDNIONYCH WEDŁUG STAŻU PRACY,
GRUP ZAWODÓW: WIELKICH, DUŻYCH I ŚREDNICH ORAZ PŁCI ZA PAŹDZIERNIK 2010 ROKU (dok.)

WYSZCZEGÓLNIENIE	Staż pracy :					
	do 1,9 roku	2,0 - 4,9	5,0 - 9,9	10,0 - 14,9	15,0 - 19,9	20,0 lat i więcej
	w złotych					

9. PRACOWNICY PRZY PRACACH PROSTYCH (dok.)

912	Myjący pojazdy, szyby, pralki i inni sprzątacze	A	1851,42	1825,03	1910,47	1959,52	1898,92	1950,88
		B	1938,50	2025,60	1994,49	2581,56	2609,29	2169,87
		C	1706,73	1636,18	1869,13	1775,02	1755,20	1911,75
92	ROBOTNICZY POMOCNICZY W ROLNICTWIE, LEŚNICTWIE I RYBOŁÓWSTWIE	A	1763,09	2237,76	2205,28	2539,85	2359,78	2396,08
		B	2133,61	2184,74	2182,86	3004,16	2388,40	2498,12
		C	1577,57	2377,52	2246,94	2021,75	2293,57	2075,27
93	ROBOTNICZY POMOCNICZY W GÓRNICTWIE, PRZEMYSŁE, BUDOWNICTWIE I TRANSPORCIE	A	2222,45	2400,81	2416,19	2492,37	2436,23	2544,22
		B	2327,77	2544,47	2601,98	2733,49	2702,73	2695,58
		C	1861,75	1975,53	1997,82	2051,23	2037,40	2250,61
931	Robotnicy pomocniczy w górnictwie i budownictwie	A	2418,80	2741,10	2683,06	2778,33	2798,39	2715,10
		B	2424,08	2744,69	2685,62	2796,13	2802,62	2703,06
		C	1566,11	1897,03	2054,47	1616,09	2488,21	3333,57
932	Robotnicy przy pracach prostych w przemyśle	A	2100,09	2154,00	2198,27	2283,79	2206,72	2370,57
		B	2250,16	2295,81	2460,48	2610,25	2518,25	2621,74
		C	1884,36	2000,73	2007,05	2061,38	2049,44	2205,91
933	Robotnicy pomocniczy transportu i prac magazynowych	A	2162,95	2315,48	2455,54	2572,40	2518,17	2690,90
		B	2248,58	2435,03	2587,78	2780,29	2729,61	2792,22
		C	1735,06	1828,20	1918,73	2029,42	1868,63	2392,23
94	PRACOWNICY POMOCNICZY PRZYGOTOWUJĄCY POSILKI	A	1808,32	1725,09	1694,96	1712,48	1836,55	1913,43
		B	1858,80	1862,30	1987,12	1702,56	2472,53	1991,27
		C	1779,65	1695,81	1673,78	1712,91	1826,54	1912,16
96	ŁADOWACZE NIECZYSTOŚCI I INNI PRACOWNICY PRZY PRACACH PROSTYCH	A	1763,28	1941,70	1955,24	1949,51	1969,84	2068,92
		B	1805,49	1997,98	2053,35	1995,15	2055,66	2112,78
		C	1676,23	1831,86	1818,27	1886,65	1875,03	2004,58
961	Ładowacze nieczystości i pokrewni	A	1824,66	2059,09	2072,01	2035,04	1956,86	2177,73
		B	1866,16	2122,50	2126,67	2090,06	2042,31	2230,95
		C	1687,37	1889,00	1855,27	1873,40	1786,16	1952,35
962	Pozostali pracownicy przy pracach prostych	A	1737,94	1902,60	1930,90	1932,70	1972,19	2057,07
		B	1775,17	1950,70	2030,65	1969,69	2058,88	2094,55
		C	1673,31	1817,55	1814,90	1888,11	1885,73	2007,12

**TABL. 11. PRZECIĘTNE WYNAGRODZENIA BRUTTO PRACOWNIKÓW ZATRUDNIONYCH WEDŁUG WIELKOŚCI ZAKŁADÓW,
GRUP ZAWODÓW: WIELKICH, DUŻYCH I ŚREDNICH ORAZ PŁCI ZA PAŹDZIERNIK 2010 ROKU**

WYSZCZEGÓLNIENIE		Zakłady o liczbie pracujących :									
		do 19 osób	20	50	100	250	500	1000	2000	5000 i więcej osób	
A - ogółem											
B - mężczyźni											
C - kobiety											
		w złotych									
0	<u>OGÓŁEM</u>	A	2643,04	3136,17	3430,53	3538,39	3841,92	3956,11	4009,99	4756,54	4036,72
		B	2634,22	3206,03	3581,69	3754,00	4130,44	4365,11	4430,99	5366,71	4832,25
		C	2651,10	3079,16	3313,44	3286,76	3459,93	3508,91	3552,95	3815,11	3310,88
<u>1. PRZEDSTAWICIELE WŁADZ PUBLICZNYCH, WYŻSI URZĘDNICY I KIEROWNICY</u>											
1	<u>RAZEM</u>	A	5149,68	6114,03	6693,00	7670,90	9077,87	9365,44	8772,27	11552,38	7610,59
		B	5572,54	6765,79	7649,93	8607,75	10215,55	10548,53	10184,81	12923,81	10081,96
		C	4687,12	5404,44	5685,45	6302,82	7395,62	7671,40	7133,47	8996,60	5692,61
11	<i>PRZEDSTAWICIELE WŁADZ PUBLICZNYCH, WYŻSI URZĘDNICY I DYREKTORZY GENERALNI</i>	A	7032,44	8802,74	10410,34	12496,29	14755,34	17289,15	12596,54	20058,85	22811,44
		B	7234,89	9271,07	11118,48	13170,93	15701,01	17945,20	14696,46	22626,74	23972,50
		C	6482,56	7603,90	8531,75	10261,33	12425,16	15182,17	9671,45	13860,40	20174,12
111	<i>Przedstawiciele władz publicznych i wyżsi urzędnicy</i>	A	7158,77	7246,58	8136,55	10333,76	8635,81	9458,26	6133,34	7964,06	5669,28
		B	9438,42	8508,45	9591,72	10831,29	9058,41	9786,69	7132,90	8965,95	6120,39
		C	5728,18	6037,65	6045,59	8613,95	7702,46	8390,85	5423,03	3580,81	5046,32
112	<i>Dyrektorzy generalni i wykonawczy</i>	A	7030,66	9070,94	10737,72	12656,35	15063,04	17912,36	16917,62	20743,83	23925,29
		B	7218,66	9355,83	11292,24	13345,92	16023,68	18596,47	17725,32	23525,05	24931,23
		C	6507,21	8175,21	9109,84	10379,05	12682,56	15717,39	15089,68	14222,67	21558,37
12	<i>KIEROWNICY DO SPRAW ZARZĄDZANIA I HANDLU</i>	A	4398,06	5209,99	5553,61	7004,64	8793,76	9116,66	8952,91	10323,06	8301,22
		B	4735,98	5734,12	6240,05	7895,83	10176,50	9603,95	10544,82	11502,45	11887,95
		C	4245,23	4964,68	5243,22	6371,60	7548,19	8556,71	7398,79	8709,77	6270,49
121	<i>Kierownicy do spraw obsługi biznesu i zarządzania</i>	A	4486,95	5144,63	5511,86	7171,90	8986,55	9136,47	8412,36	10446,91	8183,90
		B	4643,39	5929,19	6391,65	8297,70	10696,60	9777,08	9915,91	11728,19	12653,70
		C	4447,01	4936,23	5250,56	6579,78	7689,20	8518,08	7115,00	8988,96	6071,41
122	<i>Kierownicy do spraw sprzedaży, marketingu i rozwoju</i>	A	4189,99	5409,12	5717,02	6513,23	8270,95	9058,95	10504,18	10018,11	8787,12
		B	4814,08	5542,42	6025,67	7242,48	9143,87	9229,46	11980,28	11073,44	9965,70
		C	3381,31	5160,79	5182,76	5308,73	7018,93	8725,81	8445,68	7674,10	7460,62
13	<i>KIEROWNICY DO SPRAW PRODUKCJI I USŁUG</i>	A	4447,68	5050,63	5502,88	5893,16	6654,21	6998,92	7600,92	10840,81	10646,15
		B	4052,06	4809,95	5488,81	6078,40	7165,83	7617,92	8328,83	11587,18	10557,15
		C	4937,33	5343,56	5522,09	5440,94	5586,54	5951,53	6523,87	9002,87	10882,77
131	<i>Kierownicy produkcji w rolnictwie, leśnictwie i rybołówstwie</i>	A	4163,90	6758,18	8619,15	6679,19	5267,81	-	5918,63	-	-
		B	4216,57	6912,47	8737,03	7032,78	5376,07	-	5918,63	-	-
		C	3355,81	5595,18	6768,13	3697,82	4792,67	-	-	-	-

TABL. 11. PRZECIĘTNE WYNAGRODZENIA BRUTTO PRACOWNIKÓW ZATRUDNIONYCH WEDŁUG WIELKOŚCI ZAKŁADÓW,
GRUP ZAWODÓW: WIELKICH, DUŻYCH I ŚREDNICH ORAZ PŁCI ZA PAŹDZIERNIK 2010 ROKU (cd.)

WYSZCZEGÓLNIENIE	Zakłady o liczbie pracujących :								
	do 19 osób	20	50	100	250	500	1000	2000	5000 i więcej osób
A - ogółem		-	-	-	-	-	-	-	
B - mężczyźni		49	99	249	499	999	1999	4999	
C - kobiety									
w złotych									

1. PRZEDSTAWICIELE WŁADZ PUBLICZNYCH, WYŻSI URZĘDNICY I KIEROWNICY (dok.)

132	<i>Kierownicy w górnictwie, przemyśle, budownictwie i dystrybucji</i>	A	3534,51	3890,31	4610,94	5323,64	6272,52	6893,52	7785,54	8947,87	8228,97
		B	3522,54	3966,81	4753,86	5467,23	6433,86	7151,29	7959,09	9155,08	8297,10
		C	3615,31	3468,10	3903,24	4611,59	5629,62	5915,83	7036,07	7473,68	7532,21
133	<i>Kierownicy do spraw technologii informatycznych i telekomunikacyjnych</i>	A	4620,27	7745,26	7153,94	8846,91	8180,65	9327,78	10393,50	15262,11	10955,83
		B	4610,30	7824,78	7145,86	9037,67	8438,30	9378,89	10466,17	15768,19	10893,51
		C	4876,75	6169,98	7255,21	6565,10	6669,45	8741,79	10126,00	9646,86	11210,60
134	<i>Kierownicy w instytucjach usług wyspecjalizowanych</i>	A	5359,88	5797,44	5988,38	6432,30	7152,94	6573,62	6771,83	10609,62	12832,07
		B	6183,34	6167,89	6296,42	7316,20	10935,17	8093,09	7984,90	12283,21	14099,13
		C	5154,86	5666,22	5831,63	5924,84	5486,66	5886,32	6104,62	9302,29	11431,70
14	<i>KIEROWNICY W BRANŻY HOTELARSKIEJ, HANDLU I INNYCH BRANŻACH USŁUGOWYCH</i>	A	3660,35	3717,38	4523,23	4526,11	6006,23	4324,45	4910,97	6134,74	4586,14
		B	4268,27	4027,04	5118,07	5607,66	7299,83	4961,97	5466,43	6689,82	5803,28
		C	3173,42	3448,47	4019,22	3603,26	4509,00	3902,87	4421,24	5282,40	3918,80
141	<i>Kierownicy w gastronomii i hotelarstwie</i>	A	2479,92	2849,85	4380,46	4552,61	12682,31	2351,65	5010,18	6057,96	4423,29
		B	2742,16	2708,18	5022,50	5309,74	14958,72	2206,72	4256,76	8731,95	4757,48
		C	2361,28	2937,53	3992,98	3986,87	6171,09	2455,57	5135,75	5601,43	4206,73
142	<i>Kierownicy do spraw handlu detalicznego i hurtowego</i>	A	3434,23	3111,99	3784,52	3535,71	4454,63	3093,94	3998,83	5332,02	4141,05
		B	4330,41	3722,87	4583,30	5176,38	5844,03	4192,62	4287,40	6093,21	5249,83
		C	2652,82	2661,80	3236,76	2820,93	3799,61	2970,26	3805,70	4105,01	3570,76
143	<i>Kierownicy do spraw innych typów usług</i>	A	4513,57	4615,75	5208,18	5244,60	6215,44	5414,60	5926,93	7138,73	7003,37
		B	4734,39	4643,64	5498,53	5835,83	6577,47	5433,83	6431,72	7420,39	8840,60
		C	4294,72	4583,59	4886,05	4410,61	5465,65	5389,58	5312,32	6696,60	5750,46

2. SPECJALIŚCI

2	<u>RAZEM</u>	A	3579,47	3820,46	3972,39	4391,21	4832,58	4713,14	5161,11	5780,29	5840,64
		B	3820,43	4147,60	4192,14	4978,66	5663,23	5709,34	6306,86	6684,84	6621,82
		C	3496,64	3706,69	3887,03	4061,17	4263,65	4172,67	4403,05	4952,01	5053,77
21	<i>SPECJALIŚCI NAUK FIZYCZNYCH, MATEMATYCZNYCH I TECHNICZNYCH</i>	A	3519,15	4534,58	4492,47	4397,87	4721,25	5363,80	5521,30	6173,08	5958,79
		B	3748,71	4799,72	4755,25	4751,54	5085,85	5749,15	5997,77	6609,40	6259,00
		C	2989,12	3904,49	3891,93	3738,08	3884,63	4448,19	4248,45	4372,04	4369,84

TABL. 11. PRZECIĘTNE WYNAGRODZENIA BRUTTO PRACOWNIKÓW ZATRUDNIONYCH WEDŁUG WIELKOŚCI ZAKŁADÓW,
GRUP ZAWODÓW: WIELKICH, DUŻYCH I ŚREDNICH ORAZ PŁCI ZA PAŹDZIERNIK 2010 ROKU (cd.)

WYSZCZEGÓLNIENIE	Zakłady o liczbie pracujących :								
	do 19 osób	20	50	100	250	500	1000	2000	5000 i więcej osób
A - ogółem		-	-	-	-	-	-	-	
B - mężczyźni		49	99	249	499	999	1999	4999	
C - kobiety									
w złotych									

2. SPECJALIŚCI (cd.)

211 Fizycy, chemicy i specjaliści nauk o Ziemi	A	2797,10	4786,17	3605,64	4255,07	4705,37	5624,11	4764,57	4908,19	3953,57
	B	2773,08	5309,19	3812,03	4566,39	5222,60	5928,07	5158,41	5509,78	4098,98
	C	2845,75	4086,13	3369,16	3925,54	4061,47	5332,61	4374,74	4351,52	3696,70
212 Matematycy, statystycy i pokrewni	A	-	2983,13	5767,85	4308,22	3392,20	4024,35	2902,30	3211,46	2438,18
	B	-	3778,56	3548,63	5254,84	4674,44	5290,89	2720,46	4732,75	2567,89
	C	-	2461,13	7504,62	3931,01	3019,28	3780,55	2978,46	2878,22	2338,41
213 Specjaliści nauk biologicznych i pokrewni	A	3200,27	4360,81	4883,37	3658,42	3243,35	4483,31	4309,25	3525,88	3179,81
	B	3351,94	4882,15	5307,93	3853,33	3313,74	5031,02	4459,60	3461,99	4061,48
	C	3096,73	3671,06	4196,93	3530,23	3191,29	4246,37	4254,20	3550,07	2786,11
214 Inżynierowie (z wyłączeniem elektrotechnologii)	A	3614,69	4637,88	4305,83	4552,08	5085,07	5422,64	5666,61	6437,53	5762,88
	B	3773,84	4770,02	4541,78	4822,57	5288,27	5771,25	6092,98	6682,38	6092,76
	C	3180,17	4302,06	3641,41	3819,72	4394,76	4286,47	4237,87	4752,84	4068,61
215 Inżynierowie elektrotechnologii	A	4387,31	5206,37	5295,57	5413,94	5231,89	5888,64	6011,92	7147,75	6655,87
	B	4506,42	5253,41	5197,67	5502,86	5271,56	5833,31	6095,09	7189,58	6707,81
	C	1645,69	3641,33	7963,24	4211,67	4442,12	6683,63	4256,19	6576,99	6087,20
216 Architekci, geodeci, projektanci i pokrewni	A	3127,64	3856,91	3800,02	3923,13	4369,40	4820,89	5533,54	5953,96	6072,32
	B	3406,08	4212,13	3976,05	4190,13	4607,48	5370,24	6043,63	6221,63	5794,89
	C	2615,87	3153,41	3563,87	3632,48	4038,43	4370,52	4961,97	4733,37	7135,79
22 SPECJALIŚCI DO SPRAW ZDROWIA	A	3740,09	3736,98	3619,81	3500,08	3622,07	3932,45	4417,21	5217,16	5061,58
	B	4792,00	4583,78	4742,51	4362,46	5215,88	6250,02	6731,74	7642,37	5773,70
	C	3559,22	3624,96	3430,50	3354,18	3414,67	3609,74	3992,48	4674,27	4115,15
221 Lekarze	A	6567,28	6215,30	6669,48	6352,53	6033,34	6566,13	6892,33	7464,36	-
	B	6522,74	5907,47	6715,80	6375,81	6490,76	7113,67	7448,16	8265,08	-
	C	6590,69	6348,28	6638,02	6335,85	5682,49	6142,48	6413,97	6869,59	-
222 Pielęgniarki	A	2753,15	3032,67	2881,47	2940,84	3067,17	3186,70	3466,36	3942,81	4265,24
	B	1826,80	2972,33	3347,89	3153,28	2975,31	3390,81	3362,64	3791,53	-
	C	2759,77	3033,33	2872,37	2937,19	3069,52	3183,13	3468,61	3945,57	4265,24
223 Położne	A	3161,61	3064,82	3283,35	3042,26	3469,81	3114,18	3387,22	3938,07	-
	B	-	-	-	-	3153,99	-	-	4083,83	-
	C	3161,61	3064,82	3283,35	3042,26	3470,45	3114,18	3387,22	3936,04	-

TABL. 11. PRZECIĘTNE WYNAGRODZENIA BRUTTO PRACOWNIKÓW ZATRUDNIONYCH WEDŁUG WIELKOŚCI ZAKŁADÓW,
GRUP ZAWODÓW: WIELKICH, DUŻYCH I ŚREDNICH ORAZ PŁCI ZA PAŹDZIERNIK 2010 ROKU (cd.)

WYSZCZEGÓLNIENIE	Zakłady o liczbie pracujących :								
	do 19 osób	20	50	100	250	500	1000	2000	5000 i więcej osób
A - ogółem		-	-	-	-	-	-	-	
B - mężczyźni		49	99	249	499	999	1999	4999	
C - kobiety									
w złotych									

2. SPECJALIŚCI (cd.)

224	Specjaliści ratownictwa medycznego	A	1642,14	3160,61	2758,88	3478,63	2582,40	4599,00	2710,63	-	-
		B	-	6835,31	2766,03	3484,28	2403,62	4599,00	2822,83	-	-
		C	1642,14	2000,18	2664,53	3473,13	2864,12	-	2592,52	-	-
225	Lekarze weterynarii	A	4635,94	4400,48	5432,79	5205,00	4617,78	16086,18	2704,97	3638,52	-
		B	5184,34	5046,22	6275,20	5829,00	4617,78	-	2794,33	4839,83	-
		C	3880,37	3851,96	3488,77	4957,23	-	16086,18	2570,93	3404,93	-
226	Lekarze dentyści	A	3562,10	5184,91	5870,27	3754,76	7526,86	4106,19	5151,79	5585,95	-
		B	4335,12	5106,89	8644,63	3352,11	9338,59	2913,04	4615,96	7034,44	-
		C	3354,50	5211,84	5618,06	3887,75	6417,64	4858,79	5661,80	4822,67	-
227	Diagności laboratoryjni	A	2771,62	3595,83	2736,44	3887,40	3614,76	4237,28	4524,88	6679,23	-
		B	1728,60	2687,84	2907,69	3507,59	5117,38	5496,72	6554,79	10313,29	-
		C	2936,46	3665,91	2731,36	3941,65	3523,44	4078,72	4385,05	6301,38	-
228	Inni specjaliści ochrony zdrowia	A	3970,78	3502,07	3382,00	3165,33	3516,10	3738,10	3918,44	4601,56	5172,11
		B	3612,23	3293,54	3361,10	3228,32	3623,28	4043,12	4369,27	5591,09	5773,70
		C	4057,33	3558,33	3389,31	3133,15	3473,95	3623,47	3655,91	3685,73	4055,65
23	SPECJALIŚCI NAUCZANIA I WYCHOWANIA	A	3549,23	3673,57	3817,88	3847,71	4597,62	4302,59	4855,78	5200,94	6539,68
		B	3337,60	3515,88	3677,83	3729,21	5219,14	4656,52	5131,67	5692,19	7086,39
		C	3589,85	3711,57	3862,64	3891,56	3979,42	3778,60	4544,89	4504,38	5847,90
231	Nauczyciele akademicy	A	3617,66	3846,04	2924,09	3920,52	4995,63	4318,81	4869,53	5206,83	6544,07
		B	3275,77	3778,06	2992,08	4147,11	5347,87	4669,07	5140,77	5698,91	7095,74
		C	4970,65	3945,26	2790,36	3622,28	4537,80	3790,91	4558,00	4508,14	5847,90
232	Nauczyciele kształcenia zawodowego	A	3612,16	3496,90	3619,52	3639,83	2855,18	3553,94	4223,63	7226,40	-
		B	3551,33	3423,52	3521,15	3551,74	2930,50	3547,59	4546,90	6620,41	-
		C	3685,31	3564,39	3698,94	3724,23	2577,07	3588,22	3352,22	7832,39	-
233	Nauczyciele gimnazjów i szkół ponadgimnazjalnych (z wyjątkiem nauczycieli kształcenia zawodowego)	A	3463,91	3680,24	3870,03	3842,39	2837,92	-	4285,07	-	-
		B	3316,93	3549,58	3729,53	3712,97	-	-	-	-	-
		C	3521,08	3733,38	3927,83	3896,08	2837,92	-	4285,07	-	-
234	Nauczyciele szkół podstawowych i specjaliści do spraw wychowania małego dziecka	A	3554,31	3667,97	3836,17	3879,98	2073,46	-	-	-	-
		B	3260,94	3319,86	3569,50	3493,19	1625,00	-	-	-	-
		C	3593,81	3706,52	3872,05	3935,84	2110,83	-	-	-	-

TABL. 11. PRZECIĘTNE WYNAGRODZENIA BRUTTO PRACOWNIKÓW ZATRUDNIONYCH WEDŁUG WIELKOŚCI ZAKŁADÓW,
GRUP ZAWODÓW: WIELKICH, DUŻYCH I ŚREDNICH ORAZ PŁCI ZA PAŹDZIERNIK 2010 ROKU (cd.)

WYSZCZEGÓLNIENIE	Zakłady o liczbie pracujących :								
	do 19 osób	20	50	100	250	500	1000	2000	5000 i więcej osób
A - ogółem		-	-	-	-	-	-	-	
B - mężczyźni		49	99	249	499	999	1999	4999	
C - kobiety									
w złotych									

2. SPECJALIŚCI (cd.)

235 Inni specjaliści nauczania i wychowania	A	3609,24	3706,61	3778,21	3952,86	3465,11	4009,60	4059,53	3316,41	3640,79
	B	3562,02	3738,99	3913,92	4041,63	4604,58	4526,33	3469,49	3407,50	3640,79
	C	3617,95	3701,69	3758,52	3941,43	2984,03	3566,69	4152,28	3223,71	-
24 SPECJALIŚCI DO SPRAW EKONOMICZNYCH I ZARZĄDZANIA	A	3503,01	3974,77	4134,15	4816,16	5271,03	4962,75	5217,08	5908,68	5334,68
	B	3937,63	4734,70	4960,66	5863,24	6212,55	5581,10	6248,00	6883,05	6245,25
	C	3317,21	3628,96	3814,13	4280,89	4725,24	4653,42	4626,57	5415,84	4827,01
241 Specjaliści do spraw finansowych	A	3874,14	4268,01	4582,61	5314,60	5109,79	4811,04	5170,87	6023,53	5185,45
	B	4759,95	5625,28	6062,74	7042,74	8258,80	5648,11	6823,38	7556,92	6055,68
	C	3712,44	3933,54	4252,78	4789,34	4291,68	4505,08	4562,80	5469,40	4746,32
242 Specjaliści do spraw administracji i zarządzania	A	3163,29	3440,71	3734,87	4586,37	4982,18	4715,37	4883,26	5636,09	5389,71
	B	3650,18	3892,11	4484,74	5710,82	5486,54	5016,19	5241,01	6151,62	6206,23
	C	3021,21	3308,50	3510,90	4070,05	4686,66	4569,30	4647,51	5350,98	4868,27
243 Specjaliści do spraw sprzedaży, marketingu i public relations	A	3492,83	4372,79	4255,74	4724,69	5772,86	5577,52	5996,49	6447,62	5756,60
	B	3882,13	4938,02	4870,56	5496,77	6429,56	6372,96	7275,62	7656,29	6886,36
	C	3180,95	3805,67	3765,30	4110,25	5199,44	5027,33	4762,92	5391,31	5055,44
244 Specjaliści do spraw rynku nieruchomości	A	3165,76	3804,04	4668,01	7066,04	4985,40	3972,52	4917,16	9066,57	8294,26
	B	3144,45	3731,57	4967,58	7405,81	4703,03	4376,85	5513,83	9067,27	10082,66
	C	3182,44	3866,29	4431,51	6425,15	5280,97	3619,65	4600,56	9065,86	6784,06
25 SPECJALIŚCI DO SPRAW TECHNOLOGII INFORMACYJNO- KOMUNIKACYJNYCH	A	4265,52	5088,55	5608,00	5722,57	5826,22	5679,61	7213,78	8389,01	7311,17
	B	4378,23	5115,83	5647,11	5801,86	5877,38	5688,61	7372,02	8700,06	7478,06
	C	3553,03	4872,90	5343,82	5179,79	5465,61	5623,18	5877,39	6827,38	6477,11
251 Analitycy systemowi i programiści	A	4255,54	5271,63	6115,18	5946,09	6284,25	5931,89	7650,30	8507,29	7304,69
	B	4332,88	5341,36	6219,67	6128,22	6354,78	5944,60	7797,59	8835,71	7426,85
	C	3711,76	4776,39	5497,57	4912,12	5815,83	5848,80	6167,22	6906,83	6812,66
252 Specjaliści do spraw baz danych i sieci komputerowych	A	4284,12	4536,50	4939,73	5352,36	5004,76	5365,27	5689,40	8010,82	7322,73
	B	4466,23	4468,74	4923,57	5296,54	5039,02	5365,56	5762,44	8275,31	7560,14
	C	3321,42	5328,82	5072,94	5913,32	4734,15	5363,53	5306,19	6544,32	5389,58
26 SPECJALIŚCI Z DZIEDZINY PRAWA, DZIEDZIN SPOŁECZNYCH I KULTURY	A	3498,90	4104,59	5530,99	6117,67	6153,56	5939,65	6935,63	5629,80	7071,98
	B	3764,69	4594,79	5960,39	6638,62	6332,34	6282,61	7980,81	7763,90	8427,65
	C	3383,17	3878,31	5307,46	5784,43	6052,44	5755,44	6328,19	4875,16	5988,57

TABL. 11. PRZECIĘTNE WYNAGRODZENIA BRUTTO PRACOWNIKÓW ZATRUDNIONYCH WEDŁUG WIELKOŚCI ZAKŁADÓW,
GRUP ZAWODÓW: WIELKICH, DUŻYCH I ŚREDNICH ORAZ PŁCI ZA PAŹDZIERNIK 2010 ROKU (cd.)

WYSZCZEGÓLNIENIE	Zakłady o liczbie pracujących :								
	do 19 osób	20	50	100	250	500	1000	2000	5000 i więcej osób
A - ogółem		-	-	-	-	-	-	-	
B - mężczyźni		49	99	249	499	999	1999	4999	
C - kobiety									
w złotych									

2. SPECJALIŚCI (dok.)

261	Specjaliści z dziedziny prawa	A	4016,79	5644,98	7404,74	7713,68	7705,39	7407,19	7346,16	7960,53	11453,33
		B	4260,35	6450,63	7562,86	7977,89	7885,46	7552,23	7659,67	8212,46	14133,42
		C	3777,28	5079,71	7296,93	7521,98	7590,73	7332,26	7169,77	7832,46	9032,19
262	Bibliotekoznawcy, archiwiści i muzealnicy	A	2763,50	3223,21	3164,50	3917,53	5882,14	3455,68	4031,47	3352,32	3780,31
		B	2985,39	3173,29	3344,61	4204,96	5826,29	3107,14	4409,96	4380,70	4168,44
		C	2732,29	3241,72	3095,67	3816,16	5894,33	3669,35	3957,77	3122,18	3640,25
263	Specjaliści z dziedzin społecznych i religijnych	A	3395,56	3667,17	4997,76	4248,65	4558,92	3721,91	4618,00	5517,74	7506,14
		B	3302,99	3586,55	5789,22	4200,10	4585,96	3561,35	5216,21	6497,44	8212,15
		C	3411,36	3684,83	4778,65	4263,86	4553,51	3768,81	4350,18	5223,95	6778,63
264	Literaci, dziennikarze i filolodzy	A	3816,61	3276,76	4811,22	6847,16	3581,04	6290,17	9243,56	5806,48	3339,41
		B	3652,49	3402,73	4954,63	8209,00	3669,86	6595,62	10499,98	8446,19	3100,00
		C	3894,52	3166,57	4722,53	5907,20	3519,62	5912,91	8115,86	4724,50	3408,39
265	Twórcy i artyści	A	2322,82	3287,24	3722,95	4504,87	3584,54	5621,35	10345,38	13511,62	2728,24
		B	2228,43	3632,89	3873,35	4614,72	3728,03	6053,27	9967,19	16760,69	2870,22
		C	2557,89	2903,29	3566,90	4354,08	3423,50	4678,98	10832,41	7082,60	2310,17

3. TECHNICY I INNY ŚREDNI PERSONEL

3	<u>RAZEM</u>	A	2857,30	3312,15	3485,89	3574,89	3747,62	3936,98	4146,23	4935,27	4767,82
		B	3033,00	3636,55	3930,85	3889,51	4151,01	4474,57	5050,91	5704,10	5326,75
		C	2740,87	3082,21	3195,87	3337,46	3400,00	3456,65	3429,41	3723,54	4046,46
	<i>W tym:</i>										
31	ŚREDNI PERSONEL NAUK FIZYCZNYCH, CHEMICZNYCH I TECHNICZNYCH	A	2970,80	3518,51	3723,51	3582,05	3883,52	4242,21	4837,08	5586,89	5658,33
		B	3050,46	3670,64	3962,66	3832,37	4178,28	4560,41	5279,33	6051,65	5927,80
		C	2624,93	2880,07	2857,51	2905,05	3135,55	3304,17	3730,73	3560,39	4011,32
311	Technicy nauk fizycznych i technicznych	A	2952,27	3405,81	3390,97	3567,37	3628,52	4324,38	4243,27	5042,36	5658,94
		B	3025,78	3521,81	3616,43	3863,80	3869,63	4667,39	4680,45	5550,37	5923,66
		C	2677,75	2930,32	2798,79	2913,34	3136,16	3413,39	3404,05	3346,14	4042,29
312	Mistrzowie produkcji w górnictwie, przemysłe przetwórczym i budownictwie	A	3015,17	3221,20	3659,87	3878,21	4498,84	4814,75	4895,55	7264,21	6467,99
		B	3054,00	3306,51	3827,50	4051,09	4634,44	5095,21	5064,02	7317,23	6445,79
		C	2604,76	2354,11	2966,19	3046,78	3655,30	3648,07	4015,73	5952,51	7390,28
313	Kontrolerzy (sterowniczy) procesów przemysłowych	A	2701,96	2742,87	3246,06	3175,57	3515,50	3517,35	4721,71	5541,68	3914,05
		B	2757,42	2857,01	3352,68	3241,54	3650,12	3757,40	4908,70	5658,15	4121,04
		C	1576,60	2104,37	2315,55	2570,20	2701,14	2675,21	3451,80	4461,11	3471,84

TABL. 11. PRZECIĘTNE WYNAGRODZENIA BRUTTO PRACOWNIKÓW ZATRUDNIONYCH WEDŁUG WIELKOŚCI ZAKŁADÓW, GRUP ZAWODÓW: WIELKICH, DUŻYCH I ŚREDNICH ORAZ PŁCI ZA PAŹDZIERNIK 2010 ROKU (cd.)

WYSZCZEGÓLNIENIE	Zakłady o liczbie pracujących :								
	do 19 osób	20	50	100	250	500	1000	2000	5000 i więcej osób
A - ogółem		-	-	-	-	-	-	-	
B - mężczyźni		49	99	249	499	999	1999	4999	
C - kobiety									
w złotych									

3. TECHNICY I INNY ŚREDNI PERSONEL (cd.)

314 Technicy nauk biologicznych, rolniczych i technologii żywności	A	2984,90	4947,90	4902,57	2999,30	2990,32	3515,96	3064,10	3933,78	3540,66
	B	3234,65	5571,41	5272,51	3260,58	3365,91	3593,11	3243,22	4439,72	4315,98
	C	2389,50	3277,97	3244,03	2869,29	2833,76	3495,23	2996,32	3463,06	2984,01
315 Pracownicy transportu morskiego, żeglugi śródlądowej i lotnictwa	A	4998,78	2937,47	2725,44	5585,22	8961,23	5517,38	20104,10	12917,40	-
	B	4998,78	2759,88	2725,44	5610,06	10113,48	5607,08	22176,78	13588,92	-
	C	-	3472,11	-	4170,93	4128,81	4052,23	14699,26	6853,71	-
32 ŚREDNI PERSONEL DO SPRAW ZDROWIA	A	2388,03	2706,38	2626,01	2916,49	2861,58	2883,77	2999,81	3708,32	3178,76
	B	2552,65	2811,85	3039,14	3071,42	3207,94	3333,92	3284,81	3951,34	3464,32
	C	2357,72	2679,00	2502,24	2840,00	2699,97	2654,35	2899,98	3623,42	2745,63
<i>W tym:</i>										
321 Technicy medyczni i farmaceutyczni	A	2498,53	2899,10	2719,92	3128,73	2775,81	2795,63	3035,02	3818,02	1249,43
	B	2097,64	2980,83	3183,80	3186,77	3289,25	2820,08	3292,65	3585,57	-
	C	2534,08	2892,02	2702,87	3120,66	2732,69	2792,33	2992,04	3871,50	1249,43
322 Dietetycy i żywieniowcy	A	2142,55	2326,05	2595,10	2691,52	2367,89	2217,84	2577,24	2706,63	-
	B	1317,00	-	2646,00	3186,00	1983,90	2226,61	-	-	-
	C	2446,69	2326,05	2584,49	2676,53	2390,93	2216,67	2577,24	2706,63	-
325 Inny średni personel do spraw zdrowia	A	2247,62	2612,32	2579,72	2827,75	2949,33	3002,54	2997,37	3666,38	3270,38
	B	2757,64	2783,51	3039,32	3055,66	3207,78	3444,79	3283,30	4232,54	3464,32
	C	2084,37	2546,76	2353,19	2650,95	2702,03	2495,69	2740,26	3245,09	2938,33
33 ŚREDNI PERSONEL DO SPRAW BIZNESU I ADMINISTRACJI	A	3043,74	3497,53	3676,41	3778,13	3897,91	4076,61	3769,05	4081,31	4381,40
	B	3178,62	3853,35	4220,07	4175,73	4408,74	4779,82	4651,80	4597,39	4991,24
	C	2964,58	3318,96	3489,55	3612,09	3685,88	3776,79	3448,80	3771,57	4116,66
331 Średni personel do spraw finansowych	A	2960,69	3353,91	3569,62	3698,38	3725,11	4195,56	4090,16	4197,11	4278,66
	B	3367,45	3990,78	4440,07	5425,67	4296,98	5020,31	5040,53	6243,51	6110,76
	C	2928,77	3304,65	3507,51	3547,62	3670,91	4040,50	3893,90	3783,69	3963,26
332 Agenci i pośrednicy handlowi	A	3103,35	3647,15	4157,34	3799,87	4591,55	4436,16	4561,28	4000,27	4691,48
	B	3141,69	3822,23	4373,24	3964,70	4557,39	4727,02	4678,40	4168,21	5086,04
	C	2996,39	3172,68	3464,52	3358,88	4684,53	3996,29	4221,31	3541,14	4364,27
333 Pośrednicy usług biznesowych	A	2789,90	3374,19	3144,95	3558,98	3682,61	3747,65	3606,20	4382,32	3902,53
	B	2676,32	3479,67	3690,32	3886,89	3764,47	3960,72	4000,80	4383,41	4120,47
	C	2936,15	3313,40	2913,66	3379,30	3598,66	3528,90	3221,64	4381,13	3643,44
334 Pracownicy administracyjni i sekretarze wyspecjalizowani	A	3192,66	3430,16	3530,95	3593,34	3496,30	3721,91	3485,80	3868,38	4292,39
	B	3820,88	3960,70	3791,19	4059,56	4198,68	4720,91	5106,35	4428,68	4667,87
	C	3004,26	3298,20	3474,18	3500,55	3400,83	3539,12	3191,95	3769,86	4156,10

TABL. 11. PRZECIĘTNE WYNAGRODZENIA BRUTTO PRACOWNIKÓW ZATRUDNIONYCH WEDŁUG WIELKOŚCI ZAKŁADÓW,
GRUP ZAWODÓW: WIELKICH, DUŻYCH I ŚREDNICH ORAZ PŁCI ZA PAŹDZIERNIK 2010 ROKU (cd.)

WYSZCZEGÓLNIENIE	Zakłady o liczbie pracujących :								
	do 19 osób	20	50	100	250	500	1000	2000	5000 i więcej osób
A - ogółem	-	-	-	-	-	-	-	-	-
B - mężczyźni	49	99	249	499	999	1999	4999		
C - kobiety									
w złotych									

3. TECHNICY I INNY ŚREDNI PERSONEL (dok.)

335	Urzędnicy państwowi do spraw nadzoru	A	3383,02	3761,52	3771,01	4060,52	4151,55	4013,62	3544,86	4399,39	4827,91	
			B	3788,88	4087,89	4172,23	4538,55	4712,04	5016,58	4459,46	6324,38	4796,59
			C	3237,77	3602,72	3653,49	3934,20	3932,93	3616,84	3335,45	3851,00	4934,75
34	ŚREDNI PERSONEL Z DZIEDZINY PRAWA, SPRAW SPOŁECZNYCH, KULTURY I POKREWNY	A	2551,50	2603,44	2609,03	2654,63	3115,03	3125,13	3095,34	3428,53	3045,82	
			B	2642,06	2800,89	2816,23	3267,67	3869,52	4059,73	3202,49	4042,95	3275,21
			C	2533,43	2554,29	2562,81	2500,18	2869,97	2876,64	3071,08	3195,25	2916,25
341	Średni personel z dziedziny prawa, spraw społecznych i religii	A	2654,22	2625,59	2507,95	2400,65	3043,78	3066,76	2933,89	5072,91	-	
			B	2680,22	2551,44	2327,84	2505,99	3198,11	4178,48	5135,55	7120,50	-
			C	2652,23	2632,53	2527,31	2389,04	3024,74	2802,95	2669,69	3025,32	-
342	Sportowcy, trenerzy i pokrewni	A	2951,91	2951,61	2810,12	2926,66	7142,73	-	3947,29	2940,17	2500,00	
			B	2868,24	2955,70	2775,37	2981,72	2967,69	-	3338,01	3913,50	-
			C	3129,93	2935,17	2979,43	2490,28	13173,33	-	4195,52	2105,89	2500,00
343	Średni personel w zakresie działalności artystycznej, kulturalnej i kulinarnej	A	2380,17	2538,06	2862,97	3132,89	3154,58	3241,53	3074,19	3415,33	3056,23	
			B	2557,87	2848,55	3222,56	3734,54	4119,52	3875,45	3138,33	3982,23	3275,21
			C	2326,40	2420,15	2682,40	2803,40	2456,36	3034,23	3059,64	3204,82	2928,81
35	TECHNICY INFORMATYCZY	A	2685,77	2957,00	3532,82	3832,23	3647,39	4000,78	6379,32	6269,00	4749,02	
			B	2706,85	3052,61	3590,26	3754,07	3689,72	4022,84	6787,13	6506,62	4823,45
			C	2059,82	2313,85	2894,08	4442,11	3480,50	3904,37	4777,71	5344,52	4423,59
351	Technicy do spraw technologii teleinformatycznych i pomocy użytkownikom urządzeń	A	2938,08	3024,47	3485,10	3823,47	3649,57	3794,10	5679,48	6196,48	4450,68	
			B	2946,15	3113,94	3533,08	3735,27	3643,63	3796,94	5924,72	6448,44	4464,34
			C	2504,38	2416,97	2977,16	4446,32	3688,18	3783,67	4686,79	5294,69	4391,03
352	Technicy telekomunikacji i urządzeń transmisyjnych	A	1792,20	2242,46	3779,38	3896,63	3642,94	4742,75	9936,44	6645,03	4877,34	
			B	1799,29	2393,90	3878,31	3879,82	3814,07	4719,21	11337,90	6778,43	4977,86
			C	1714,05	1317,00	2304,71	4337,50	3315,24	4996,04	5179,97	5770,77	4437,61

4. PRACOWNICY BIUROWI

4	RAZEM	A	2396,56	2654,87	2870,95	2922,90	3236,64	3203,70	3156,68	3649,53	3231,50	
			B	2383,49	2623,96	2980,85	3002,89	3258,01	3445,80	3200,41	3586,87	3131,49
			C	2403,45	2671,04	2816,84	2872,90	3222,71	3050,78	3133,75	3673,47	3295,81
41	SEKRETARKI, OPERATORZY URZĄDZEŃ BIUROWYCH I POKREWNI	A	2328,00	2726,36	2930,91	3015,48	3253,36	3404,80	3480,78	3631,45	3879,32	
			B	2559,02	2955,43	3264,68	3272,17	3493,22	3962,16	3426,95	3685,98	4452,67
			C	2283,83	2686,68	2870,63	2959,00	3193,17	3227,65	3501,53	3619,86	3703,56

**TABL. 11. PRZECIĘTNE WYNAGRODZENIA BRUTTO PRACOWNIKÓW ZATRUDNIONYCH WEDŁUG WIELKOŚCI ZAKŁADÓW,
GRUP ZAWODÓW: WIELKICH, DUŻYCH I ŚREDNICH ORAZ PŁCI ZA PAŹDZIERNIK 2010 ROKU (cd.)**

WYSZCZEGÓLNIENIE	Zakłady o liczbie pracujących :								
	do 19 osób	20	50	100	250	500	1000	2000	5000 i więcej osób
A - ogółem		-	-	-	-	-	-	-	
B - mężczyźni		49	99	249	499	999	1999	4999	
C - kobiety									
w złotych									

4. PRACOWNICY BIUROWI (dok.)

411 Pracownicy obsługi biurowej	A	2283,80	2789,28	2981,59	3049,31	3300,30	3543,60	3667,64	3621,49	3846,06
	B	2526,90	2987,43	3303,95	3305,66	3519,87	4188,91	3916,32	3716,97	4435,66
	C	2212,54	2736,70	2897,06	2977,81	3234,26	3316,46	3578,52	3598,42	3646,28
412 Sekretarki (ogólne)	A	2398,80	2625,17	2830,29	2904,40	3143,47	3368,08	3673,28	3981,04	4324,63
	B	2242,62	2163,11	2572,38	2648,92	3934,41	3886,45	3057,43	3578,67	-
	C	2401,24	2631,01	2832,84	2909,63	3130,78	3349,72	3683,24	3994,00	4324,63
413 Operatorzy urzędzeń biurowych	A	2645,59	2328,09	2636,78	2971,63	2910,36	2262,30	2057,48	3151,85	3869,09
	B	3421,89	2827,81	2679,42	3043,86	3126,04	2363,66	1929,36	3284,22	5992,18
	C	2082,70	1870,90	2618,77	2929,79	2827,33	2216,06	2236,87	3123,20	3405,87
42 PRACOWNICY OBSŁUGI KLIENTA	A	2640,84	2849,89	3023,32	3286,60	3032,91	2957,44	3045,68	3389,81	3281,56
	B	2854,84	3203,24	3782,86	4397,67	3746,93	4122,63	3985,88	3261,06	3560,76
	C	2614,23	2793,06	2802,26	2899,60	2816,52	2545,95	2906,42	3418,23	3250,82
421 Pracownicy obrotu pieniężnego	A	3115,98	3301,83	3475,35	3999,91	3476,43	3954,20	3484,98	3913,25	3287,25
	B	3177,43	3743,90	4400,57	5113,48	4170,33	5879,27	4212,33	3517,06	3632,93
	C	3106,32	3206,42	3178,52	3313,59	3094,01	2845,75	3346,40	4003,75	3253,92
422 Pracownicy do spraw informowania klientów	A	2086,59	2384,19	2523,01	2699,65	2728,24	2396,00	2516,28	2687,19	3147,42
	B	2224,21	2197,65	2977,12	2968,36	3049,92	2334,30	3509,27	2893,58	3149,40
	C	2074,45	2404,54	2405,12	2649,55	2672,24	2411,64	2416,12	2643,75	3146,29
43 PRACOWNICY DO SPRAW FINANSOWO-STATYSTYCZNYCH I EWIDENCJI MATERIAŁOWEJ	A	2308,75	2503,69	2738,38	2739,97	3185,14	3141,74	2872,88	3707,79	3637,44
	B	2296,17	2490,82	2794,28	2783,05	3113,43	3160,54	3022,83	3465,05	3437,76
	C	2331,96	2525,60	2654,22	2666,90	3304,70	3113,52	2722,59	3910,52	4007,86
431 Pracownicy do spraw finansowo-statystycznych	A	2475,82	2720,72	2869,86	3030,66	3921,31	3651,18	3761,15	4701,73	5013,60
	B	2330,51	3210,07	3083,43	4019,75	4840,14	4599,57	4411,50	5667,33	6955,48
	C	2485,46	2683,74	2852,10	2966,02	3755,67	3497,19	3673,40	4597,97	4567,10
432 Pracownicy do spraw ewidencji materiałowej i transportu	A	2250,48	2419,00	2690,89	2663,72	2960,16	2986,73	2727,76	3244,97	3222,18
	B	2295,29	2467,57	2784,14	2757,47	3008,68	3077,92	2974,91	3305,03	3186,36
	C	1991,02	2147,54	2339,89	2335,02	2798,23	2726,77	2409,42	3146,23	3356,41
44 POZOSTALI PRACOWNICY OBSŁUGI BIURA	A	2615,25	2757,29	2935,65	3001,46	3489,58	3291,10	3226,48	3914,44	3015,23
	B	2559,29	2947,46	3089,05	3259,11	3732,86	3024,82	3252,54	4493,09	2933,74
	C	2630,15	2715,41	2892,22	2927,99	3424,87	3423,48	3217,64	3776,69	3145,55

TABL. 11. PRZECIĘTNE WYNAGRODZENIA BRUTTO PRACOWNIKÓW ZATRUDNIONYCH WEDŁUG WIELKOŚCI ZAKŁADÓW,
GRUP ZAWODÓW: WIELKICH, DUŻYCH I ŚREDNICH ORAZ PŁCI ZA PAŹDZIERNIK 2010 ROKU (cd.)

WYSZCZEGÓLNIENIE	Zakłady o liczbie pracujących :								
	do 19 osób	20	50	100	250	500	1000	2000	5000 i więcej osób
A - ogółem	-	-	-	-	-	-	-	-	-
B - mężczyźni	49	99	249	499	999	1999	4999		
C - kobiety									
w złotych									

5. PRACOWNICY USŁUG OSOBISTYCH I SPRZEDAWCY

5	RAZEM	A	1769,61	1985,13	2180,92	2245,39	2384,49	2237,63	2094,46	2196,14	2350,35
		B	1971,04	2278,51	2465,79	2402,90	2567,14	2288,71	1894,27	2157,72	2776,02
		C	1693,97	1844,35	2016,63	2131,11	2251,70	2196,29	2306,78	2235,97	2190,99
51	PRACOWNICY USŁUG OSOBISTYCH	A	1717,88	1989,27	2126,35	2430,13	2625,62	2464,89	2320,19	2424,42	2784,13
		B	1761,96	2108,01	2234,88	2639,55	2776,21	2726,38	2529,85	2678,70	2899,88
		C	1695,93	1921,98	2057,50	2232,44	2520,43	2214,57	2077,55	2248,57	2686,49
511	Stewardzi, konduktorzy i przewodnicy	A	-	2022,42	2621,13	3222,93	3860,28	3679,69	3003,15	3872,71	-
		B	-	2280,67	2887,92	3204,98	3663,27	3793,18	3021,72	3364,71	-
		C	-	1640,82	2454,72	3284,97	4029,15	3279,81	2941,79	4636,26	-
512	Kucharze	A	1699,99	1923,04	2084,70	2299,01	2508,89	2050,92	2233,35	2358,13	2841,23
		B	1699,72	1918,62	2418,58	2778,55	4362,03	2218,97	2467,98	2695,31	2799,36
		C	1700,10	1924,40	2002,63	2128,87	2093,75	2006,73	2219,09	2268,83	3012,34
513	Kelnerzy i barmani	A	1560,94	1773,58	2026,72	2263,44	2760,75	2010,06	2549,33	2004,76	2609,59
		B	1513,26	1986,89	2247,02	2528,31	2854,92	2325,39	3727,87	3587,15	2585,32
		C	1574,88	1675,35	1915,87	2127,71	2705,61	1978,48	2336,54	1697,07	2618,61
514	Fryzjerzy, kosmetyczki i pokrewni	A	1442,33	1430,30	1953,46	2304,45	2473,99	1850,38	2051,98	5910,96	-
		B	1476,47	1335,04	2379,09	-	-	-	-	-	-
		C	1437,70	1442,83	1897,46	2304,45	2473,99	1850,38	2051,98	5910,96	-
515	Gospodarze obiektów	A	1973,50	2135,94	2149,08	2321,75	2351,89	2216,13	1920,98	1856,41	3731,13
		B	1976,37	2168,66	2158,77	2418,48	2346,49	2178,09	2076,95	2202,67	3783,38
		C	1970,61	2103,10	2138,17	2202,23	2357,42	2269,29	1756,45	1673,24	3514,78
516	Pozostali pracownicy usług osobistych	A	1780,61	2804,38	2904,34	3049,49	2525,22	1475,76	2945,95	3965,78	4306,96
		B	1628,23	3084,24	2750,10	3211,48	2618,33	1475,76	3662,73	3965,78	4306,96
		C	2183,71	2090,38	3227,05	2735,87	1470,00	-	2554,98	-	-
52	SPRZEDAWCY I POKREWNI	A	1786,85	1973,18	2264,36	2323,68	2519,21	2442,06	2449,02	2349,29	2275,02
		B	2096,69	2453,69	2956,97	2976,74	3532,20	3195,74	2496,74	2669,37	2666,17
		C	1687,27	1793,49	2012,73	2129,33	2229,41	2229,36	2437,56	2261,74	2165,35
522	Pracownicy sprzedaży w sklepach	A	1762,16	1867,42	2171,03	2219,50	2315,24	2207,99	2487,09	2222,83	2263,39
		B	2128,64	2355,98	3006,07	2962,70	2799,21	2359,04	2437,54	2446,59	2634,10
		C	1664,25	1715,44	1920,51	2029,19	2193,85	2175,04	2498,71	2161,18	2138,71

TABL. 11. PRZECIĘTNE WYNAGRODZENIA BRUTTO PRACOWNIKÓW ZATRUDNIONYCH WEDŁUG WIELKOŚCI ZAKŁADÓW,
GRUP ZAWODÓW: WIELKICH, DUŻYCH I ŚREDNICH ORAZ PŁCI ZA PAŹDZIERNIK 2010 ROKU (cd.)

WYSZCZEGÓLNIENIE	Zakłady o liczbie pracujących :								
	do 19 osób	20	50	100	250	500	1000	2000	5000 i więcej osób
A - ogółem		-	-	-	-	-	-	-	
B - mężczyźni		49	99	249	499	999	1999	4999	
C - kobiety									
w złotych									

5. PRACOWNICY USŁUG OSOBISTYCH I SPRZEDAWCY (dok.)

523	Kasjerzy i sprzedawcy biletów	A	2174,77	2182,96	2449,28	2267,77	2142,76	2173,17	2181,03	2256,34	1993,31
		B	2358,64	2445,54	2666,35	2377,86	1913,79	2321,90	2265,49	2737,55	2044,94
		C	2155,26	2168,14	2432,01	2256,63	2153,52	2159,99	2176,68	2236,39	1990,37
524	Inni pracownicy sprzedaży i pokrewni	A	1898,32	2543,73	2837,50	2910,79	4635,74	3780,60	2586,94	2999,68	3121,53
		B	1987,56	2696,38	2852,07	3086,82	5780,56	4669,86	2684,43	3218,34	3125,38
		C	1800,38	2290,10	2807,89	2766,56	2996,19	2789,43	2522,34	2864,37	3119,43
53	PRACOWNICY OPIEKI OSOBISTEJ I POKREWNI	A	1829,69	1966,54	1892,26	2053,48	2084,52	2100,72	2311,33	2594,70	-
		B	2168,78	2165,09	2136,02	2190,51	2111,05	2181,15	2108,08	2471,60	-
		C	1823,38	1960,67	1873,56	2012,16	2072,32	2059,10	2383,03	2626,19	-
531	Opiekunowie dziecięcy i asystenci nauczycieli	A	1845,45	1923,54	1823,06	2013,24	-	-	-	-	-
		B	2168,78	2034,80	2156,57	2210,35	-	-	-	-	-
		C	1831,27	1920,58	1781,19	1945,28	-	-	-	-	-
532	Pracownicy opieki osobistej w ochronie zdrowia i pokrewni	A	1817,59	2158,63	1960,43	2063,96	2084,52	2100,72	2311,33	2594,70	-
		B	-	2529,37	2064,30	2184,63	2111,05	2181,15	2108,08	2471,60	-
		C	1817,59	2142,62	1957,05	2028,87	2072,32	2059,10	2383,03	2626,19	-
54	PRACOWNICY USŁUG OCHRONY	A	1653,44	2087,78	1998,74	1886,96	1956,50	1773,13	1668,76	1919,86	2999,75
		B	1648,63	2148,80	2011,86	1897,09	1981,24	1763,11	1671,62	1933,67	3113,79
		C	1682,00	1808,16	1930,66	1792,90	1719,01	1857,22	1651,07	1824,66	2332,02

6. ROLNICY, OGRODNICY, LEŚNICY I RYBACY

6	<u>RAZEM</u>	A	1706,08	2287,37	2668,67	2084,96	2717,73	1732,17	2262,97	2479,63	2751,13
		B	1750,60	2411,51	2919,43	2375,12	2855,32	2051,16	2358,64	2501,35	2751,13
		C	1518,21	1815,89	2113,96	1810,19	2394,24	1529,79	2032,50	2435,83	-
61	ROLNICY PRODUKCJI TOWAROWEJ	A	1841,05	2317,26	2412,31	2055,01	2717,73	1643,16	2191,56	2479,63	2751,13
		B	2009,07	2505,03	2619,79	2370,16	2855,32	1857,92	2281,28	2501,35	2751,13
		C	1518,21	1787,35	2053,18	1800,56	2394,24	1529,79	2032,50	2435,83	-
62	LEŚNICY I RYBACY	A	1534,53	2221,80	3874,84	2426,96	-	3008,41	2574,16	-	-
		B	1534,53	2244,75	3863,33	2402,04	-	3008,41	2574,16	-	-
		C	-	1994,51	4079,37	2813,20	-	-	-	-	-

TABL. 11. PRZECIĘTNE WYNAGRODZENIA BRUTTO PRACOWNIKÓW ZATRUDNIONYCH WEDŁUG WIELKOŚCI ZAKŁADÓW,
GRUP ZAWODÓW: WIELKICH, DUŻYCH I ŚREDNICH ORAZ PŁCI ZA PAŹDZIERNIK 2010 ROKU (cd.)

WYSZCZEGÓLNIENIE	Zakłady o liczbie pracujących :								
	do 19 osób	20	50	100	250	500	1000	2000	5000 i więcej osób
A - ogółem		-	-	-	-	-	-	-	
B - mężczyźni		49	99	249	499	999	1999	4999	
C - kobiety									
w złotych									

7. ROBOTNICZY PRZEMYSŁOWI I RZEMIEŚLNICY

7	RAZEM	A	1910,38	2212,34	2531,24	2692,80	3058,70	3245,55	3317,59	4574,07	4740,46
		B	1979,08	2352,54	2688,01	2902,86	3210,94	3436,81	3532,72	4783,78	4822,97
		C	1542,13	1605,14	1797,30	1906,51	2314,04	2513,03	2481,68	2575,15	2467,05
71	ROBOTNICZY BUDOWLANI I POKREWNI (Z WYŁĄCZENIEM ELEKTRYKÓW)	A	1819,82	2185,20	2661,87	2921,16	3050,90	3196,03	3298,37	3976,06	4234,46
		B	1821,17	2187,78	2665,90	2924,44	3079,75	3223,48	3325,84	4004,42	4244,65
		C	1467,27	1846,07	2153,20	2601,49	2160,30	2396,32	2518,70	3306,25	3369,44
711	Robotnicy budowlani robót stanu surowego i pokrewni	A	1830,75	2061,69	2462,67	2692,97	3063,91	3053,39	3004,53	4293,27	4268,16
		B	1831,13	2064,99	2464,38	2692,84	3067,83	3054,90	3042,53	4325,14	4291,71
		C	1677,89	1518,90	2178,86	2721,71	1713,04	2348,82	2202,03	2958,98	2519,93
712	Robotnicy budowlani robót wykończeniowych i pokrewni	A	1843,76	2371,77	2953,74	3082,05	3216,73	3450,39	3739,09	3851,55	4216,09
		B	1845,76	2373,51	2961,65	3086,57	3254,28	3450,52	3749,95	3851,55	4216,09
		C	1317,00	2032,33	2202,10	2520,53	1831,88	3384,45	2769,21	-	-
713	Malarze, pracownicy czyszczący konstrukcje budowlane i pokrewni	A	1659,91	2137,10	2573,95	3302,40	2661,05	2915,96	3094,15	3449,22	4176,65
		B	1661,80	2137,09	2579,72	3327,58	2688,40	3021,64	3093,59	3451,02	4164,96
		C	1477,00	2137,49	1840,47	2593,98	2392,47	2372,08	3103,59	3437,85	5153,42
72	ROBOTNICZY OBRÓBKI METALI, MECHANICY MASZYN I URZĄDZEŃ I POKREWNI	A	2240,33	2609,26	2910,99	2940,42	3243,92	3514,02	3497,28	4721,37	4790,99
		B	2253,17	2628,32	2930,24	2960,29	3267,14	3553,83	3599,59	4829,55	4808,36
		C	1669,62	1902,48	2033,01	2162,51	2405,44	2685,43	2413,75	2546,23	3309,62
721	Formierze odlewniczy, spawacze, blacharze, monterzy konstrukcji metalowych i pokrewni	A	2267,90	2825,95	3200,61	3034,83	3270,46	3701,30	3502,48	4511,23	4023,53
		B	2284,41	2841,11	3226,93	3060,37	3289,24	3721,19	3529,46	4555,33	4026,29
		C	1486,92	1609,75	2154,13	2028,62	2486,44	2730,03	2827,17	2706,51	3061,93
722	Kowale, ślusarze i pokrewni	A	2235,88	2392,03	2677,90	2870,72	3198,63	3471,43	3404,59	4042,85	4825,52
		B	2255,49	2413,78	2698,15	2893,77	3230,94	3533,59	3562,04	4217,94	4832,54
		C	1722,45	1932,07	1965,33	2201,64	2315,42	2686,59	2354,74	2315,56	3829,32
723	Mechanicy maszyn i urządzeń	A	2223,40	2821,91	3087,44	3010,78	3345,98	3475,03	3757,29	5348,85	5255,28
		B	2224,81	2823,50	3090,88	3010,63	3344,78	3477,31	3767,71	5373,59	5294,99
		C	1827,54	2256,77	2198,27	3190,04	3533,96	2219,62	2849,89	3705,71	3240,01
73	RZEMIEŚLNICY I ROBOTNICZY POLIGRAFICZNI	A	1969,80	2204,04	2467,53	2587,39	2900,39	3350,68	2834,63	3561,87	2947,52
		B	2114,02	2502,12	2673,30	3057,65	3065,26	3719,40	3062,28	3861,64	3059,84
		C	1721,88	1754,24	1910,76	1885,03	2339,79	2628,37	2374,74	2846,50	2742,69

**TABL. 11. PRZECIĘTNE WYNAGRODZENIA BRUTTO PRACOWNIKÓW ZATRUDNIONYCH WEDŁUG WIELKOŚCI ZAKŁADÓW,
GRUP ZAWODÓW: WIELKICH, DUŻYCH I ŚREDNICH ORAZ PŁCI ZA PAŹDZIERNIK 2010 ROKU (cd.)**

WYSZCZEGÓLNIENIE	Zakłady o liczbie pracujących :								
	do 19 osób	20	50	100	250	500	1000	2000	5000 i więcej osób
A - ogółem		-	-	-	-	-	-	-	
B - mężczyźni		49	99	249	499	999	1999	4999	
C - kobiety									
w złotych									

7. ROBOTNICY PRZEMYSŁOWI I RZEMIEŚLNICY (dok.)

731 Rzemieślnicy	A	1591,74	2077,57	2157,37	2147,18	2661,83	3152,67	2530,70	3382,69	-
	B	1697,56	2336,47	2292,88	2618,96	2845,92	3689,30	2675,51	3690,47	-
	C	1412,37	1749,45	1860,82	1795,91	2128,14	2151,63	2293,44	2535,04	-
732 Robotnicy poligraficzni	A	2292,45	2329,64	2716,09	2891,24	3351,98	3576,81	3581,17	3989,48	2947,52
	B	2466,05	2645,01	2946,72	3237,70	3438,09	3752,58	3812,29	4333,05	3059,84
	C	1990,43	1760,12	1964,23	2009,99	2937,31	3212,35	2729,39	3389,97	2742,69
74 ELEKTRYCY I ELEKTRONICY	A	2302,23	2794,14	2990,10	3235,94	3484,99	3625,37	3910,36	4586,79	5211,80
	B	2307,83	2816,41	3012,81	3306,12	3568,83	3734,05	3969,21	4894,64	5235,80
	C	2006,57	2098,88	2419,96	2259,71	2330,08	2026,73	2527,86	2373,69	3892,81
741 Elektrycy budowlani, elektromechanicy i elektrycy monterzy	A	2287,83	2823,52	3051,16	3233,61	3500,50	3732,20	4376,36	5082,49	5244,19
	B	2293,64	2846,72	3040,97	3274,89	3596,57	3739,92	4383,82	5150,76	5264,96
	C	2006,57	1916,67	5475,02	2161,57	2312,04	2962,91	3574,41	3066,72	3906,44
742 Monterzy elektroniki i monterzy instalacji i urządzeń telekomunikacyjnych	A	2462,33	2607,69	2433,12	3250,85	3383,50	2903,75	2702,45	2715,31	4473,94
	B	2462,33	2614,80	2619,49	3566,38	3397,28	3665,56	2755,38	3164,27	4527,34
	C	-	2512,80	2086,44	2349,66	2746,74	1879,40	2324,32	2187,16	3830,92
75 ROBOTNICY W PRZETWÓRSTWIE SPOŻYWCZYM, OBRÓBCE DREWNA, PRODUKCJI WYROBÓW TEKSTYLNICH I POKREWNI	A	1617,79	1731,11	1911,61	2057,43	2598,49	2780,55	2628,61	4416,86	2358,26
	B	1695,39	1888,42	2059,24	2333,88	2881,52	3033,72	2795,35	5148,43	2894,89
	C	1507,85	1562,22	1759,56	1873,95	2307,39	2524,21	2502,28	2836,78	1747,51
751 Robotnicy w przetwórstwie spożywczym i pokrewni	A	1733,36	1899,38	2024,19	2222,95	2501,95	2705,31	2717,91	2626,97	1969,01
	B	1755,65	2015,55	2139,33	2406,20	2866,84	2855,64	2813,19	2716,20	2207,19
	C	1677,11	1618,86	1868,97	2056,82	2272,43	2590,37	2638,83	2351,04	1747,51
752 Robotnicy obróbki drewna, stolarze meblowi i pokrewni	A	1615,13	1750,15	1946,54	2144,31	2650,88	2695,98	2457,61	2996,13	5768,49
	B	1625,84	1773,00	1991,12	2219,26	2783,29	2827,50	2529,04	3298,37	5768,49
	C	1391,82	1576,87	1682,72	1717,99	2286,50	2369,67	2262,93	1703,34	-
753 Robotnicy produkcji odzieży i pokrewni	A	1490,41	1569,73	1779,76	1875,19	2645,21	2862,07	2399,20	3113,76	4992,20
	B	1653,24	1747,02	2084,42	2499,71	3099,91	3362,72	2649,52	3101,06	4992,20
	C	1452,01	1543,38	1731,43	1801,97	2372,54	2532,99	2316,08	3125,34	-
754 Pozostali robotnicy przemysłowi, rzemieślnicy i pokrewni	A	3036,56	2151,52	1591,82	2303,09	2656,55	4131,19	3240,00	6865,70	6113,80
	B	3781,76	2203,30	2134,36	3043,11	4184,23	4379,46	3563,31	8040,10	6113,80
	C	1851,02	2018,97	1531,68	1858,69	2056,85	2250,58	2957,13	2957,53	-

TABL. 11. PRZECIĘTNE WYNAGRODZENIA BRUTTO PRACOWNIKÓW ZATRUDNIONYCH WEDŁUG WIELKOŚCI ZAKŁADÓW,
GRUP ZAWODÓW: WIELKICH, DUŻYCH I ŚREDNICH ORAZ PŁCI ZA PAŹDZIERNIK 2010 ROKU (cd.)

WYSZCZEGÓLNIENIE	Zakłady o liczbie pracujących :								
	do 19 osób	20	50	100	250	500	1000	2000	5000 i więcej osób
A - ogółem		-	-	-	-	-	-	-	
B - mężczyźni		49	99	249	499	999	1999	4999	
C - kobiety									
w złotych									

8. OPERATORZY I MONTERZY MASZYN I URZĄDZEŃ

8	<u>RAZEM</u>	A	2010,19	2264,30	2689,53	2743,43	3001,00	3148,22	3272,38	4639,39	4939,67
		B	2025,74	2302,40	2757,41	2855,75	3188,06	3403,15	3541,51	4986,29	5024,48
		C	1714,05	1800,25	2025,55	2143,42	2307,92	2477,99	2599,27	2926,85	3521,99
81	OPERATORZY MASZYN I URZĄDZEŃ WYDOBYWCZYCH I PRZETWÓRCZYCH	A	2084,74	2282,01	2508,17	2780,20	3008,90	3265,45	3388,51	5496,01	5669,00
		B	2163,17	2394,92	2626,01	2944,45	3212,99	3463,61	3711,89	5668,44	5777,63
		C	1688,70	1781,23	2026,02	2223,79	2420,63	2700,68	2517,19	3406,67	3679,14
811	Operatorzy maszyn i urządzeń górniczych i pokrewni	A	2132,58	2541,72	3335,00	3490,12	4157,57	4262,02	4839,44	6302,81	5750,31
		B	2132,58	2539,61	3343,46	3493,99	4165,80	4260,55	4860,84	6376,58	5846,56
		C	-	2911,51	2177,98	2994,29	2422,18	4357,73	3534,45	4214,51	3698,00
812	Operatorzy maszyn i urządzeń do produkcji, przetwórstwa i obróbki wykończeniowej metalu	A	2557,06	2536,27	2752,43	2921,27	3240,48	3482,15	3701,70	4133,56	3593,84
		B	2568,87	2531,88	2698,12	2980,67	3373,22	3558,21	3807,90	4188,75	3596,52
		C	2409,46	2692,24	3129,32	2205,90	1938,37	3060,22	2709,80	3037,55	3585,39
813	Operatorzy urządzeń do produkcji wyrobów chemicznych i fotograficznych	A	2735,52	2405,32	2371,94	2816,72	2923,38	3150,50	3665,32	4582,11	-
		B	2943,75	2463,18	2622,97	2916,86	3143,66	3439,96	3940,21	4662,98	-
		C	1828,10	1368,63	1939,50	2574,98	2373,86	2535,98	2747,72	3347,39	-
814	Operatorzy maszyn do produkcji wyrobów gumowych, z tworzyw sztucznych i papierniczych	A	2109,87	2299,45	2319,74	2699,46	2736,85	2968,27	3452,85	3735,29	-
		B	2131,34	2428,04	2492,69	2855,52	2888,68	3113,32	3617,92	3786,11	-
		C	1977,32	1852,22	1899,51	2267,56	2346,06	2735,96	2683,15	3211,17	-
815	Operatorzy maszyn do produkcji wyrobów włókienniczych, futrzarskich i skórzanych	A	1603,51	1616,50	1876,72	1919,22	1961,38	1993,09	2401,67	3116,01	-
		B	1810,54	2064,05	1938,39	2033,65	2298,25	2058,61	2472,58	2945,31	-
		C	1491,54	1377,61	1631,61	1820,98	1912,55	1961,15	2376,80	3140,17	-
816	Operatorzy maszyn i urządzeń do produkcji wyrobów spożywczych i pokrewni	A	1892,02	2040,39	2285,16	2819,71	3033,29	3321,28	2913,79	3796,07	-
		B	2143,04	2141,36	2471,47	3053,07	3097,93	3621,03	3109,38	3732,70	-
		C	1453,05	1877,74	1990,46	2451,60	2901,82	2723,49	2689,33	4157,28	-
817	Operatorzy maszyn i urządzeń do obróbki drewna i produkcji papieru	A	1768,40	2199,37	2167,92	2693,58	2619,01	2835,68	3233,16	3170,69	-
		B	1797,30	2285,38	2172,19	2841,66	2783,60	2886,29	3325,26	3314,60	-
		C	1608,13	1594,63	1500,00	1819,45	2174,02	2615,35	2498,86	2759,60	-
818	Operatorzy innych maszyn i urządzeń przetwórczych	A	2062,12	2371,48	2592,98	2538,76	3058,73	3205,36	3050,23	4086,22	3873,76
		B	2087,01	2380,89	2645,93	2665,16	3065,45	3327,18	3373,37	4304,20	3873,76
		C	1749,12	2297,97	2216,76	2002,06	3037,37	2812,76	2390,21	2949,48	-

**TABL. 11. PRZECIĘTNE WYNAGRODZENIA BRUTTO PRACOWNIKÓW ZATRUDNIONYCH WEDŁUG WIELKOŚCI ZAKŁADÓW,
GRUP ZAWODÓW: WIELKICH, DUŻYCH I ŚREDNICH ORAZ PŁCI ZA PAŹDZIERNIK 2010 ROKU (cd.)**

WYSZCZEGÓLNIENIE	Zakłady o liczbie pracujących :								
	do 19 osób	20	50	100	250	500	1000	2000	5000 i więcej osób
A - ogółem		-	-	-	-	-	-	-	
B - mężczyźni		49	99	249	499	999	1999	4999	
C - kobiety									
w złotych									

8. OPERATORZY I MONTERZY MASZYN I URZĄDZEŃ (dok.)

82	MONTERZY	A	2004,75	2355,17	2620,56	2278,25	2531,04	2648,70	2897,11	3129,61	3907,46
		B	2042,07	2477,53	2879,00	2590,65	2906,33	3182,11	3327,32	3686,20	3951,95
		C	1813,03	1867,27	1893,12	1956,60	2138,95	2226,03	2466,84	2635,64	3596,88
83	KIEROWCY I OPERATORZY POJAZDÓW	A	1988,27	2246,45	2810,84	2815,27	3223,67	3387,71	3321,33	3946,02	4088,54
		B	1989,84	2249,04	2812,29	2819,59	3238,55	3409,35	3418,21	4016,95	4129,04
		C	1674,21	1884,24	2611,70	2442,58	2597,13	2934,35	2918,12	3293,29	3054,36
831	Maszyniści kolejowi, dyżurni ruchu i pokrewni	A	3217,64	2901,06	3392,69	4067,86	3356,15	3911,44	3225,24	3582,34	4982,40
		B	3217,64	2901,06	3392,69	4128,25	3426,81	4052,78	3345,75	3717,65	4619,55
		C	-	-	-	2835,31	2804,25	2902,02	2901,83	2976,51	6266,31
832	Kierowcy samochodów osobowych, dostawczych i motocykli	A	1815,00	2156,34	2806,18	2854,51	3088,48	3186,04	3533,39	3789,13	4311,65
		B	1816,75	2156,78	2805,66	2856,58	3090,05	3190,99	3520,57	3789,13	4311,65
		C	1550,57	2104,93	2861,50	2059,93	2364,68	2154,83	6837,00	-	-
833	Kierowcy ciężarówek i autobusów	A	1944,18	2141,47	2610,00	2637,93	3151,48	3313,96	3676,81	4025,68	4229,16
		B	1944,55	2141,63	2609,24	2639,10	3156,43	3311,21	3676,66	4021,66	4233,07
		C	1856,84	1964,41	3380,78	2315,96	2637,82	3435,37	3682,16	4091,95	3870,67
834	Operatorzy pojazdów wolnobieżnych i pokrewni	A	2453,27	2708,61	3277,43	3001,93	3378,66	3225,73	3321,61	4432,34	3626,56
		B	2456,91	2731,66	3295,12	3020,94	3416,81	3251,30	3372,10	4463,90	3748,68
		C	1543,50	1722,21	2354,59	2442,48	2484,92	2705,12	2852,84	3852,06	2688,61
835	Marynarze i pokrewni	A	-	1350,10	2723,50	4594,27	3907,71	3090,38	4439,51	-	-
		B	-	1350,10	3109,00	4594,27	3907,71	3090,38	4439,51	-	-
		C	-	-	2338,00	-	-	-	-	-	-

9. PRACOWNICY PRZY PRACACH PROSTYCH

9	<u>RAZEM</u>	A	1770,98	1930,81	1979,86	2106,19	2354,18	2194,91	2131,18	2561,21	2844,86
		B	1838,91	2113,68	2255,28	2324,61	2755,30	2473,48	2496,95	3763,69	3830,59
		C	1719,19	1831,96	1836,25	1928,80	1991,91	2011,04	1940,98	1810,66	1918,04
	W tym:										
91	POMOCE DOMOWE I SPRZĄTACZKI	A	1715,03	1830,01	1813,97	1844,13	1803,01	1848,12	1785,33	1636,76	2254,76
		B	1653,09	1962,33	1976,21	2044,70	1858,96	2096,05	1902,90	1637,66	2369,88
		C	1719,30	1823,50	1806,05	1831,11	1795,34	1824,01	1779,13	1636,69	2248,29
911	Pomoce i sprzętaczki domowe, biurowe, hotelowe	A	1729,02	1829,52	1812,75	1840,27	1779,26	1840,00	1766,58	1632,98	2210,22
		B	1685,55	1974,00	1906,61	1965,18	1799,95	2044,84	1885,40	1631,40	2369,88
		C	1731,63	1823,70	1808,78	1833,65	1776,57	1821,52	1760,38	1633,10	2201,08

**TABL. 11. PRZECIĘTNE WYNAGRODZENIA BRUTTO PRACOWNIKÓW ZATRUDNIONYCH WEDŁUG WIELKOŚCI ZAKŁADÓW,
GRUP ZAWODÓW: WIELKICH, DUŻYCH I ŚREDNICH ORAZ PŁCI ZA PAŹDZIERNIK 2010 ROKU (dok.)**

WYSZCZEGÓLNIENIE	Zakłady o liczbie pracujących :								
	do 19 osób	20	50	100	250	500	1000	2000	5000 i więcej osób
A - ogółem		-	-	-	-	-	-	-	
B - mężczyźni		49	99	249	499	999	1999	4999	
C - kobiety									
w złotych									

9. PRACOWNICY PRZY PRACACH PROSTYCH (dok.)

912	<i>Myjący pojazdy, szyby, praczki i inni sprzątacze</i>	A	1404,88	1847,43	1860,10	1914,44	2227,74	2066,37	2339,10	2207,99	4650,08	
		B	1484,20	1914,97	2368,65	2330,14	2407,25	2558,55	2305,95	2457,00	-	
		C	1379,69	1812,98	1670,25	1772,16	2176,78	1905,48	2341,35	2186,57	4650,08	
92	<i>ROBOTNICZY POMOCNICZY W ROLNICTWIE, LEŚNICTWIE I RYBOLÓWSTWIE</i>	A	1550,58	2718,65	2437,67	1982,59	2502,37	2202,65	2289,93	2580,77	-	
		B	1583,58	2807,99	2580,39	2382,79	2622,10	2263,69	2357,96	2665,76	-	
		C	1399,14	2489,98	2182,27	1671,32	1702,28	2170,03	2051,83	2359,80	-	
93	<i>ROBOTNICZY POMOCNICZY W GÓRNICTWIE, PRZEMYSŁE, BUDOWNICTWIE I TRANSPORCIE</i>	A	1797,88	1997,95	2302,17	2355,80	2764,10	2582,26	2607,01	3706,67	3231,52	
		B	1831,36	2109,75	2477,37	2470,39	3022,85	2904,15	2752,73	4140,23	4311,27	
		C	1558,25	1642,07	1887,04	2124,35	2283,50	2275,46	2401,10	2428,77	1791,94	
931	<i>Robotnicy pomocniczy w górnictwie i budownictwie</i>	A	1858,59	2115,74	2609,17	2554,54	3419,20	3228,30	3017,83	4915,14	5556,12	
		B	1858,59	2123,52	2609,17	2561,81	3428,03	3225,46	3022,80	4980,40	5600,08	
		C	-	1613,15	-	1734,99	2449,55	3566,04	2829,22	3738,16	3991,69	
932	<i>Robotnicy przy pracach prostych w przemyśle</i>	A	1627,29	1795,97	2040,13	2200,56	2554,94	2457,78	2532,43	2463,23	3181,59	
		B	1697,24	2013,58	2294,69	2307,54	2878,21	2830,39	2647,51	2708,36	2984,87	
		C	1543,58	1636,62	1873,70	2123,95	2251,99	2268,36	2421,96	2238,77	3818,03	
933	<i>Robotnicy pomocniczy transportu i prac magazynowych</i>	A	1826,71	2145,14	2361,98	2476,05	2906,25	2671,11	2549,76	3020,58	2071,27	
		B	1832,08	2204,79	2363,58	2518,78	2945,36	2752,50	2704,29	3055,00	2756,27	
		C	1781,53	1749,97	2336,51	2207,41	2627,64	2342,85	2330,39	2826,69	1691,54	
94	<i>PRACOWNICY POMOCNICZY PRZYGOTOWUJĄCY POSILKI</i>	A	1641,74	1816,65	1830,49	2001,96	1816,05	1859,02	1905,12	2058,83	1952,29	
		B	1400,31	1671,64	1794,87	2123,74	2132,26	2258,39	1612,74	-	1998,32	
		C	1656,43	1820,69	1832,62	1995,71	1730,16	1836,85	1925,48	2058,83	1923,65	
96	<i>ŁADOWACZE NIECZYSTOŚCI I INNI PRACOWNICY PRZY PRACACH PROSTYCH</i>	A	1881,65	1997,70	2002,43	2044,28	2213,86	1881,95	2073,79	2404,71	2524,12	
		B	1936,00	2076,29	2061,33	2083,58	2221,34	1863,62	2128,94	2550,47	2633,36	
		C	1821,99	1916,61	1916,51	1968,15	2197,71	1961,69	1972,24	2249,59	2387,45	
961	<i>Ładowacze nieczystości i pokrewni</i>	A	1824,48	2049,14	2113,64	2139,33	2221,47	2112,39	1797,37	2005,41	2628,77	
		B	1907,00	2073,52	2181,89	2141,73	2374,04	2123,79	1939,35	2020,89	2960,47	
		C	1492,46	1959,91	1916,07	2131,35	1766,84	1875,55	1572,17	1707,90	2186,50	
962	<i>Pozostali pracownicy przy pracach prostych</i>	A	1886,81	1992,98	1989,88	2023,44	2210,83	1833,96	2224,67	2552,71	2507,16	
		B	1940,21	2076,71	2043,80	2068,17	2152,13	1797,66	2224,10	3077,12	2578,61	
		C	1833,79	1914,97	1916,54	1945,39	2323,49	1965,51	2225,82	2264,98	2418,69	

TABL. 12. ROZKŁAD PRACOWNIKÓW ZATRUDNIONYCH WEDŁUG KROTNOŚCI PRZECIĘTNEGO WYNAGRODZENIA BRUTTO
DLA GOSPODARKI NARODOWEJ, GRUP ZAWODÓW: WIELKICH, DUŻYCH I ŚREDNICH ORAZ PLCI
ZA PAŹDZIERNIK 2010 ROKU

WYSZCZEGÓLNIENIE		Pracownicy otrzymujący wynagrodzenie miesięczne ogółem w wysokości :										
		do 50%	50 - -75%	75 - -100%	100 - -125%	125 - -150%	150 - -175%	175 - -200%	200 - -225%	225 - -250%	od 250%	
A - ogółem		przeciętne wynagrodzenia brutto w gospodarce narodowej (3 543,50zł), tzn :										
B - mężczyźni		1771,75	-	-	-	-	-	-	-	-	8858,76	
C - kobiety		złotych	2657,63	3543,50	4429,38	5315,25	6201,13	7087,00	7972,88	8858,75	złotych	
		w odsetkach										
0	<u>OGÓŁEM</u>	A	17,9	25,4	21,4	14,4	8,0	4,3	2,5	1,6	1,1	3,4
		B	16,7	23,7	21,6	13,7	8,0	4,9	3,1	2,1	1,4	4,8
		C	19,0	27,5	21,1	15,0	8,0	3,7	1,9	1,1	0,7	2,0

1. PRZEDSTAWICIELE WŁADZ PUBLICZNYCH, WYŻSI URZĘDNIICY I KIEROWNICY

1	<u>RAZEM</u>	A	4,1	7,2	11,1	12,7	12,6	10,8	8,2	5,8	4,8	22,7
		B	4,3	6,4	9,7	10,3	10,5	9,5	8,0	6,2	5,3	29,8
		C	3,9	8,1	12,8	15,4	15,2	12,4	8,3	5,3	4,3	14,3
11	PRZEDSTAWICIELE WŁADZ PUBLICZNYCH, WYŻSI URZĘDNIICY I DYREKTORZY GENERALNI	A	3,5	4,5	6,6	6,0	6,6	6,7	6,6	6,0	6,1	47,4
		B	3,8	4,4	5,8	5,5	5,9	6,3	6,1	5,6	5,9	50,7
		C	2,8	4,9	8,7	7,2	8,6	7,8	7,9	7,0	6,5	38,6
111	Przedstawiciele władz publicznych i wyżsi urzędnicy	A	0,3	3,1	11,3	8,0	6,8	8,3	8,4	8,2	9,6	36,0
		B	0,2	1,4	5,2	4,9	4,8	6,3	5,4	5,6	11,2	55,0
		C	0,3	5,2	18,6	11,6	9,2	10,6	12,0	11,4	7,7	13,4
112	Dyrektorzy generalni i wykonawczy	A	3,9	4,7	6,0	5,7	6,6	6,5	6,3	5,7	5,6	49,0
		B	4,1	4,7	5,9	5,5	6,0	6,3	6,1	5,6	5,4	50,4
		C	3,4	4,9	6,6	6,3	8,5	7,2	7,0	6,0	6,3	43,8
12	KIEROWNICY DO SPRAW ZARZĄDZANIA I HANDLU	A	3,3	5,9	11,0	16,1	13,7	11,1	8,5	6,2	5,0	19,2
		B	3,1	5,6	8,8	11,4	11,2	10,4	9,0	6,9	5,6	28,0
		C	3,5	6,2	12,4	19,2	15,3	11,5	8,2	5,7	4,6	13,4
121	Kierownicy do spraw obsługi biznesu i zarządzania	A	2,3	4,7	10,6	17,4	14,8	11,6	9,0	6,4	5,0	18,2
		B	1,8	3,7	7,0	11,6	12,1	11,1	10,4	7,6	5,8	28,9
		C	2,5	5,2	12,3	20,0	16,1	11,9	8,4	5,9	4,7	13,0
122	Kierownicy do spraw sprzedaży, marketingu i rozwoju	A	6,6	9,7	12,2	12,2	10,4	9,6	6,9	5,4	4,8	22,2
		B	5,1	8,5	11,6	11,0	9,8	9,5	6,8	5,8	5,3	26,6
		C	8,9	11,5	13,1	14,0	11,4	9,8	7,1	4,7	4,0	15,5
13	KIEROWNICY DO SPRAW PRODUKCJI I USŁUG	A	4,1	6,4	10,8	12,9	16,5	15,2	10,1	6,0	4,4	13,6
		B	5,1	7,6	11,9	12,5	13,5	11,8	9,5	6,3	4,8	17,0
		C	2,3	4,6	9,0	13,5	21,5	20,6	11,2	5,5	3,7	8,1
131	Kierownicy produkcji w rolnictwie, leśnictwie i rybołówstwie	A	2,2	9,0	6,2	14,2	8,2	12,2	8,2	9,2	5,9	24,7
		B	2,5	7,5	6,2	13,3	8,2	11,5	8,9	9,7	6,5	25,7
		C	-	24,3	6,8	22,6	7,7	19,5	1,4	5,0	-	12,7

**TABL. 12. ROZKŁAD PRACOWNIKÓW ZATRUDNIONYCH WEDŁUG KROTNOŚCI PRZECIĘTNEGO WYNAGRODZENIA BRUTTO
DLA GOSPODARKI NARODOWEJ, GRUP ZAWODÓW: WIELKICH, DUŻYCH I ŚREDNICH ORAZ PLCI
ZA PAŹDZIERNIK 2010 ROKU (cd.)**

WYSZCZEGÓLNIENIE	Pracownicy otrzymujący wynagrodzenie miesięczne ogółem w wysokości :									
	do 50%	50 - -75%	75 - -100%	100 - -125%	125 - -150%	150 - -175%	175 - -200%	200 - -225%	225 - -250%	od 250%
	przeciętne wynagrodzenia brutto w gospodarce narodowej (3 543,50zł), tzn :									
A - ogółem										
B - mężczyźni	1771,75	-	-	-	-	-	-	-	-	8858,76
C - kobiety	złotych	2657,63	3543,50	4429,38	5315,25	6201,13	7087,00	7972,88	8858,75	złotych
	w odsetkach									

1. PRZEDSTAWICIELE WŁADZ PUBLICZNYCH, WYŻSI URZĘDNICY I KIEROWNICY (dok.)

132	Kierownicy w górnictwie, przemyśle, budownictwie i dystrybucji	A	7,2	10,7	15,8	14,8	13,5	9,3	7,5	5,4	4,2	11,6	
			B	6,7	10,1	15,6	14,6	13,4	9,5	7,7	5,6	4,3	12,5
			C	9,4	13,5	17,9	15,4	14,0	8,4	6,4	4,1	3,5	7,4
133	Kierownicy do spraw technologii informatycznych i telekomunikacyjnych	A	1,8	3,4	4,9	5,0	9,4	10,0	8,7	9,2	5,6	42,0	
			B	2,0	3,5	5,3	5,2	9,4	9,6	8,2	8,7	5,2	42,9
			C	-	2,6	1,6	3,4	9,2	13,4	13,4	13,2	9,5	33,7
134	Kierownicy w instytucjach usług wyspecjalizowanych	A	0,7	1,8	5,7	11,8	21,6	23,0	13,5	6,2	4,4	11,3	
			B	1,6	1,1	3,7	8,7	16,3	20,2	15,8	7,3	5,9	19,4
			C	0,4	2,0	6,6	13,2	23,9	24,3	12,5	5,7	3,7	7,7
14	KIEROWNICY W BRANŻY HOTELARSKIEJ, HANDLU I INNYCH BRANŻACH USŁUGOWYCH	A	7,4	17,9	21,2	15,7	11,7	7,4	5,5	3,7	2,8	6,7	
			B	5,4	11,1	16,5	16,2	13,2	9,7	7,1	5,7	4,2	10,9
			C	9,0	23,4	24,4	15,4	10,5	5,5	4,3	2,2	1,8	3,5
141	Kierownicy w gastronomii i hotelarstwie	A	18,1	19,6	21,3	15,8	7,7	5,2	3,4	1,5	2,5	4,9	
			B	17,1	14,1	18,5	16,1	8,4	6,2	3,3	3,3	4,1	8,9
			C	18,7	23,3	23,0	15,6	7,3	4,5	3,5	0,3	1,5	2,3
142	Kierownicy do spraw handlu detalicznego i hurtowego	A	7,8	26,1	27,5	15,0	8,1	4,6	2,9	1,9	1,6	4,5	
			B	3,8	15,5	22,2	19,2	11,1	8,5	4,6	3,5	2,2	9,4
			C	10,0	32,1	30,5	12,6	6,4	2,4	1,9	1,0	1,3	1,8
143	Kierownicy do spraw innych typów usług	A	3,7	7,9	13,4	16,6	17,0	11,3	9,2	6,6	4,4	9,9	
			B	4,0	7,1	12,0	13,8	15,8	11,5	9,8	8,0	5,6	12,4
			C	3,3	9,0	15,2	19,8	18,7	11,1	8,6	4,8	2,8	6,7

2. SPECJALIŚCI

2	<u>RAZEM</u>	A	2,6	14,4	25,7	24,0	14,1	6,8	3,7	2,4	1,7	4,6	
			B	3,2	12,1	20,3	19,3	13,7	8,7	6,0	4,3	3,1	9,3
			C	2,4	15,6	28,3	26,2	14,3	5,9	2,6	1,5	0,9	2,3
21	SPECJALIŚCI NAUK FIZYCZNYCH, MATEMATYCZNYCH I TECHNICZNYCH	A	3,9	12,6	19,9	18,1	14,1	9,9	6,4	4,6	3,1	7,4	
			B	3,6	9,4	17,1	17,8	14,8	11,1	7,5	5,4	3,9	9,4
			C	4,8	20,3	26,8	18,8	12,4	6,9	3,6	2,6	1,1	2,7

TABL. 12. ROZKŁAD PRACOWNIKÓW ZATRUDNIONYCH WEDŁUG KROTNOŚCI PRZECIĘTNEGO WYNAGRODZENIA BRUTTO
DLA GOSPODARKI NARODOWEJ, GRUP ZAWODÓW: WIELKICH, DUŻYCH I ŚREDNICH ORAZ PLCI
ZA PAŹDZIERNIK 2010 ROKU (cd.)

WYSZCZEGÓLNIENIE	Pracownicy otrzymujący wynagrodzenie miesięczne ogółem w wysokości :									
	do 50%	50 - -75%	75 - -100%	100 - -125%	125 - -150%	150 - -175%	175 - -200%	200 - -225%	225 - -250%	od 250%
	przeciętne wynagrodzenia brutto w gospodarce narodowej (3 543,50zł), tzn :									
A - ogółem										
B - mężczyźni	1771,75	-	-	-	-	-	-	-	-	8858,76
C - kobiety	złotych	2657,63	3543,50	4429,38	5315,25	6201,13	7087,00	7972,88	8858,75	złotych
	w odsetkach									

2. SPECJALIŚCI (cd.)

211 Fizycy, chemicy i specjaliści nauk o Ziemi	A	2,4	14,2	22,6	18,4	14,5	10,0	7,1	3,9	2,4	4,5
	B	2,8	10,5	20,9	19,9	13,3	10,2	8,4	4,6	3,3	6,1
	C	2,0	18,3	24,6	16,8	15,8	9,7	5,7	3,1	1,4	2,6
212 Matematycy, statystycy i pokrewni	A	3,1	25,0	39,7	14,8	8,6	1,8	2,6	1,0	0,5	2,9
	B	1,1	19,1	34,0	13,3	17,9	2,4	1,5	1,8	0,7	8,2
	C	3,8	26,8	41,5	15,2	5,7	1,6	3,0	0,7	0,5	1,2
213 Specjaliści nauk biologicznych i pokrewni	A	2,1	21,2	26,6	17,6	11,5	8,5	5,2	3,1	1,7	2,5
	B	2,2	17,1	20,3	18,0	12,1	11,8	8,2	3,8	3,0	3,5
	C	2,0	24,8	31,9	17,3	11,0	5,7	2,6	2,6	0,6	1,5
214 Inżynierowie (z wyłączeniem elektrotechnologii)	A	3,7	10,2	18,9	18,6	14,8	10,5	6,4	4,8	3,3	8,8
	B	3,4	7,8	17,0	18,1	15,4	11,3	7,3	5,4	3,9	10,4
	C	4,9	18,2	24,7	20,4	12,9	7,8	3,6	2,7	1,3	3,5
215 Inżynierowie elektrotechnologii	A	1,8	6,4	12,8	17,7	16,2	11,8	9,3	7,6	5,2	11,2
	B	1,6	6,2	12,7	17,6	15,9	12,2	9,4	7,7	5,4	11,3
	C	4,1	10,4	15,2	16,2	22,1	6,4	7,1	6,0	3,1	9,4
216 Architekci, geodeci, projektanci i pokrewni	A	12,4	19,3	21,1	16,9	11,3	6,6	4,2	2,6	1,5	4,1
	B	12,0	18,6	19,7	15,7	11,3	7,2	4,6	3,2	2,1	5,6
	C	13,0	20,2	23,2	18,7	11,3	5,9	3,6	1,7	0,6	1,8
22 SPECJALIŚCI DO SPRAW ZDROWIA	A	2,7	19,8	37,2	17,2	7,6	4,4	3,1	2,1	1,4	4,5
	B	4,0	11,8	16,6	13,5	11,0	8,8	7,6	6,2	4,4	16,1
	C	2,5	21,1	40,5	17,7	7,1	3,7	2,4	1,4	0,9	2,7
221 Lekarze	A	0,5	4,9	9,5	13,8	13,2	13,1	10,5	7,8	6,1	20,6
	B	0,6	4,3	9,2	12,1	12,0	11,6	10,4	8,2	6,5	25,1
	C	0,5	5,3	9,8	15,0	14,0	14,2	10,6	7,5	5,8	17,3
222 Pielęgniarki	A	2,0	23,2	49,2	18,6	5,0	1,3	0,3	0,2	0,1	0,1
	B	4,9	18,6	48,1	19,2	6,8	1,5	0,2	0,4	-	0,3
	C	2,0	23,2	49,3	18,6	4,9	1,3	0,3	0,2	0,1	0,1
223 Położne	A	1,1	17,8	52,3	18,9	6,2	2,8	0,6	0,2	-	0,1
	B	-	-	34,8	65,2	-	-	-	-	-	-
	C	1,1	17,8	52,3	18,9	6,2	2,8	0,6	0,2	-	0,1

TABL. 12. ROZKŁAD PRACOWNIKÓW ZATRUDNIONYCH WEDŁUG KROTNOŚCI PRZECIĘTNEGO WYNAGRODZENIA BRUTTO
DLA GOSPODARKI NARODOWEJ, GRUP ZAWODÓW: WIELKICH, DUŻYCH I ŚREDNICH ORAZ PLCI
ZA PAŹDZIERNIK 2010 ROKU (cd.)

WYSZCZEGÓLNIENIE	Pracownicy otrzymujący wynagrodzenie miesięczne ogółem w wysokości :									
	do 50%	50 - -75%	75 - -100%	100 - -125%	125 - -150%	150 - -175%	175 - -200%	200 - -225%	225 - -250%	od 250%
	przeciętne wynagrodzenia brutto w gospodarce narodowej (3 543,50zł), tzn :									
A - ogółem	do 1771,75	1771,76	2657,64	3543,51	4429,39	5315,26	6201,14	7087,01	7972,89	od 8858,76
B - mężczyźni	1771,75	-	-	-	-	-	-	-	-	8858,76
C - kobiety	złotych	2657,63	3543,50	4429,38	5315,25	6201,13	7087,00	7972,88	8858,75	złotych
w odsetkach										

2. SPECJALIŚCI (cd.)

224	Specjaliści ratownictwa medycznego	A	6,2	38,2	28,0	19,5	2,3	-	1,3	4,5	-	-
		B	3,0	39,2	26,0	20,4	3,3	-	1,8	6,3	-	-
		C	13,9	35,8	32,8	17,5	-	-	-	-	-	-
225	Lekarze weterynarii	A	-	5,3	21,6	24,4	21,0	10,4	8,0	5,1	2,5	1,7
		B	-	1,8	14,5	20,9	25,8	10,3	8,8	10,4	5,0	2,5
		C	-	8,7	28,4	28,0	16,2	10,6	7,2	-	-	0,9
226	Lekarze dentyści	A	5,1	29,4	19,0	12,9	10,3	6,5	5,4	3,5	1,3	6,6
		B	5,8	28,7	20,4	15,1	6,2	6,0	1,4	6,4	2,2	7,8
		C	4,8	29,7	18,6	12,2	11,6	6,7	6,7	2,5	1,0	6,2
227	Diagności laboratoryjni	A	2,3	24,3	32,9	16,9	10,0	3,4	4,0	2,1	0,7	3,4
		B	5,4	22,3	32,9	5,7	8,5	6,1	2,0	2,0	1,3	13,8
		C	2,1	24,4	32,8	17,9	10,1	3,2	4,2	2,1	0,7	2,5
228	Inni specjaliści ochrony zdrowia	A	9,3	26,5	24,0	15,2	10,1	4,8	4,6	2,3	1,0	2,2
		B	12,0	24,5	23,0	14,1	9,0	5,0	4,6	3,0	1,3	3,5
		C	8,3	27,4	24,3	15,6	10,5	4,7	4,5	2,1	0,9	1,7
23	SPECJALIŚCI NAUCZANIA I WYCHOWANIA	A	1,0	14,4	27,0	31,6	17,2	5,6	1,6	0,6	0,3	0,7
		B	1,5	17,0	28,2	25,5	14,7	6,1	2,7	1,3	0,9	2,1
		C	0,9	13,5	26,6	33,5	18,0	5,4	1,3	0,4	0,1	0,3
231	Nauczyciele akademicy	A	2,2	11,8	14,7	22,5	16,2	10,7	7,1	4,4	2,8	7,6
		B	2,3	10,1	12,0	20,1	16,6	11,9	8,4	5,0	3,7	9,9
		C	2,0	14,2	18,3	25,6	15,7	9,1	5,4	3,5	1,7	4,5
232	Nauczyciele kształcenia zawodowego	A	2,3	21,4	28,4	24,6	14,9	6,3	1,4	0,4	0,2	0,1
		B	2,4	24,3	30,8	20,6	13,9	5,7	1,6	0,4	0,2	0,1
		C	2,2	18,8	26,6	28,0	15,7	6,9	1,2	0,4	0,2	0,0
233	Nauczyciele gimnazjów i szkół ponadgimnazjalnych (z wyjątkiem nauczycieli kształcenia zawodowego)	A	0,8	13,2	28,6	31,4	19,2	5,4	1,1	0,2	0,1	0,0
		B	0,9	16,4	32,2	29,3	15,2	4,6	1,0	0,2	0,1	0,1
		C	0,7	11,9	27,2	32,3	20,8	5,8	1,1	0,2	0,0	0,0
234	Nauczyciele szkół podstawowych i specjaliści do spraw wychowania małego dziecka	A	0,7	14,4	27,4	36,8	16,6	3,4	0,6	0,1	0,0	0,0
		B	1,2	22,2	37,5	25,7	10,7	1,9	0,7	0,0	0,0	0,1
		C	0,6	13,4	26,2	38,2	17,3	3,6	0,6	0,1	0,0	0,0

TABL. 12. ROZKŁAD PRACOWNIKÓW ZATRUDNIONYCH WEDŁUG KROTNOŚCI PRZECIĘTNEGO WYNAGRODZENIA BRUTTO DLA GOSPODARKI NARODOWEJ, GRUP ZAWODÓW: WIELKICH, DUŻYCH I ŚREDNICH ORAZ PLCI ZA PAŹDZIERNIK 2010 ROKU (cd.)

WYSZCZEGÓLNIENIE	Pracownicy otrzymujący wynagrodzenie miesięczne ogółem w wysokości :									
	do	50 -	75 -	100 -	125 -	150 -	175 -	200 -	225 -	od
	50%	-75%	-100%	-125%	-150%	-175%	-200%	-225%	-250%	250%
A - ogółem	przeciętne wynagrodzenia brutto w gospodarce narodowej (3 543,50zł), tzn :									
B - mężczyźni	do	1771,76	2657,64	3543,51	4429,39	5315,26	6201,14	7087,01	7972,89	od
C - kobiety	1771,75	-	-	-	-	-	-	-	-	8858,76
	złotych	2657,63	3543,50	4429,38	5315,25	6201,13	7087,00	7972,88	8858,75	złotych
	w odsetkach									

2. SPECJALIŚCI (cd.)

235	<i>Inni specjaliści nauczania i wychowania</i>	A	1,2	15,9	28,3	30,2	14,8	6,8	2,0	0,5	0,2	0,1
		B	1,7	17,9	27,2	25,0	14,4	8,1	3,0	1,5	0,8	0,4
		C	1,1	15,6	28,4	31,0	14,9	6,6	1,8	0,4	0,1	0,1
24	<i>SPECJALIŚCI DO SPRAW EKONOMICZNYCH I ZARZĄDZANIA</i>	A	5,1	14,0	22,1	18,6	12,9	8,4	5,4	3,9	2,6	7,0
		B	5,4	10,2	16,4	16,1	13,2	9,2	7,2	5,6	3,9	12,8
		C	4,9	15,9	24,9	19,9	12,8	8,1	4,5	3,0	1,9	4,1
241	<i>Specjaliści do spraw finansowych</i>	A	3,6	10,8	22,8	20,5	13,8	8,7	5,7	3,8	2,6	7,7
		B	4,3	7,5	14,1	14,0	13,4	10,5	8,6	5,6	4,0	18,0
		C	3,3	11,8	25,4	22,5	13,9	8,2	4,9	3,3	2,2	4,5
242	<i>Specjaliści do spraw administracji i zarządzania</i>	A	3,8	14,1	23,4	20,1	14,3	8,8	5,2	3,6	2,2	4,5
		B	2,9	8,8	17,8	19,7	15,6	10,1	7,6	5,6	3,7	8,2
		C	4,1	16,5	26,0	20,3	13,7	8,2	4,2	2,7	1,5	2,8
243	<i>Specjaliści do spraw sprzedaży, marketingu i public relations</i>	A	8,5	17,4	19,2	14,5	10,0	7,7	5,3	4,3	3,2	9,9
		B	8,3	12,9	16,4	13,5	10,7	7,7	6,1	5,6	4,2	14,6
		C	8,7	21,2	21,6	15,3	9,4	7,6	4,6	3,3	2,3	6,0
244	<i>Specjaliści do spraw rynku nieruchomości</i>	A	8,6	10,4	20,2	16,5	14,2	10,6	6,9	3,7	1,6	7,3
		B	8,4	12,1	17,3	14,6	15,5	8,7	8,5	3,4	1,6	9,9
		C	8,8	8,8	22,8	18,3	13,0	12,5	5,5	3,9	1,6	4,8
25	<i>SPECJALIŚCI DO SPRAW TECHNOLOGII INFORMACYJNO-KOMUNIKACYJNYCH</i>	A	2,2	6,7	13,6	15,4	12,9	11,6	8,9	7,1	5,6	16,0
		B	2,2	6,7	13,4	14,8	12,6	11,5	9,1	7,3	5,7	16,7
		C	2,1	6,8	15,2	19,7	14,9	12,0	7,5	5,4	4,6	11,8
251	<i>Analitycy systemowi i programiści</i>	A	2,0	5,7	11,9	13,8	12,7	12,0	9,0	8,0	6,0	18,9
		B	2,1	5,6	11,5	12,8	12,3	11,9	9,2	8,5	6,2	19,9
		C	1,7	6,2	14,6	20,0	15,4	12,9	7,8	4,8	4,7	11,9
252	<i>Specjaliści do spraw baz danych i sieci komputerowych</i>	A	2,5	8,7	16,9	18,6	13,3	10,7	8,7	5,3	4,6	10,7
		B	2,5	8,7	17,0	18,5	13,2	10,8	8,9	5,1	4,7	10,6
		C	2,9	8,2	16,4	19,2	13,8	10,0	6,9	6,7	4,4	11,5
26	<i>SPECJALIŚCI Z DZIEDZINY PRAWA, DZIEDZIN SPOŁECZNYCH I KULTURY</i>	A	4,0	11,5	19,1	15,2	9,9	7,1	7,4	5,7	4,6	15,5
		B	4,4	9,3	15,5	13,7	10,0	7,5	7,7	7,0	5,0	19,9
		C	3,7	12,6	21,3	15,9	9,8	6,8	7,3	5,0	4,4	13,2

TABL. 12. ROZKŁAD PRACOWNIKÓW ZATRUDNIONYCH WEDŁUG KROTNOŚCI PRZECIĘTNEGO WYNAGRODZENIA BRUTTO
DLA GOSPODARKI NARODOWEJ, GRUP ZAWODÓW: WIELKICH, DUŻYCH I ŚREDNICH ORAZ PLCI
ZA PAŹDZIERNIK 2010 ROKU (cd.)

WYSZCZEGÓLNIENIE	Pracownicy otrzymujący wynagrodzenie miesięczne ogółem w wysokości :									
	do 50%	50 - -75%	75 - -100%	100 - -125%	125 - -150%	150 - -175%	175 - -200%	200 - -225%	225 - -250%	od 250%
	przeciętne wynagrodzenia brutto w gospodarce narodowej (3 543,50zł), tzn :									
A - ogółem	1771,75	2657,63	3543,50	4429,39	5315,25	6201,14	7087,01	7972,89	8858,75	8858,76
B - mężczyźni	1771,75	-	-	-	-	-	-	-	-	8858,76
C - kobiety	złotych	2657,63	3543,50	4429,38	5315,25	6201,13	7087,00	7972,88	8858,75	złotych
w odsetkach										

2. SPECJALIŚCI (dok.)

261	Specjaliści z dziedziny prawa	A	3,1	4,3	8,6	10,8	8,4	7,3	8,9	9,8	8,9	29,9
		B	3,1	3,7	8,1	10,3	7,7	7,3	9,2	11,3	8,4	30,9
		C	3,0	4,6	9,0	11,2	8,9	7,2	8,7	8,8	9,2	29,4
262	Bibliotekoznawcy, archiwiści i muzealnicy	A	3,7	29,4	34,6	16,8	6,4	3,8	1,3	1,7	0,5	1,8
		B	4,9	24,5	29,2	19,7	8,6	5,7	1,4	3,1	0,6	2,3
		C	3,3	30,9	36,2	16,0	5,7	3,3	1,3	1,2	0,5	1,6
263	Specjaliści z dziedzin społecznych i religijnych	A	3,3	14,6	25,5	19,8	11,8	7,8	9,1	3,2	1,9	3,0
		B	5,5	16,3	19,6	13,6	13,4	9,3	9,3	4,4	1,7	6,9
		C	2,7	14,1	27,1	21,6	11,3	7,4	9,1	2,9	1,9	1,9
264	Literaci, dziennikarze i filolodzy	A	8,2	9,4	15,4	15,5	12,0	8,9	7,0	4,5	3,0	16,1
		B	7,2	7,7	12,6	16,5	10,4	8,5	7,1	4,1	4,1	21,8
		C	8,9	10,7	17,4	14,8	13,2	9,3	7,0	4,9	2,2	11,6
265	Twórcy i artyści	A	4,9	14,0	31,9	17,5	12,1	5,8	3,8	2,0	1,2	6,8
		B	4,4	12,3	29,4	18,8	13,3	6,3	4,6	1,6	1,4	7,9
		C	5,4	16,2	35,2	15,7	10,6	5,2	2,8	2,4	1,0	5,5

3. TECHNICZY I INNY ŚREDNI PERSONEL

3	<u>RAZEM</u>	A	8,9	24,7	25,7	17,2	9,8	5,6	3,1	1,7	1,1	2,2
		B	8,1	17,6	22,3	18,1	12,5	8,0	4,9	2,8	1,8	3,9
		C	9,5	30,5	28,1	16,5	7,7	3,7	1,7	0,9	0,5	0,9
<i>W tym:</i>												
31	ŚREDNI PERSONEL NAUK FIZYCZNYCH, CHEMICZNYCH I TECHNICZNYCH	A	5,4	20,2	23,6	19,1	12,1	7,5	4,9	2,6	1,6	3,0
		B	4,5	15,7	21,9	20,0	13,7	9,0	6,1	3,3	2,0	3,8
		C	8,0	34,7	28,7	16,1	6,9	2,8	1,4	0,4	0,3	0,7
311	Technicy nauk fizycznych i technicznych	A	6,3	21,1	24,3	19,5	11,1	6,7	4,3	2,4	1,7	2,6
		B	5,9	16,1	22,3	20,4	12,7	8,1	5,4	3,3	2,3	3,5
		C	7,2	34,3	29,8	17,0	6,9	2,8	1,3	0,2	0,2	0,3
312	Mistrzowie produkcji w górnictwie, przemśle przetwórczym i budownictwie	A	2,1	12,5	22,5	19,7	17,5	11,1	5,4	3,3	1,7	4,2
		B	2,0	9,6	20,6	20,1	18,9	12,4	6,0	3,6	2,0	4,8
		C	2,7	29,4	32,4	17,2	9,7	3,9	2,1	1,7	-	0,9
313	Kontrolerzy (sterowniczy) procesów przemysłowych	A	3,9	26,5	26,6	19,3	10,1	6,0	4,2	1,7	0,8	0,9
		B	2,3	23,3	27,8	20,8	10,8	6,5	4,8	1,9	0,8	1,0
		C	13,7	46,7	19,8	10,0	5,9	2,4	0,8	0,2	0,2	0,3

TABL. 12. ROZKŁAD PRACOWNIKÓW ZATRUDNIONYCH WEDŁUG KROTNOŚCI PRZECIĘTNEGO WYNAGRODZENIA BRUTTO DLA GOSPODARKI NARODOWEJ, GRUP ZAWODÓW: WIELKICH, DUŻYCH I ŚREDNICH ORAZ PLCI ZA PAŹDZIERNIK 2010 ROKU (cd.)

WYSZCZEGÓLNIENIE	Pracownicy otrzymujący wynagrodzenie miesięczne ogółem w wysokości :									
	do	50 -	75 -	100 -	125 -	150 -	175 -	200 -	225 -	od
	50%	-75%	-100%	-125%	-150%	-175%	-200%	-225%	-250%	250%
A - ogółem	przeciętne wynagrodzenia brutto w gospodarce narodowej (3 543,50zł), tzn :									
B - mężczyźni	do	1771,76	2657,64	3543,51	4429,39	5315,26	6201,14	7087,01	7972,89	od
C - kobiety	1771,75	-	-	-	-	-	-	-	-	8858,76
	złotych	2657,63	3543,50	4429,38	5315,25	6201,13	7087,00	7972,88	8858,75	złotych
	w odsetkach									

3. TECHNICY I INNY ŚREDNI PERSONEL (cd.)

314	<i>Technicy nauk biologicznych, rolniczych i technologii żywności</i>	A	7,2	17,7	17,1	16,1	13,2	12,2	9,1	3,3	1,8	2,3
		B	4,2	7,8	10,9	17,1	18,0	17,9	13,5	5,0	2,5	3,1
		C	12,2	34,2	27,5	14,4	5,1	2,7	1,7	0,5	0,8	0,9
315	<i>Pracownicy transportu morskiego, żeglugi śródlądowej i lotnictwa</i>	A	3,9	3,1	10,5	14,2	17,0	6,7	11,7	5,6	2,1	25,2
		B	4,2	2,8	8,5	13,1	17,5	7,3	13,2	6,3	2,0	25,1
		C	0,9	5,2	25,8	23,4	13,6	2,1	-	-	2,8	26,2
32	<i>ŚREDNI PERSONEL DO SPRAW ZDROWIA</i>	A	12,8	42,4	27,8	10,2	3,5	1,3	0,8	0,6	0,2	0,4
		B	11,1	31,0	29,9	16,1	6,5	2,0	1,6	0,5	0,6	0,7
		C	13,3	46,4	27,1	8,1	2,5	1,0	0,6	0,6	0,1	0,3
	<i>W tym:</i>											
321	<i>Technicy medyczni i farmaceutyczni</i>	A	10,7	40,2	32,1	9,9	3,6	1,3	1,0	0,7	0,1	0,4
		B	14,4	32,4	30,2	11,6	6,8	0,8	2,8	0,7	-	0,3
		C	10,3	41,0	32,3	9,7	3,3	1,4	0,8	0,7	0,1	0,4
322	<i>Dietetycy i żywienicy</i>	A	13,1	55,5	25,7	4,5	0,9	0,3	-	-	-	-
		B	24,5	47,2	28,3	-	-	-	-	-	-	-
		C	12,2	56,1	25,5	4,9	1,0	0,3	-	-	-	-
325	<i>Inny średni personel do spraw zdrowia</i>	A	14,4	43,6	24,5	10,6	3,6	1,3	0,8	0,5	0,3	0,4
		B	10,4	30,9	29,5	17,1	6,5	2,3	1,4	0,4	0,7	0,8
		C	16,9	51,7	21,3	6,5	1,8	0,7	0,3	0,6	0,1	0,1
33	<i>ŚREDNI PERSONEL DO SPRAW BIZNESU I ADMINISTRACJI</i>	A	9,3	21,1	26,6	18,8	10,5	5,9	2,8	1,6	1,1	2,3
		B	12,2	16,0	21,4	16,4	12,6	8,2	4,1	2,6	1,8	4,7
		C	8,1	23,4	28,6	19,9	9,7	5,0	2,3	1,1	0,7	1,2
331	<i>Średni personel do spraw finansowych</i>	A	9,0	23,3	27,8	18,2	10,3	5,1	2,5	1,3	0,7	1,8
		B	8,5	14,5	21,4	18,2	13,8	8,0	3,7	2,7	1,8	7,4
		C	9,0	24,2	28,3	18,2	10,0	4,8	2,4	1,2	0,6	1,3
332	<i>Agenci i pośrednicy handlowi</i>	A	16,9	18,4	19,7	14,9	10,7	6,3	3,9	2,6	2,0	4,6
		B	16,2	17,1	20,0	14,5	11,3	6,6	4,0	2,7	2,2	5,4
		C	18,7	21,8	18,9	15,8	9,3	5,6	3,6	2,2	1,5	2,6
333	<i>Pośrednicy usług biznesowych</i>	A	11,2	26,4	27,2	14,9	9,2	4,9	2,5	1,5	1,1	1,1
		B	13,9	18,0	26,7	16,1	11,5	6,8	2,8	2,0	0,6	1,6
		C	9,2	32,5	27,7	14,0	7,6	3,4	2,3	1,1	1,5	0,7
334	<i>Pracownicy administracyjni i sekretarze wyspecjalizowani</i>	A	7,4	24,8	26,3	20,4	10,0	5,2	2,4	1,2	0,8	1,5
		B	7,0	18,2	24,0	18,0	11,7	7,7	4,8	2,6	1,6	4,4
		C	7,4	26,1	26,9	20,9	9,6	4,7	1,9	1,0	0,6	0,9

TABL. 12. ROZKŁAD PRACOWNIKÓW ZATRUDNIONYCH WEDŁUG KROTNOŚCI PRZECIĘTNEGO WYNAGRODZENIA BRUTTO DLA GOSPODARKI NARODOWEJ, GRUP ZAWODÓW: WIELKICH, DUŻYCH I ŚREDNICH ORAZ PŁCI ZA PAŹDZIERNIK 2010 ROKU (cd.)

WYSZCZEGÓLNIENIE	Pracownicy otrzymujący wynagrodzenie miesięczne ogółem w wysokości :									
	do	50 -	75 -	100 -	125 -	150 -	175 -	200 -	225 -	od
	50%	-75%	-100%	-125%	-150%	-175%	-200%	-225%	-250%	250%
A - ogółem	przeciętne wynagrodzenia brutto w gospodarce narodowej (3 543,50zł), tzn :									
B - mężczyźni	do	1771,76	2657,64	3543,51	4429,39	5315,26	6201,14	7087,01	7972,89	od
C - kobiety	1771,75	-	-	-	-	-	-	-	-	8858,76
	złotych	2657,63	3543,50	4429,38	5315,25	6201,13	7087,00	7972,88	8858,75	złotych
	w odsetkach									

3. TECHNICY I INNY ŚREDNI PERSONEL (dok.)

335	Urzędnicy państwowi do spraw nadzoru	A	0,7	15,0	34,0	24,9	11,8	8,2	2,6	1,2	0,7	0,9	
			B	0,8	9,1	21,8	22,3	18,5	16,5	5,0	2,6	1,3	2,1
			C	0,7	16,8	37,8	25,8	9,7	5,6	1,8	0,7	0,5	0,6
34	ŚREDNI PERSONEL Z DZIEDZINY PRAWA, SPRAW SPOŁECZNYCH, KULTURY I POKREWNY	A	13,6	46,4	26,0	8,1	3,2	1,2	0,6	0,4	0,1	0,4	
			B	9,8	39,2	27,9	10,4	5,2	3,7	2,0	0,6	0,4	0,8
			C	14,5	48,2	25,5	7,5	2,7	0,6	0,2	0,4	0,1	0,3
341	Średni personel z dziedziny prawa, spraw społecznych i religii	A	13,9	48,9	25,6	7,2	2,7	0,6	0,4	0,4	0,0	0,3	
			B	8,9	49,7	25,3	7,6	2,7	2,8	2,8	0,2	-	-
			C	14,4	48,7	25,6	7,1	2,8	0,4	0,2	0,4	0,0	0,4
342	Sportowcy, trenerzy i pokrewni	A	13,4	32,9	28,6	16,4	4,0	2,7	-	1,6	-	0,4	
			B	11,8	32,0	34,4	15,7	2,5	3,6	-	-	-	-
			C	18,3	35,6	10,1	18,5	8,8	-	-	6,8	-	1,9
343	Średni personel w zakresie działalności artystycznej, kulturalnej i kulinarnej	A	13,2	44,2	26,3	8,8	3,7	1,8	0,8	0,4	0,3	0,5	
			B	9,8	35,6	27,8	10,6	7,1	4,1	2,1	0,9	0,7	1,3
			C	14,6	47,7	25,7	8,0	2,4	0,9	0,3	0,1	0,1	0,2
35	TECHNICY INFORMATYCY	A	9,9	16,7	22,2	18,2	12,8	6,6	3,5	3,0	2,1	5,0	
			B	9,9	17,1	22,0	18,2	12,2	6,5	3,8	2,8	2,0	5,5
			C	9,7	14,6	23,2	18,6	16,5	6,7	2,1	3,9	2,5	2,2
351	Technicy do spraw technologii teleinformatycznych i pomocy użytkownikom urzędzeń teleinformatycznych	A	10,0	18,6	23,3	17,2	12,0	6,3	2,8	2,8	2,0	5,0	
			B	10,1	19,0	23,5	17,3	11,3	6,0	3,0	2,5	1,9	5,4
			C	9,9	16,1	21,6	16,4	16,8	7,6	1,8	4,8	2,5	2,5
352	Technicy telekomunikacji i urzędzeń transmisyjnych	A	9,5	11,1	18,9	21,4	15,2	7,5	5,7	3,4	2,3	5,0	
			B	9,6	11,1	17,3	20,9	15,1	8,1	6,2	3,8	2,2	5,7
			C	9,0	10,8	27,2	24,2	15,7	4,5	2,9	1,5	2,7	1,5

4. PRACOWNICY BIUROWI

4	RAZEM	A	13,4	32,2	30,1	14,2	5,6	2,2	1,0	0,5	0,3	0,5	
			B	14,1	31,6	30,1	13,7	5,5	2,3	1,1	0,5	0,3	0,8
			C	13,0	32,9	30,0	14,4	5,6	2,1	1,0	0,5	0,2	0,3
41	SEKRETARKI, OPERATORZY URZĄDZEŃ BIUROWYCH I POKREWNI	A	13,1	31,5	29,3	14,9	6,2	2,5	1,2	0,5	0,3	0,5	
			B	13,3	23,7	28,1	17,6	8,7	3,8	2,2	0,8	0,6	1,2
			C	13,0	33,4	29,6	14,2	5,7	2,2	1,0	0,4	0,2	0,3

TABL. 12. ROZKŁAD PRACOWNIKÓW ZATRUDNIONYCH WEDŁUG KROTNOŚCI PRZECIĘTNEGO WYNAGRODZENIA BRUTTO
DLA GOSPODARKI NARODOWEJ, GRUP ZAWODÓW: WIELKICH, DUŻYCH I ŚREDNICH ORAZ PLCI
ZA PAŹDZIERNIK 2010 ROKU (cd.)

WYSZCZEGÓLNIENIE	Pracownicy otrzymujący wynagrodzenie miesięczne ogółem w wysokości :									
	do	50 -	75 -	100 -	125 -	150 -	175 -	200 -	225 -	od
	50%	-75%	-100%	-125%	-150%	-175%	-200%	-225%	-250%	250%
A - ogółem	przeciętne wynagrodzenia brutto w gospodarce narodowej (3 543,50zł), tzn :									
B - mężczyźni	do	1771,76	2657,64	3543,51	4429,39	5315,26	6201,14	7087,01	7972,89	od
C - kobiety	1771,75	-	-	-	-	-	-	-	-	8858,76
	złotych	2657,63	3543,50	4429,38	5315,25	6201,13	7087,00	7972,88	8858,75	złotych
	w odsetkach									

4. PRACOWNICY BIUROWI (dok.)

411 Pracownicy obsługi biurowej	A	12,1	28,9	30,1	16,3	7,1	2,8	1,3	0,5	0,3	0,6
	B	10,8	22,9	29,3	18,6	9,2	4,0	2,4	0,8	0,7	1,3
	C	12,5	30,7	30,4	15,6	6,5	2,4	0,9	0,5	0,2	0,3
412 Sekretarki (ogólne)	A	12,8	39,4	28,9	11,2	3,9	1,8	1,2	0,4	0,2	0,2
	B	14,8	50,0	19,6	4,0	6,2	5,4	-	-	-	-
	C	12,8	39,3	29,0	11,3	3,9	1,7	1,2	0,4	0,2	0,2
413 Operatorzy urzędzeń biurowych	A	30,3	35,2	18,7	9,9	3,7	1,4	0,4	0,3	-	0,1
	B	37,5	26,1	18,5	11,0	4,5	1,5	0,6	0,3	-	-
	C	25,7	41,0	18,8	9,2	3,2	1,4	0,2	0,3	-	0,2
42 PRACOWNICY OBSŁUGI KLIENTA	A	10,3	32,1	32,7	15,2	5,5	1,9	0,9	0,4	0,3	0,7
	B	8,2	27,6	30,0	13,7	8,7	3,9	2,2	1,5	1,0	3,2
	C	10,6	33,0	33,3	15,5	4,9	1,5	0,6	0,2	0,1	0,3
421 Pracownicy obrotu pieniężnego	A	4,1	24,1	38,4	20,4	7,0	2,7	1,2	0,6	0,4	1,1
	B	3,9	21,5	29,3	17,7	10,3	5,6	3,2	2,1	1,5	4,9
	C	4,1	24,7	40,0	21,0	6,4	2,1	0,8	0,3	0,2	0,4
422 Pracownicy do spraw informowania klientów	A	20,7	45,5	23,1	6,4	2,9	0,6	0,4	0,2	0,1	0,1
	B	16,2	38,7	31,2	6,6	5,6	0,8	0,4	0,4	-	0,1
	C	21,5	46,8	21,6	6,4	2,4	0,5	0,4	0,2	0,1	0,1
43 PRACOWNICY DO SPRAW FINANSOWO-STATYSTYCZNYCH I EWIDENCJI MATERIAŁOWEJ	A	17,6	34,8	26,0	12,5	4,9	2,1	0,9	0,6	0,2	0,4
	B	17,1	34,8	27,3	12,8	4,5	1,9	0,7	0,3	0,2	0,4
	C	18,3	35,2	23,9	12,0	5,4	2,4	1,2	0,9	0,3	0,4
431 Pracownicy do spraw finansowo-statystycznych	A	14,0	27,9	24,8	16,3	7,9	3,5	2,2	1,5	0,7	1,2
	B	10,7	20,8	17,9	17,2	10,8	6,4	5,6	2,2	2,9	5,5
	C	14,3	28,9	25,5	16,2	7,6	3,2	1,8	1,4	0,4	0,7
432 Pracownicy do spraw ewidencji materiałowej i transportu	A	18,7	37,1	26,3	11,3	3,9	1,6	0,5	0,3	0,1	0,2
	B	17,4	35,1	27,7	12,6	4,3	1,7	0,6	0,3	0,1	0,2
	C	23,1	43,4	21,9	6,8	2,7	1,4	0,4	0,2	0,0	0,1
44 POZOSTALI PRACOWNICY OBSŁUGI BIURA	A	7,4	27,9	39,1	15,7	5,9	2,0	0,9	0,4	0,3	0,4
	B	5,9	29,3	43,9	13,1	4,2	1,7	0,7	0,4	0,2	0,6
	C	8,3	27,0	36,1	17,3	7,0	2,2	1,1	0,4	0,3	0,3

TABL. 12. ROZKŁAD PRACOWNIKÓW ZATRUDNIONYCH WEDŁUG KROTNOŚCI PRZECIĘTNEGO WYNAGRODZENIA BRUTTO
DLA GOSPODARKI NARODOWEJ, GRUP ZAWODÓW: WIELKICH, DUŻYCH I ŚREDNICH ORAZ PLCI
ZA PAŹDZIERNIK 2010 ROKU (cd.)

WYSZCZEGÓLNIENIE	Pracownicy otrzymujący wynagrodzenie miesięczne ogółem w wysokości :									
	do	50 -	75 -	100 -	125 -	150 -	175 -	200 -	225 -	od
	50%	-75%	-100%	-125%	-150%	-175%	-200%	-225%	-250%	250%
A - ogółem	przeciętne wynagrodzenia brutto w gospodarce narodowej (3 543,50zł), tzn :									
B - mężczyźni	do	1771,76	2657,64	3543,51	4429,39	5315,26	6201,14	7087,01	7972,89	od
C - kobiety	1771,75	-	-	-	-	-	-	-	-	8858,76
	złotych	2657,63	3543,50	4429,38	5315,25	6201,13	7087,00	7972,88	8858,75	złotych
	w odsetkach									

5. PRACOWNICY USŁUG OSOBISTYCH I SPRZEDAWCY

5	<u>RAZEM</u>	A	45,4	36,8	11,2	3,7	1,4	0,6	0,4	0,2	0,1	0,2
		B	43,1	31,4	14,8	5,3	2,4	1,2	0,6	0,4	0,3	0,5
		C	46,8	39,9	9,1	2,7	0,8	0,3	0,2	0,1	0,0	0,1
51	PRACOWNICY USŁUG OSOBISTYCH	A	39,7	41,5	13,1	3,6	1,0	0,5	0,4	0,1	0,0	0,1
		B	34,6	37,1	19,4	5,6	1,7	0,6	0,6	0,2	0,1	0,1
		C	43,0	44,4	9,0	2,2	0,5	0,4	0,3	0,1	0,0	0,1
511	Stewardzi, konduktorzy i przewodnicy	A	2,5	16,7	50,0	18,0	4,0	3,4	3,1	1,3	0,5	0,5
		B	1,8	16,0	55,5	18,9	3,1	1,2	2,0	0,9	0,4	0,2
		C	3,9	18,2	38,4	15,9	5,7	8,2	5,5	2,3	0,8	1,1
512	Kucharze	A	43,8	45,0	8,0	1,6	0,7	0,4	0,4	0,1	-	0,0
		B	48,5	27,9	15,6	4,1	1,4	0,9	1,2	0,3	-	0,1
		C	42,1	51,0	5,4	0,7	0,4	0,3	0,1	-	-	-
513	Kelnerzy i barmani	A	53,3	30,9	11,3	3,1	0,7	0,3	0,4	0,0	-	0,0
		B	44,5	34,2	15,4	3,2	1,5	0,8	0,4	-	-	-
		C	56,7	29,6	9,6	3,0	0,4	0,1	0,4	0,1	-	0,1
514	Fryzjerzy, kosmetyczki i pokrewni	A	82,0	12,9	4,3	0,2	0,2	0,4	-	-	-	-
		B	81,9	15,9	2,2	-	-	-	-	-	-	-
		C	82,0	12,6	4,5	0,3	0,2	0,4	-	-	-	-
515	Gospodarze obiektów	A	33,4	48,7	13,6	3,1	0,8	0,2	0,1	0,0	0,0	0,1
		B	31,6	46,5	16,1	3,8	1,4	0,2	0,2	0,0	0,1	0,1
		C	35,3	50,9	10,9	2,3	0,3	0,2	0,0	0,0	-	0,1
516	Pozostali pracownicy usług osobistych	A	33,0	25,7	17,7	15,9	4,7	1,7	0,7	0,6	-	-
		B	34,5	20,6	20,1	16,6	5,5	1,9	0,4	0,4	-	-
		C	30,4	37,7	11,8	14,2	2,6	1,1	1,1	1,1	-	-
52	SPRZEDAWCY I POKREWNI	A	43,1	38,0	11,4	4,1	1,6	0,7	0,4	0,2	0,2	0,3
		B	27,8	37,7	18,2	7,6	3,6	1,9	1,1	0,7	0,5	0,9
		C	47,9	38,1	9,3	3,0	1,0	0,3	0,2	0,1	0,0	0,1
522	Pracownicy sprzedaży w sklepach	A	45,8	37,9	10,4	3,3	1,2	0,5	0,4	0,2	0,1	0,2
		B	27,3	40,0	19,3	6,7	3,1	1,4	0,9	0,4	0,3	0,6
		C	51,3	37,3	7,9	2,3	0,6	0,2	0,2	0,1	0,0	0,1

**TABL. 12. ROZKŁAD PRACOWNIKÓW ZATRUDNIONYCH WEDŁUG KROTNOŚCI PRZECIĘTNEGO WYNAGRODZENIA BRUTTO
DLA GOSPODARKI NARODOWEJ, GRUP ZAWODÓW: WIELKICH, DUŻYCH I ŚREDNICH ORAZ PLCI
ZA PAŹDZIERNIK 2010 ROKU (cd.)**

WYSZCZEGÓLNIENIE	Pracownicy otrzymujący wynagrodzenie miesięczne ogółem w wysokości :									
	do 50%	50 - -75%	75 - -100%	100 - -125%	125 - -150%	150 - -175%	175 - -200%	200 - -225%	225 - -250%	od 250%
	przeciętne wynagrodzenia brutto w gospodarce narodowej (3 543,50zł), tzn :									
A - ogółem	do 1771,75	1771,76	2657,64	3543,51	4429,39	5315,26	6201,14	7087,01	7972,89	od 8858,76
B - mężczyźni	złotych	2657,63	3543,50	4429,38	5315,25	6201,13	7087,00	7972,88	8858,75	złotych
C - kobiety	w odsetkach									

5. PRACOWNICY USŁUG OSOBISTYCH I SPRZEDAWCY (dok.)

523	Kasjerzy i sprzedawcy biletów	A	37,4	44,4	13,4	3,2	1,2	0,2	0,0	0,1	-	0,1	
			B	30,9	41,8	19,8	6,7	0,6	-	0,2	-	-	-
			C	37,8	44,6	13,0	3,0	1,2	0,2	0,0	0,1	-	0,1
524	Inni pracownicy sprzedaży i pokrewni	A	28,8	33,3	16,3	10,4	4,9	2,5	1,1	0,8	0,7	1,2	
			B	29,1	30,3	14,9	10,5	5,6	3,4	1,6	1,5	1,2	1,9
			C	28,6	36,5	17,9	10,4	4,1	1,5	0,5	0,0	0,1	0,4
53	PRACOWNICY OPIEKI OSOBISTEJ I POKREWNI	A	32,5	57,2	8,8	1,4	0,1	0,0	0,0	0,0	-	0,0	
			B	21,1	63,6	13,8	1,5	-	-	-	-	-	-
			C	34,5	56,0	7,9	1,4	0,2	0,0	0,0	0,0	-	0,0
531	Opiekunowie dziecięcy i asystenci nauczycieli	A	43,6	51,5	4,7	0,2	-	-	-	-	-	-	
			B	44,0	33,8	18,8	3,4	-	-	-	-	-	-
			C	43,6	52,6	3,8	-	-	-	-	-	-	-
532	Pracownicy opieki osobistej w ochronie zdrowia i pokrewni	A	26,6	60,2	11,0	2,0	0,2	0,0	0,0	0,0	-	0,0	
			B	17,6	68,2	13,0	1,2	-	-	-	-	-	-
			C	28,9	58,0	10,4	2,2	0,2	0,1	0,0	0,1	-	0,1
54	PRACOWNICY USŁUG OCHRONY	A	64,2	21,9	8,2	2,7	1,5	0,8	0,2	0,2	0,1	0,2	
			B	64,9	20,4	8,5	2,9	1,7	0,9	0,2	0,2	0,1	0,2
			C	60,2	31,7	6,2	0,8	0,5	0,4	0,2	0,0	-	0,0

6. ROLNICY, OGRODNICY, LEŚNICY I RYBACY

6	<u>RAZEM</u>	A	41,7	33,8	15,5	6,1	1,6	0,8	0,2	0,1	-	0,2	
			B	35,3	33,7	19,0	8,0	2,2	1,0	0,3	0,2	-	0,3
			C	55,9	34,2	7,5	1,6	0,4	0,4	-	-	-	-
61	ROLNICY PRODUKCJI TOWAROWEJ	A	38,8	37,3	16,8	4,6	1,1	0,8	0,1	0,2	-	0,3	
			B	27,9	39,2	23,0	6,5	1,6	1,1	0,1	0,2	-	0,4
			C	56,6	34,6	6,7	1,5	0,4	0,2	-	-	-	-
62	LEŚNICY I RYBACY	A	50,1	22,8	11,6	10,8	3,2	1,0	0,5	-	-	-	
			B	50,7	22,7	10,8	11,1	3,4	0,8	0,5	-	-	-
			C	40,5	24,1	26,4	4,5	-	4,5	-	-	-	-

TABL. 12. ROZKŁAD PRACOWNIKÓW ZATRUDNIONYCH WEDŁUG KROTNOŚCI PRZECIĘTNEGO WYNAGRODZENIA BRUTTO
DLA GOSPODARKI NARODOWEJ, GRUP ZAWODÓW: WIELKICH, DUŻYCH I ŚREDNICH ORAZ PLCI
ZA PAŹDZIERNIK 2010 ROKU (cd.)

WYSZCZEGÓLNIENIE	Pracownicy otrzymujący wynagrodzenie miesięczne ogółem w wysokości :									
	do	50 -	75 -	100 -	125 -	150 -	175 -	200 -	225 -	od
	50%	-75%	-100%	-125%	-150%	-175%	-200%	-225%	-250%	250%
A - ogółem	przeciętne wynagrodzenia brutto w gospodarce narodowej (3 543,50zł), tzn :									
B - mężczyźni	do	1771,76	2657,64	3543,51	4429,39	5315,26	6201,14	7087,01	7972,89	od
C - kobiety	1771,75	-	-	-	-	-	-	-	-	8858,76
	złotych	2657,63	3543,50	4429,38	5315,25	6201,13	7087,00	7972,88	8858,75	złotych
	w odsetkach									

7. ROBOTNICZY PRZEMYSŁOWI I RZEMIEŚLNICY

7	RAZEM	A	26,0	29,7	22,3	11,4	5,2	2,6	1,4	0,7	0,4	0,3
		B	21,0	28,1	24,7	13,4	6,2	3,2	1,7	0,9	0,4	0,4
		C	48,5	37,0	11,0	2,3	0,9	0,2	0,1	0,0	0,0	0,0
71	ROBOTNICZY BUDOWLANI I POKREWNI (Z WYŁĄCZENIEM ELEKTRYKÓW)	A	31,0	27,7	23,2	11,9	4,0	1,1	0,5	0,3	0,1	0,2
		B	31,1	27,5	23,2	11,9	4,0	1,2	0,5	0,3	0,1	0,2
		C	27,7	44,9	18,0	6,3	2,8	0,3	-	-	-	-
711	Robotnicy budowlani robót stanu surowego i pokrewni	A	35,3	28,5	22,5	9,1	3,0	0,8	0,3	0,3	0,1	0,1
		B	35,2	28,5	22,6	9,1	3,0	0,8	0,3	0,3	0,1	0,1
		C	38,7	38,0	17,7	4,2	1,4	-	-	-	-	-
712	Robotnicy budowlani robót wykończeniowych i pokrewni	A	26,9	25,5	24,7	15,5	4,9	1,4	0,6	0,2	0,1	0,2
		B	26,9	25,3	24,8	15,6	4,9	1,4	0,6	0,2	0,1	0,2
		C	28,1	54,6	13,4	3,9	-	-	-	-	-	-
713	Malarze, pracownicy czyszczący konstrukcje budowlane i pokrewni	A	27,5	31,3	21,1	11,4	5,1	1,5	0,8	0,4	0,3	0,6
		B	27,8	30,5	21,1	11,6	5,1	1,6	0,9	0,4	0,3	0,7
		C	21,6	43,3	20,5	8,8	5,1	0,7	-	-	-	-
72	ROBOTNICZY OBRÓBKII METALI, MECHANICY MASZYN I URZĄDZEŃ I POKREWNI	A	13,6	28,5	27,1	15,4	7,1	4,1	2,1	1,1	0,5	0,5
		B	13,2	27,8	27,5	15,7	7,3	4,2	2,2	1,1	0,5	0,5
		C	23,4	52,8	16,7	6,1	0,7	0,2	0,1	-	-	-
721	Formierze odlewniczy, spawacze, blacharze, monterzy konstrukcji metalowych i pokrewni	A	12,9	27,4	29,1	16,1	7,1	3,8	1,7	0,8	0,4	0,7
		B	12,5	27,0	29,6	16,3	7,2	3,8	1,7	0,8	0,4	0,7
		C	32,8	43,7	15,1	7,4	0,3	-	0,7	-	-	-
722	Kowale, ślusarze i pokrewni	A	13,9	32,0	28,3	14,3	5,9	3,0	1,4	0,6	0,3	0,3
		B	13,5	30,7	28,9	14,8	6,2	3,2	1,5	0,6	0,3	0,3
		C	22,5	55,9	16,5	4,6	0,3	0,2	-	-	-	-
723	Mechanicy maszyn i urządzeń	A	13,4	22,7	22,9	17,0	9,5	6,5	3,9	2,4	1,0	0,7
		B	13,5	22,7	22,8	16,9	9,5	6,6	3,9	2,4	1,0	0,7
		C	5,3	32,7	26,3	26,0	9,7	-	-	-	-	-
73	RZEMIEŚLNICY I ROBOTNICZY POLIGRAFICZNI	A	30,0	33,9	19,6	8,7	4,2	1,9	0,9	0,4	0,2	0,2
		B	19,9	32,5	25,2	11,5	5,9	2,7	1,2	0,6	0,3	0,2
		C	49,5	36,9	8,9	3,3	0,8	0,3	0,2	0,0	0,0	0,1

TABL. 12. ROZKŁAD PRACOWNIKÓW ZATRUDNIONYCH WEDŁUG KROTNOŚCI PRZECIĘTNEGO WYNAGRODZENIA BRUTTO DLA GOSPODARKI NARODOWEJ, GRUP ZAWODÓW: WIELKICH, DUŻYCH I ŚREDNICH ORAZ PLCI ZA PAŹDZIERNIK 2010 ROKU (cd.)

WYSZCZEGÓLNIENIE	Pracownicy otrzymujący wynagrodzenie miesięczne ogółem w wysokości :									
	do	50 -	75 -	100 -	125 -	150 -	175 -	200 -	225 -	od
	50%	-75%	-100%	-125%	-150%	-175%	-200%	-225%	-250%	250%
A - ogółem	przeciętne wynagrodzenia brutto w gospodarce narodowej (3 543,50zł), tzn :									
B - mężczyźni	do	1771,76	2657,64	3543,51	4429,39	5315,26	6201,14	7087,01	7972,89	od
C - kobiety	1771,75	-	-	-	-	-	-	-	-	8858,76
	złotych	2657,63	3543,50	4429,38	5315,25	6201,13	7087,00	7972,88	8858,75	złotych
	w odsetkach									

7. ROBOTNICZY PRZEMYSŁOWI I RZEMIEŚLNICY (dok.)

731	Rzemieślnicy	A	35,8	35,8	17,1	6,8	2,7	1,0	0,4	0,2	0,1	0,1
		B	24,6	35,7	23,0	9,8	4,3	1,6	0,5	0,2	0,2	0,1
		C	54,2	35,8	7,6	2,1	0,2	-	0,1	-	-	-
732	Robotnicy poligraficzni	A	23,7	32,1	22,3	10,7	5,7	2,8	1,4	0,7	0,3	0,3
		B	15,7	29,5	27,2	13,1	7,4	3,7	1,8	0,9	0,4	0,3
		C	43,3	38,2	10,6	4,9	1,6	0,6	0,4	0,1	0,1	0,2
74	ELEKTRYCY I ELEKTRONICY	A	9,1	23,7	25,7	17,8	11,0	5,8	3,5	1,8	1,0	0,6
		B	8,4	21,6	26,4	18,7	11,5	6,1	3,7	1,9	1,0	0,7
		C	20,5	57,4	15,8	3,5	1,6	1,0	0,2	0,0	-	-
741	Elektrycy budowlani, elektromechanicy i elektrycy monterzy	A	8,6	19,9	26,3	19,1	12,0	6,4	3,9	2,0	1,1	0,7
		B	8,2	19,3	26,2	19,5	12,3	6,6	4,0	2,1	1,1	0,7
		C	24,5	41,1	22,8	6,3	3,1	2,2	-	-	-	-
742	Monterzy elektronicy i monterzy instalacji i urządzeń telekomunikacyjnych	A	11,6	44,7	23,2	10,5	5,2	2,1	1,2	0,5	0,4	0,6
		B	9,8	37,6	26,8	13,1	6,6	2,7	1,5	0,6	0,5	0,8
		C	17,8	68,6	11,0	1,6	0,5	0,1	0,3	0,1	-	-
75	ROBOTNICZY W PRZETWÓRSTWIE SPOŻYWCZYM, OBRÓBCE DREWNA, PRODUKCJI WYROBÓW TEKSTYLNICH I POKREWNI	A	45,0	34,4	14,5	3,7	1,4	0,5	0,2	0,1	0,0	0,2
		B	37,5	34,3	18,6	5,8	2,0	0,9	0,3	0,2	0,1	0,3
		C	52,2	34,6	10,4	1,8	0,8	0,1	0,1	0,0	0,0	0,0
751	Robotnicy w przetwórstwie spożywczym i pokrewni	A	38,7	37,4	18,0	4,4	1,1	0,3	0,1	0,0	0,0	-
		B	38,4	34,0	19,7	5,7	1,7	0,4	0,1	0,0	-	-
		C	39,3	41,8	15,8	2,7	0,3	0,1	-	-	0,0	-
752	Robotnicy obróbki drewna, stolarze meblowi i pokrewni	A	41,0	37,8	15,8	3,6	1,0	0,7	0,1	0,0	0,0	0,0
		B	40,8	35,9	17,4	3,9	1,1	0,8	0,1	0,0	0,0	0,0
		C	41,7	47,3	8,0	2,3	0,5	0,1	0,1	-	-	-
753	Robotnicy produkcji odzieży i pokrewni	A	54,6	29,6	10,2	3,1	1,8	0,4	0,2	0,1	0,0	-
		B	30,0	31,8	19,9	11,0	4,4	1,5	0,7	0,6	0,1	-
		C	60,6	29,1	7,8	1,2	1,1	0,1	0,1	0,0	-	-
754	Pozostali robotnicy przemysłowi, rzemieślnicy i pokrewni	A	31,1	26,8	15,1	6,4	4,1	3,5	2,5	1,5	1,4	7,6
		B	13,4	21,4	15,3	10,6	7,6	6,5	3,8	2,5	3,1	15,8
		C	45,8	31,4	14,9	2,9	1,2	1,0	1,4	0,7	-	0,7

TABL. 12. ROZKŁAD PRACOWNIKÓW ZATRUDNIONYCH WEDŁUG KROTNOŚCI PRZECIĘTNEGO WYNAGRODZENIA BRUTTO
DLA GOSPODARKI NARODOWEJ, GRUP ZAWODÓW: WIELKICH, DUŻYCH I ŚREDNICH ORAZ PLCI
ZA PAŹDZIERNIK 2010 ROKU (cd.)

WYSZCZEGÓLNIENIE	Pracownicy otrzymujący wynagrodzenie miesięczne ogółem w wysokości :									
	do	50 -	75 -	100 -	125 -	150 -	175 -	200 -	225 -	od
	50%	-75%	-100%	-125%	-150%	-175%	-200%	-225%	-250%	250%
A - ogółem	przeciętne wynagrodzenia brutto w gospodarce narodowej (3 543,50zł), tzn :									
B - mężczyźni	do	1771,76	2657,64	3543,51	4429,39	5315,26	6201,14	7087,01	7972,89	od
C - kobiety	1771,75	-	-	-	-	-	-	-	-	8858,76
	złotych	2657,63	3543,50	4429,38	5315,25	6201,13	7087,00	7972,88	8858,75	złotych
	w odsetkach									

8. OPERATORZY I MONTERZY MASZYN I URZĄDZEŃ

8	<u>RAZEM</u>	A	18,6	29,9	25,1	13,1	6,1	3,2	1,8	1,0	0,5	0,7
		B	17,2	27,3	25,6	14,5	7,0	3,7	2,1	1,2	0,6	0,8
		C	25,6	43,2	22,7	6,2	1,7	0,4	0,1	0,0	0,0	0,1
81	OPERATORZY MASZYN I URZĄDZEŃ WYDOBYWCZYCH I PRZETWÓRCZYCH	A	13,8	29,4	24,1	13,6	7,5	4,8	2,9	1,8	0,9	1,2
		B	10,3	25,9	25,2	15,2	8,9	5,9	3,7	2,3	1,1	1,5
		C	27,6	41,8	20,2	7,4	2,2	0,5	0,2	-	0,0	0,1
811	Operatorzy maszyn i urządzeń górniczych i pokrewni	A	5,1	9,0	14,5	16,1	14,9	14,8	10,1	7,0	3,4	5,1
		B	5,2	9,0	14,4	15,3	14,8	15,0	10,4	7,1	3,5	5,3
		C	-	8,9	22,1	45,6	16,5	6,1	0,8	-	-	-
812	Operatorzy maszyn i urządzeń do produkcji, przetwórstwa i obróbki wykończeniowej metalu	A	6,9	23,9	32,2	24,1	8,6	2,8	1,0	0,3	0,0	0,2
		B	5,2	22,8	32,9	25,2	9,3	3,1	1,1	0,3	0,0	0,1
		C	23,6	33,7	25,7	13,4	1,7	0,4	-	-	-	1,5
813	Operatorzy urządzeń do produkcji wyrobów chemicznych i fotograficznych	A	11,3	29,1	28,1	16,7	8,7	2,5	2,0	1,0	0,3	0,3
		B	5,8	26,9	29,8	18,7	10,5	3,3	2,7	1,4	0,5	0,4
		C	27,3	35,9	22,4	10,8	3,3	0,3	-	-	-	-
814	Operatorzy maszyn do produkcji wyrobów gumowych, z tworzyw sztucznych i papierniczych	A	16,3	38,8	28,2	10,2	3,9	1,5	0,5	0,3	0,2	0,1
		B	14,2	35,2	30,0	12,1	5,2	1,9	0,7	0,4	0,2	0,1
		C	21,9	49,0	23,2	4,9	0,5	0,3	0,2	-	-	-
815	Operatorzy maszyn do produkcji wyrobów włókienniczych, futrzarskich i skórzanych	A	46,2	36,1	14,7	2,5	0,5	-	-	-	-	-
		B	39,4	42,1	15,3	2,6	0,6	-	-	-	-	-
		C	50,3	32,5	14,4	2,4	0,4	-	-	-	-	-
816	Operatorzy maszyn i urządzeń do produkcji wyrobów spożywczych i pokrewni	A	21,7	33,0	23,8	12,6	5,1	2,4	0,9	0,3	0,1	0,1
		B	16,9	30,3	25,7	16,0	5,8	3,3	1,1	0,5	0,2	0,2
		C	29,7	37,5	20,6	6,9	3,9	0,9	0,5	-	0,0	-
817	Operatorzy maszyn i urządzeń do obróbki drewna i produkcji papieru	A	18,0	39,7	28,2	8,1	3,7	1,4	0,5	0,3	0,1	-
		B	16,6	36,8	29,9	9,6	4,4	1,7	0,6	0,3	0,1	-
		C	24,5	54,5	20,0	1,0	-	-	-	-	-	-
818	Operatorzy innych maszyn i urządzeń przetwórczych	A	11,7	40,6	27,0	12,0	5,4	2,0	0,9	0,2	0,1	0,1
		B	10,5	37,3	29,3	12,9	6,1	2,3	1,1	0,3	0,1	0,1
		C	16,0	53,8	18,1	8,7	2,5	0,6	0,2	-	-	0,1

TABL. 12. ROZKŁAD PRACOWNIKÓW ZATRUDNIONYCH WEDŁUG KROTNOŚCI PRZECIĘTNEGO WYNAGRODZENIA BRUTTO DLA GOSPODARKI NARODOWEJ, GRUP ZAWODÓW: WIELKICH, DUŻYCH I ŚREDNICH ORAZ PLCI ZA PAŹDZIERNIK 2010 ROKU (cd.)

WYSZCZEGÓLNIENIE	Pracownicy otrzymujący wynagrodzenie miesięczne ogółem w wysokości :									
	do	50 -	75 -	100 -	125 -	150 -	175 -	200 -	225 -	od
	50%	-75%	-100%	-125%	-150%	-175%	-200%	-225%	-250%	250%
A - ogółem	przeciętne wynagrodzenia brutto w gospodarce narodowej (3 543,50zł), tzn :									
B - mężczyźni	do	1771,76	2657,64	3543,51	4429,39	5315,26	6201,14	7087,01	7972,89	od
C - kobiety	1771,75	-	-	-	-	-	-	-	-	8858,76
	złotych	2657,63	3543,50	4429,38	5315,25	6201,13	7087,00	7972,88	8858,75	złotych
	w odsetkach									

8. OPERATORZY I MONTERZY MASZYN I URZADZEŃ (dok.)

82	MONTERZY	A	21,2	37,0	25,2	10,0	3,6	1,5	0,7	0,4	0,2	0,2	
			B	15,8	28,0	29,6	15,4	5,8	2,8	1,3	0,7	0,3	0,3
			C	27,4	47,5	20,3	3,7	1,0	0,1	0,0	-	-	0,0
83	KIEROWCY I OPERATORZY POJAZDÓW	A	22,4	28,4	25,9	13,6	5,6	2,1	1,0	0,5	0,2	0,3	
			B	22,9	28,0	25,2	13,8	5,7	2,2	1,1	0,5	0,3	0,3
			C	6,8	33,2	46,9	9,6	2,3	0,8	0,2	0,2	-	-
831	Maszyniści kolejowi, dyżurni ruchu i pokrewni	A	0,5	17,9	46,3	21,5	9,1	2,4	1,1	0,7	0,3	0,2	
			B	0,5	14,3	42,8	25,3	11,4	3,0	1,4	0,8	0,3	0,2
			C	0,5	31,9	59,1	7,4	0,6	0,2	0,1	0,2	-	-
832	Kierowcy samochodów osobowych, dostawczych i motocykli	A	33,8	27,9	21,8	9,7	4,2	1,3	0,7	0,3	0,1	0,2	
			B	33,7	27,9	21,8	9,8	4,2	1,3	0,7	0,3	0,1	0,2
			C	43,6	31,3	18,0	-	-	5,3	1,8	-	-	-
833	Kierowcy ciężarówek i autobusów	A	26,4	30,0	23,1	12,8	4,9	1,7	0,6	0,2	0,1	0,2	
			B	26,5	30,3	22,9	12,7	4,8	1,7	0,6	0,2	0,1	0,2
			C	11,9	12,5	37,6	21,1	15,0	1,9	-	-	-	-
834	Operatorzy pojazdów wolnobieżnych i pokrewni	A	13,4	30,5	26,2	15,2	6,8	3,5	2,1	1,1	0,6	0,6	
			B	13,3	29,9	26,4	15,3	6,9	3,6	2,2	1,2	0,6	0,6
			C	16,0	46,5	21,3	12,3	2,1	1,2	0,3	0,3	-	-
835	Marynarze i pokrewni	A	13,4	4,0	20,2	33,9	7,2	14,5	4,3	2,2	0,3	-	
			B	13,5	3,1	20,4	34,3	7,3	14,6	4,3	2,2	0,3	-
			C	-	100,0	-	-	-	-	-	-	-	-

9. PRACOWNICY PRZY PRACACH PROSTYCH

9	<u>RAZEM</u>	A	43,0	41,7	9,8	3,1	1,2	0,5	0,3	0,2	0,1	0,1	
			B	33,0	38,8	16,6	6,2	2,5	1,3	0,7	0,5	0,2	0,2
			C	49,6	43,6	5,3	1,1	0,3	0,1	0,0	0,0	0,0	0,0
	W tym:												
91	POMOCE DOMOWE I SPRZĄTACZKI	A	54,6	41,1	3,6	0,6	0,1	0,0	0,0	-	0,0	-	
			B	49,0	41,1	7,5	1,5	0,5	0,3	0,1	-	-	-
			C	54,9	41,1	3,3	0,6	0,1	0,0	0,0	-	0,0	-
911	Pomoce i sprzętaczki domowe, biurowe, hotelowe	A	54,6	41,3	3,4	0,6	0,1	0,0	0,0	-	0,0	-	
			B	49,9	42,0	6,5	1,1	0,2	0,2	0,1	-	-	-
			C	54,9	41,3	3,2	0,5	0,1	0,0	0,0	-	0,0	-

**TABL. 12. ROZKŁAD PRACOWNIKÓW ZATRUDNIONYCH WEDŁUG KROTNOŚCI PRZECIĘTNEGO WYNAGRODZENIA BRUTTO
DLA GOSPODARKI NARODOWEJ, GRUP ZAWODÓW: WIELKICH, DUŻYCH I ŚREDNICH ORAZ PLCI
ZA PAŹDZIERNIK 2010 ROKU (dok.)**

WYSZCZEGÓLNIENIE	Pracownicy otrzymujący wynagrodzenie miesięczne ogółem w wysokości :									
	do 50%	50 - -75%	75 - -100%	100 - -125%	125 - -150%	150 - -175%	175 - -200%	200 - -225%	225 - -250%	od 250%
	przeciętne wynagrodzenia brutto w gospodarce narodowej (3 543,50zł), tzn :									
A - ogółem	do 1771,75	1771,76	2657,64	3543,51	4429,39	5315,26	6201,14	7087,01	7972,89	od 8858,76
B - mężczyźni	1771,75	-	-	-	-	-	-	-	-	8858,76
C - kobiety	złotych	2657,63	3543,50	4429,38	5315,25	6201,13	7087,00	7972,88	8858,75	złotych
w odsetkach										

9. PRACOWNICY PRZY PRACACH PROSTYCH (dok.)

912 Myjący pojazdy, szyby, praczki i inni sprzątacze	A	51,8	36,5	8,4	2,3	0,8	0,2	-	-	-	-
	B	44,2	35,6	13,6	3,6	2,3	0,7	-	-	-	-
	C	54,3	36,8	6,6	1,9	0,4	-	-	-	-	-
92 ROBOTNICZY POMOCNICZY W ROLNICTWIE, LEŚNICTWIE I RYBOLÓWSTWIE	A	38,0	32,3	21,2	5,6	1,4	0,4	0,2	-	0,7	0,2
	B	28,9	33,6	26,6	8,1	1,3	0,6	0,3	-	0,3	0,3
	C	55,6	29,8	10,8	0,7	1,6	-	-	-	1,5	-
93 ROBOTNICZY POMOCNICZY W GÓRNICTWIE, PRZEMYSŁE, BUDOWNICTWIE I TRANSPORCIE	A	32,1	36,6	18,3	7,1	2,9	1,4	0,7	0,5	0,2	0,2
	B	28,0	34,4	20,7	8,9	3,8	1,9	1,0	0,7	0,3	0,3
	C	41,1	41,3	13,0	3,4	0,9	0,2	0,1	0,0	-	0,0
931 Robotnicy pomocniczy w górnictwie i budownictwie	A	31,5	28,6	19,4	9,5	4,8	2,4	1,6	1,1	0,6	0,5
	B	31,6	28,6	19,5	9,5	4,7	2,3	1,6	1,1	0,6	0,5
	C	33,3	27,9	11,2	12,8	12,1	2,7	-	-	-	-
932 Robotnicy przy pracach prostych w przemyśle	A	35,6	40,8	15,1	5,1	2,0	0,9	0,3	0,2	-	0,0
	B	29,3	39,0	17,6	7,7	3,4	1,9	0,5	0,5	-	0,1
	C	40,4	42,3	13,1	3,1	0,8	0,2	0,1	-	-	0,0
933 Robotnicy pomocniczy transportu i prac magazynowych	A	23,2	40,5	25,3	8,1	1,9	0,5	0,2	0,1	0,1	0,1
	B	16,3	41,9	29,1	9,1	2,3	0,7	0,2	0,1	0,1	0,2
	C	46,8	35,7	12,0	4,8	0,5	-	-	0,2	-	-
94 PRACOWNICY POMOCNICZY PRZYGOTOWUJĄCY POSILKI	A	47,6	47,9	4,1	0,4	0,0	-	-	-	-	-
	B	49,4	41,5	7,2	1,9	-	-	-	-	-	-
	C	47,4	48,5	3,8	0,3	0,0	-	-	-	-	-
96 ŁADOWACZE NIECZYSTOŚCI I INNI PRACOWNICY PRZY PRACACH PROSTYCH	A	39,0	50,2	8,1	1,7	0,6	0,2	0,1	0,0	0,1	0,0
	B	38,7	46,9	10,5	2,3	0,7	0,4	0,2	0,1	0,1	0,1
	C	39,5	54,6	4,5	0,9	0,4	0,1	0,0	-	0,0	-
961 Ładowacze nieczystości i pokrewni	A	37,4	47,0	12,9	2,1	0,3	0,3	-	-	-	-
	B	34,6	46,5	15,4	2,7	0,4	0,4	-	-	-	-
	C	46,4	48,7	4,5	0,4	-	-	-	-	-	-
962 Pozostali pracownicy przy pracach prostych	A	39,3	50,7	7,3	1,6	0,6	0,2	0,1	0,1	0,1	0,0
	B	39,6	47,1	9,4	2,2	0,8	0,4	0,2	0,1	0,1	0,1
	C	38,9	55,1	4,5	0,9	0,4	0,1	0,1	-	0,0	-

TABL. 13. MIESIĘCZNE WYNAGRODZENIA NAJWYŻSZE W GRUPACH DECYLOWYCH PRACOWNIKÓW ZATRUDNIONYCH WEDŁUG GRUP ZAWODÓW: WIELKICH, DUŻYCH I ŚREDNICH ORAZ PŁCI ZA PAŹDZIERNIK 2010 ROKU

WYSZCZEGÓLNIENIE		Najwyższe wynagrodzenia (decyle) w grupie decylowej :									
		<i>pierw- szej</i>	<i>drugiej</i>	<i>trzeciej</i>	<i>czwartej</i>	<i>piątej (media- na)</i>	<i>szóstej</i>	<i>siódmej</i>	<i>ósmej</i>	<i>dziewią- tej</i>	
		w złotych									
A - ogółem											
B - mężczyźni											
C - kobiety											
0	<u>OGÓŁEM</u>	<i>A</i>	1478,70	1840,25	2185,64	2535,80	2906,78	3315,35	3829,95	4502,29	5850,66
		<i>B</i>	1466,00	1906,16	2284,55	2645,73	3009,51	3451,59	4010,34	4855,25	6577,59
		<i>C</i>	1483,62	1795,45	2093,01	2433,23	2793,12	3193,43	3671,82	4244,90	5225,96

1. PRZEDSTAWICIELE WŁADZ PUBLICZNYCH, WYŻSI URZĘDNIICY I KIEROWNICY

1	<u>RAZEM</u>	<i>A</i>	2514,33	3389,07	4095,37	4776,37	5508,27	6356,38	7559,69	9553,65	13520,51
		<i>B</i>	2567,67	3504,16	4363,39	5192,32	6127,74	7224,99	8806,93	11244,84	15926,26
		<i>C</i>	2480,73	3247,65	3880,65	4414,77	4990,35	5619,16	6413,55	7702,53	10288,74
11	<i>PRZEDSTAWICIELE WŁADZ PUBLICZNYCH, WYŻSI URZĘDNIICY I DYREKTORZY GENERALNI</i>	<i>A</i>	2965,17	4301,82	5732,51	7019,22	8466,59	10070,74	12011,67	14985,73	21137,50
		<i>B</i>	2969,59	4467,47	5964,58	7393,22	8956,81	10650,42	12688,89	15941,52	22583,80
		<i>C</i>	2952,89	3988,03	5084,64	6187,04	7334,75	8625,97	10138,58	12613,10	17100,46
111	<i>Przedstawiciele władz publicznych i wyżsi urzędnicy</i>	<i>A</i>	3215,37	4175,49	5406,53	6476,82	7564,33	8511,41	9612,29	10665,86	12657,75
		<i>B</i>	4175,51	5869,56	7480,08	8457,21	9275,01	10063,49	10778,63	11860,58	13174,84
		<i>C</i>	2916,34	3358,22	4033,44	4852,01	5853,76	6554,43	7296,25	8037,54	9732,35
112	<i>Dyrektorzy generalni i wykonawczy</i>	<i>A</i>	2952,03	4334,95	5772,51	7096,79	8629,13	10342,60	12487,81	15876,74	22332,16
		<i>B</i>	2950,98	4380,01	5883,03	7263,38	8899,83	10789,64	13099,13	16797,71	23522,41
		<i>C</i>	2955,11	4265,87	5411,05	6663,55	7939,36	9396,65	11028,86	13734,51	18527,47
12	<i>KIEROWNICY DO SPRAW ZARZĄDZANIA I HANDLU</i>	<i>A</i>	2744,71	3519,71	4106,11	4637,23	5309,46	6093,17	7120,13	8673,85	12013,30
		<i>B</i>	2791,83	3771,34	4485,74	5293,24	6144,71	7127,66	8465,94	10664,16	15091,26
		<i>C</i>	2692,70	3453,19	3954,03	4370,99	4907,52	5569,01	6405,50	7625,52	9977,60
121	<i>Kierownicy do spraw obsługi biznesu i zarządzania</i>	<i>A</i>	2987,18	3694,40	4201,52	4702,70	5333,67	6079,98	7042,35	8473,38	11594,28
		<i>B</i>	3298,08	4168,54	4818,03	5623,72	6412,53	7325,33	8674,95	10831,27	15768,18
		<i>C</i>	2913,32	3548,25	4019,74	4424,81	4939,68	5591,33	6406,52	7576,34	9773,99
122	<i>Kierownicy do spraw sprzedaży, marketingu i rozwoju</i>	<i>A</i>	2090,23	2950,01	3669,42	4385,27	5215,69	6139,25	7469,01	9462,06	13226,62
		<i>B</i>	2220,86	3174,23	3963,72	4700,53	5712,92	6733,43	8225,25	10437,83	14268,92
		<i>C</i>	1921,11	2625,24	3392,15	3962,75	4635,82	5414,85	6401,71	7960,39	11380,14
13	<i>KIEROWNICY DO SPRAW PRODUKCJI I USŁUG</i>	<i>A</i>	2603,52	3467,65	4178,26	4763,86	5275,14	5827,65	6513,29	7635,15	10022,87
		<i>B</i>	2416,35	3210,86	3958,82	4609,94	5261,87	5989,63	6873,75	8256,38	10981,34
		<i>C</i>	2992,39	3863,22	4453,22	4915,89	5285,38	5661,86	6119,37	6793,38	8353,30
131	<i>Kierownicy produkcji w rolnictwie, leśnictwie i rybolóstwie</i>	<i>A</i>	2558,19	3624,45	4302,87	5354,45	6011,12	7087,01	7970,41	9579,01	11522,36
		<i>B</i>	2753,62	3666,61	4526,98	5485,49	6394,45	7343,58	8085,31	9698,06	11695,70
		<i>C</i>	2551,68	2585,16	3291,01	3873,34	4339,30	5351,44	5612,74	5968,58	10414,56

TABL. 13. MIESIĘCZNE WYNAGRODZENIA NAJWYŻSZE W GRUPACH DECYLOWYCH PRACOWNIKÓW ZATRUDNIONYCH WEDŁUG GRUP ZAWODÓW: WIELKICH, DUŻYCH I ŚREDNICH ORAZ PŁCI ZA PAŹDZIERNIK 2010 ROKU (cd.)

WYSZCZEGÓLNIENIE	Najwyższe wynagrodzenia (decyle) w grupie decylowej :								
	<i>pierwszej</i>	<i>drugiej</i>	<i>trzeciej</i>	<i>czwartej</i>	<i>piątej</i> (<i>media-na</i>)	<i>szóstej</i>	<i>siódmej</i>	<i>ósmej</i>	<i>dziwiąt-tej</i>
A - ogółem									
B - mężczyźni									
C - kobiety									
	w złotych								

1. PRZEDSTAWICIELE WŁADZ PUBLICZNYCH, WYŻSI URZĘDNICY I KIEROWNICY (dok.)

132	<i>Kierownicy w górnictwie, przemyśle, budownictwie i dystrybucji</i>	A	2071,31	2783,27	3351,63	3936,25	4495,25	5131,23	6034,43	7236,85	9430,67
		B	2147,15	2840,90	3458,35	3995,44	4594,92	5267,19	6208,05	7422,92	9668,35
		C	1888,15	2521,44	2993,43	3487,62	4082,07	4674,08	5309,52	6362,56	8167,25
133	<i>Kierownicy do spraw technologii informatycznych i telekomunikacyjnych</i>	A	3534,92	4912,94	5875,22	6755,92	7757,15	9141,99	10584,80	13368,93	16673,41
		B	3472,22	4793,68	5823,28	6752,51	7812,85	9282,87	10791,46	13802,29	17023,95
		C	4565,57	5624,36	6187,01	6766,46	7403,58	8337,66	9340,78	10166,55	13368,19
134	<i>Kierownicy w instytucjach usług wyspecjalizowanych</i>	A	3740,09	4435,36	4906,05	5264,35	5616,29	5992,92	6501,63	7294,03	9261,64
		B	4053,65	4773,80	5247,45	5708,50	6118,90	6636,45	7336,74	8701,95	12074,90
		C	3647,81	4321,00	4781,92	5128,29	5438,64	5781,28	6183,98	6794,04	8247,26
14	<i>KIEROWNICY W BRANŻY HOTELARSKIEJ, HANDLU I INNYCH BRANŻACH USŁUGOWYCH</i>	A	1975,81	2441,58	2829,59	3250,46	3744,04	4296,02	4961,19	6032,71	7834,41
		B	2209,36	2871,97	3402,29	3902,42	4455,52	5085,76	5970,57	7114,51	9101,10
		C	1814,44	2272,19	2585,73	2872,68	3237,40	3715,67	4283,36	4992,73	6508,45
141	<i>Kierownicy w gastronomii i hotelarstwie</i>	A	1485,07	1869,49	2236,78	2767,72	3048,51	3581,20	4075,92	5018,36	6819,21
		B	1493,13	1979,48	2575,93	2989,12	3517,64	3953,44	4769,77	6098,39	8625,84
		C	1383,55	1796,29	2181,24	2494,86	2890,29	3244,78	3815,35	4369,46	5677,55
142	<i>Kierownicy do spraw handlu detalicznego i hurtowego</i>	A	1897,63	2282,86	2554,48	2811,89	3117,00	3494,23	4030,49	4749,88	6408,95
		B	2257,02	2681,59	3040,70	3471,56	3906,35	4365,69	5096,75	6142,26	8634,72
		C	1768,93	2121,15	2391,02	2611,72	2825,26	3095,89	3462,33	4064,35	4969,27
143	<i>Kierownicy do spraw innych typów usług</i>	A	2516,26	3251,77	3822,27	4343,18	4814,42	5397,56	6200,66	7126,54	8826,96
		B	2545,21	3386,05	4025,53	4578,48	5115,53	5844,57	6729,63	7512,66	9611,26
		C	2486,25	3083,94	3638,27	4081,07	4521,79	4917,78	5612,85	6456,42	7918,33

2. SPECJALIŚCI

2	<u>RAZEM</u>	A	2360,62	2769,62	3111,17	3451,30	3801,01	4154,46	4590,02	5241,42	6731,36
		B	2378,79	2877,97	3304,62	3734,64	4182,22	4715,88	5442,39	6566,46	8635,48
		C	2353,34	2731,61	3045,83	3347,01	3669,88	3985,15	4330,30	4813,72	5699,37
21	<i>SPECJALIŚCI NAUK FIZYCZNYCH, MATEMATYCZNYCH I TECHNICZNYCH</i>	A	2296,84	2816,23	3258,45	3719,32	4188,86	4731,35	5425,33	6391,73	8077,78
		B	2463,74	3050,77	3540,56	4035,65	4534,20	5110,19	5865,58	6917,12	8699,30
		C	2074,39	2481,53	2800,73	3101,04	3467,12	3887,09	4369,68	5037,67	6190,89

TABL. 13. MIESIĘCZNE WYNAGRODZENIA NAJWYŻSZE W GRUPACH DECYLOWYCH PRACOWNIKÓW ZATRUDNIONYCH WEDŁUG GRUP ZAWODÓW: WIELKICH, DUŻYCH I ŚREDNICH ORAZ PŁCI ZA PAŹDZIERNIK 2010 ROKU (cd.)

WYSZCZEGÓLNIENIE	Najwyższe wynagrodzenia (decyle) w grupie decylowej :								
	<i>pierw- szej</i>	<i>drugiej</i>	<i>trzeciej</i>	<i>czwartej</i>	<i>piątej (media- na)</i>	<i>szóstej</i>	<i>siódmej</i>	<i>ósmej</i>	<i>dziewię- tej</i>
A - ogółem									
B - mężczyźni									
C - kobiety									
	w złotych								

2. SPECJALIŚCI (cd.)

211 Fizycy, chemicy i specjaliści nauk o Ziemi	A	2360,81	2800,85	3119,16	3573,11	4022,74	4503,48	5158,20	5985,06	7270,54
	B	2446,36	2972,58	3367,98	3778,94	4240,28	4820,98	5546,80	6492,94	7810,48
	C	2297,64	2641,31	2957,87	3295,65	3778,66	4298,16	4866,40	5493,51	6641,44
212 Matematycy, statystycy i pokrewni	A	2047,77	2471,61	2694,86	2877,44	3071,85	3309,13	3652,74	4260,41	5245,12
	B	2422,60	2646,20	2899,21	3095,94	3400,01	3791,12	4576,37	5061,44	7910,78
	C	2038,30	2392,23	2634,06	2819,26	3016,49	3205,84	3453,17	3848,19	4784,45
213 Specjaliści nauk biologicznych i pokrewni	A	2222,24	2550,69	2881,62	3187,64	3554,45	4037,56	4621,17	5441,04	6578,37
	B	2310,99	2695,78	3151,91	3556,66	4045,38	4600,21	5361,46	6092,42	7125,30
	C	2168,49	2465,41	2741,10	2976,62	3255,52	3592,45	4073,57	4707,73	5735,01
214 Inżynierowie (z wyłączeniem elektrotechnologii)	A	2407,99	2961,03	3436,10	3892,79	4353,63	4896,78	5600,87	6637,62	8495,44
	B	2562,61	3165,40	3642,36	4123,08	4624,59	5192,93	5924,41	7057,81	8994,35
	C	2088,07	2522,32	2896,29	3230,10	3619,41	4027,92	4511,43	5216,46	6437,63
215 Inżynierowie elektrotechnologii	A	2867,90	3487,60	4006,54	4483,80	5017,63	5661,06	6509,23	7477,42	9244,75
	B	2897,34	3503,15	4041,25	4505,97	5057,81	5712,31	6550,40	7517,47	9265,96
	C	2477,70	3012,01	3562,12	4215,57	4556,53	4963,43	5358,92	6554,04	8454,01
216 Architekci, geodeci, projektanci i pokrewni	A	0,00	0,00	0,00	0,00	0,00	0,00	0,00	0,00	0,00
	A	1581,66	2150,97	2588,37	2984,85	3454,52	3949,03	4443,84	5178,55	6638,85
	B	1586,64	2160,01	2631,97	3034,05	3539,01	4125,52	4730,39	5608,50	7198,86
C	1561,21	2139,65	2544,75	2903,56	3303,05	3676,44	4154,58	4877,83	5858,32	
22 SPECJALIŚCI DO SPRAW ZDROWIA	A	2271,96	2597,47	2827,63	3040,59	3273,06	3552,91	3962,57	4733,33	6510,76
	B	2331,63	2854,20	3415,79	3987,06	4794,72	5610,27	6716,32	8060,04	10475,75
	C	2267,75	2574,58	2793,72	2990,62	3192,81	3440,63	3742,85	4277,74	5516,73
221 Lekarze	A	3170,51	3798,25	4524,98	5170,54	5824,99	6625,49	7549,64	8931,01	11144,30
	B	3190,82	3890,95	4757,11	5450,75	6224,57	7082,34	8168,17	9676,68	12157,10
	C	3153,85	3719,54	4376,28	5026,51	5623,98	6312,13	7132,04	8374,58	10306,77
222 Pielęgniarki	A	2288,31	2549,32	2745,58	2908,70	3068,25	3238,78	3444,35	3716,71	4199,12
	B	2229,53	2531,17	2755,43	2951,90	3103,65	3310,80	3477,88	3843,96	4397,28
	C	2289,28	2549,79	2745,41	2907,93	3067,49	3238,11	3443,86	3713,99	4197,16
223 Położne	A	2418,24	2681,01	2832,52	2971,78	3124,87	3309,81	3523,59	3815,43	4410,88
	B	3164,39	3178,76	3193,14	4057,51	4071,89	4086,26	4100,72	4117,15	4133,58
	C	2417,86	2680,53	2831,89	2971,07	3123,79	3309,09	3522,82	3813,74	4412,22

TABL. 13. MIESIĘCZNE WYNAGRODZENIA NAJWYŻSZE W GRUPACH DECYLOWYCH PRACOWNIKÓW ZATRUDNIONYCH WEDŁUG GRUP ZAWODÓW: WIELKICH, DUŻYCH I ŚREDNICH ORAZ PŁCI ZA PAŹDZIERNIK 2010 ROKU (cd.)

WYSZCZEGÓLNIENIE	Najwyższe wynagrodzenia (decyle) w grupie decylowej :								
	<i>pierw- szej</i>	<i>drugiej</i>	<i>trzeciej</i>	<i>czwartej</i>	<i>piątej (media- na)</i>	<i>szóstej</i>	<i>siódmej</i>	<i>ósmej</i>	<i>dziwiq- tej</i>
	w złotych								

2. SPECJALIŚCI (cd.)

224	<i>Specjaliści ratownictwa medycznego</i>	<i>A</i>	2023,83	2365,29	2391,75	2590,01	2743,19	3135,80	3483,47	3740,46	3990,25
		<i>B</i>	2352,48	2371,25	2390,01	2616,37	2850,01	3376,68	3703,65	3922,01	5283,65
		<i>C</i>	1643,04	2011,06	2475,84	2545,01	2651,48	2691,77	3115,01	3478,76	3639,63
225	<i>Lekarze weterynarii</i>	<i>A</i>	2999,68	3355,46	3670,44	3950,34	4370,74	4826,34	5195,65	5985,46	6902,51
		<i>B</i>	3185,96	3690,94	3961,51	4584,68	4902,39	5217,37	5954,23	6746,68	7648,51
		<i>C</i>	2730,46	3175,75	3386,65	3655,70	3951,26	4234,35	4634,07	5185,13	6047,11
226	<i>Lekarze dentyści</i>	<i>A</i>	2004,57	2022,97	2383,31	3015,06	3470,06	3955,55	4673,41	5572,36	7389,89
		<i>B</i>	2006,05	2020,52	2353,92	3150,50	3461,77	3729,45	4402,01	5764,01	8120,01
		<i>C</i>	2003,91	2024,06	2390,91	3002,43	3472,68	3972,94	4710,01	5520,59	7161,46
227	<i>Diagności laboratoryjni</i>	<i>A</i>	2177,45	2441,86	2709,43	2935,22	3197,54	3570,28	3978,85	4717,80	6298,90
		<i>B</i>	2052,01	2189,26	2678,65	2894,77	3140,92	3391,77	4930,92	6126,68	11829,10
		<i>C</i>	2228,89	2449,56	2712,30	2941,83	3213,27	3572,72	3958,95	4662,81	5923,34
228	<i>Inni specjaliści ochrony zdrowia</i>	<i>A</i>	1798,57	2176,51	2480,49	2780,66	3107,03	3562,44	4144,83	4823,00	6221,55
		<i>B</i>	1681,13	2091,55	2438,32	2774,39	3072,20	3579,04	4178,55	5033,05	6562,81
		<i>C</i>	1871,32	2204,93	2489,90	2783,90	3115,48	3555,15	4118,50	4756,74	6007,75
23	<i>SPECJALIŚCI NAUCZANIA I WYCHOWANIA</i>	<i>A</i>	2446,90	2833,40	3159,83	3463,61	3762,53	4020,22	4298,76	4663,50	5224,30
		<i>B</i>	2358,74	2714,94	3038,44	3322,98	3647,33	3965,42	4334,07	4819,73	5662,43
		<i>C</i>	2482,29	2879,83	3202,46	3508,79	3793,66	4034,29	4291,07	4627,56	5125,44
231	<i>Nauczyciele akademicy</i>	<i>A</i>	2418,90	3005,83	3603,10	3999,09	4384,02	4869,16	5494,76	6396,91	8101,55
		<i>B</i>	2485,86	3250,64	3803,27	4232,21	4681,99	5251,19	5960,70	6882,58	8804,25
		<i>C</i>	2360,00	2847,14	3356,85	3745,08	4088,68	4429,54	4945,86	5624,82	7019,06
232	<i>Nauczyciele kształcenia zawodowego</i>	<i>A</i>	2235,69	2539,07	2867,59	3160,66	3465,69	3785,04	4153,64	4576,32	5166,50
		<i>B</i>	2169,14	2447,91	2757,11	3055,45	3295,94	3629,81	4036,70	4513,96	5125,91
		<i>C</i>	2285,92	2622,88	3005,11	3294,11	3615,72	3918,47	4217,77	4642,21	5206,22
233	<i>Nauczyciele gimnazjów i szkół ponadgimnazjalnych (z wyjątkiem nauczycieli kształcenia zawodowego)</i>	<i>A</i>	2503,09	2881,63	3174,62	3459,87	3755,82	4021,16	4302,85	4643,17	5112,39
		<i>B</i>	2400,25	2752,59	3035,22	3280,24	3559,59	3831,42	4124,51	4479,50	4997,97
		<i>C</i>	2553,42	2949,54	3245,18	3551,46	3834,63	4092,49	4365,53	4694,45	5149,67
234	<i>Nauczyciele szkół podstawowych i specjaliści do spraw wychowania małego dziecka</i>	<i>A</i>	2470,84	2846,13	3176,99	3465,31	3756,19	3981,09	4193,27	4453,20	4867,23
		<i>B</i>	2355,18	2580,12	2838,49	3064,26	3278,16	3522,56	3811,05	4134,41	4610,31
		<i>C</i>	2500,72	2896,53	3232,68	3535,33	3811,93	4020,83	4224,89	4479,40	4888,96

TABL. 13. MIESIĘCZNE WYNAGRODZENIA NAJWYŻSZE W GRUPACH DECYLOWYCH PRACOWNIKÓW ZATRUDNIONYCH WEDŁUG GRUP ZAWODÓW: WIELKICH, DUŻYCH I ŚREDNICH ORAZ PŁCI ZA PAŹDZIERNIK 2010 ROKU (cd.)

WYSZCZEGÓLNIENIE	Najwyższe wynagrodzenia (decyle) w grupie decylowej :								
	pierwszej	drugiej	trzeciej	czwartej	piątej (media- na)	szóstej	siódmej	ósmej	dziwiąt- tej
A - ogółem									
B - mężczyźni									
C - kobiety									
	w złotych								

2. SPECJALIŚCI (cd.)

235	Inni specjaliści nauczania i wychowania	A	2417,76	2770,96	3086,09	3369,51	3667,11	3900,76	4197,37	4638,62	5279,40
		B	2308,14	2676,03	3019,91	3290,83	3631,04	3954,02	4344,57	4858,59	5683,92
		C	2431,75	2783,78	3095,19	3379,93	3673,67	3896,83	4180,96	4609,50	5226,16
24	SPECJALIŚCI DO SPRAW EKONOMICZNYCH I ZARZĄDZANIA	A	2172,43	2695,43	3097,38	3494,13	3943,44	4437,06	5082,14	6034,98	7843,83
		B	2207,52	2925,90	3454,40	3963,65	4532,98	5218,43	6146,43	7386,79	9792,11
		C	2148,29	2621,27	2987,16	3340,82	3722,80	4157,05	4695,73	5465,13	6894,59
241	Specjaliści do spraw finansowych	A	2399,64	2928,97	3273,11	3654,30	4057,34	4552,17	5197,31	6185,06	8019,96
		B	2493,94	3211,64	3771,18	4427,03	5051,83	5858,66	6862,34	8343,94	11262,96
		C	2386,81	2874,78	3195,89	3522,06	3882,13	4281,31	4832,02	5578,40	7081,52
242	Specjaliści do spraw administracji i zarządzania	A	2267,29	2740,55	3104,18	3488,63	3907,60	4354,40	4909,67	5691,03	7126,85
		B	2530,53	3085,60	3565,77	3981,47	4446,72	4990,43	5708,34	6796,66	8351,79
		C	2195,86	2631,44	2964,39	3304,78	3683,35	4104,51	4587,24	5266,68	6434,81
243	Specjaliści do spraw sprzedaży, marketingu i public relations	A	1876,50	2400,06	2844,29	3316,90	3806,15	4446,80	5349,93	6629,84	8829,03
		B	1917,58	2589,15	3130,31	3687,50	4347,83	5153,89	6277,07	7750,80	10365,60
		C	1845,66	2296,11	2663,86	3062,08	3486,91	4003,53	4695,44	5715,73	7492,04
244	Specjaliści do spraw rynku nieruchomości	A	1999,19	2697,06	3190,27	3560,63	4158,76	4735,26	5339,47	6141,38	7740,01
		B	1996,71	2650,68	3048,29	3695,89	4362,78	4817,54	5481,55	6685,57	8868,96
		C	2004,76	2783,96	3205,45	3516,57	3768,46	4542,80	5213,96	5888,81	7290,01
25	SPECJALIŚCI DO SPRAW TECHNOLOGII INFORMACYJNO-KOMUNIKACYJNYCH	A	2679,97	3408,27	3974,06	4544,94	5243,95	6000,48	6927,91	8182,13	10182,50
		B	2681,11	3427,82	3996,44	4615,67	5334,23	6095,07	7033,99	8294,52	10312,79
		C	2673,94	3270,72	3829,25	4199,19	4762,16	5412,26	6156,77	7287,70	9380,29
251	Analicy systemowi i programiści	A	2708,54	3564,74	4224,49	4876,96	5612,77	6350,28	7363,79	8648,09	10777,44
		B	2725,65	3596,79	4306,67	4982,83	5748,39	6506,25	7545,30	8823,16	11023,22
		C	2688,64	3403,57	3873,02	4300,80	4798,18	5468,31	6157,48	7271,78	9596,61
252	Specjaliści do spraw baz danych i sieci komputerowych	A	2586,54	3164,92	3624,20	4070,44	4640,56	5315,58	6130,05	7167,94	9038,48
		B	2587,90	3178,59	3623,32	4081,04	4639,30	5318,61	6125,96	7140,01	9007,79
		C	2577,51	2948,56	3632,51	3991,01	4664,30	5302,61	6153,96	7309,58	9171,83
26	SPECJALIŚCI Z DZIEDZINY PRAWA, DZIEDZIN SPOŁECZNYCH I KULTURY	A	2352,07	2881,39	3338,74	3834,27	4445,45	5338,29	6568,72	7994,74	10039,08
		B	2391,88	2989,33	3584,83	4223,65	5000,44	6127,05	7326,56	8858,85	10943,62
		C	2315,55	2824,52	3237,39	3681,34	4198,37	4964,76	6180,01	7523,95	9491,23

TABL. 13. MIESIĘCZNE WYNAGRODZENIA NAJWYŻSZE W GRUPACH DECYLOWYCH PRACOWNIKÓW ZATRUDNIONYCH WEDŁUG GRUP ZAWODÓW: WIELKICH, DUŻYCH I ŚREDNICH ORAZ PŁCI ZA PAŹDZIERNIK 2010 ROKU (cd.)

WYSZCZEGÓLNIENIE	Najwyższe wynagrodzenia (decyle) w grupie decylowej :								
	<i>pierw- szej</i>	<i>drugiej</i>	<i>trzeciej</i>	<i>czwartej</i>	<i>piątej (media- na)</i>	<i>szóstej</i>	<i>siódmej</i>	<i>ósmej</i>	<i>dziewię- tej</i>
A - ogółem									
B - mężczyźni									
C - kobiety									
	w złotych								

2. SPECJALIŚCI (dok.)

261 Specjaliści z dziedziny prawa	A	2971,54	3913,29	4690,01	5895,77	6920,08	7910,55	8875,93	9878,02	11089,40
	B	2973,99	4001,58	4931,68	6169,67	7122,68	7952,97	8951,72	10086,25	11537,08
	C	2970,18	3810,77	4569,76	5726,26	6819,21	7877,14	8819,58	9650,10	10837,60
262 Bibliotekoznawcy, archiwiści i muzealnicy	A	2082,01	2357,13	2583,49	2820,61	3047,03	3283,68	3625,22	4083,21	5136,50
	B	2059,02	2377,09	2695,60	2970,70	3249,00	3568,95	3884,39	4589,20	5716,96
	C	2092,57	2349,29	2563,22	2798,15	3011,34	3231,71	3530,52	4018,91	4864,18
263 Specjaliści z dziedzin społecznych i religijnych	A	2321,01	2753,52	3107,90	3419,23	3806,65	4254,84	4907,94	5839,70	6888,50
	B	2131,83	2591,53	2975,22	3477,09	4036,37	4770,35	5493,72	6426,16	7489,10
	C	2366,91	2799,13	3135,51	3415,34	3772,38	4138,40	4718,18	5614,45	6795,68
264 Literaci, dziennikarze i filolodzy	A	1990,67	2751,53	3426,64	3963,74	4515,28	5224,97	6256,60	7675,90	11112,18
	B	2188,46	3078,82	3663,47	4204,63	4869,13	5755,65	7200,64	9259,03	13611,03
	C	1894,05	2669,42	3117,26	3740,24	4305,27	4950,76	5716,55	6903,17	9384,20
265 Twórcy i artyści	A	2266,18	2681,18	2952,25	3246,30	3523,81	3927,58	4554,48	5247,28	7050,41
	B	2380,87	2745,97	3031,82	3387,26	3697,35	4155,88	4702,78	5571,07	7386,01
	C	2141,76	2614,32	2838,73	3122,66	3388,52	3734,92	4236,11	4967,79	6617,88

3. TECHNICZY I INNY ŚREDNI PERSONEL

3 <u>RAZEM</u>	A	1826,18	2220,67	2542,83	2863,05	3196,56	3576,41	4039,27	4692,79	5849,73
	B	1910,50	2431,06	2827,09	3220,67	3631,50	4104,75	4659,19	5447,33	6769,19
	C	1790,23	2126,98	2403,32	2659,45	2947,45	3253,60	3619,99	4096,70	4971,31
<i>W tym:</i>										
31 ŚREDNI PERSONEL NAUK FIZYCZNYCH, CHEMICZNYCH I TECHNICZNYCH	A	2048,33	2463,48	2814,07	3182,12	3580,61	4019,94	4538,55	5285,16	6531,81
	B	2182,03	2649,08	3054,69	3460,29	3875,37	4327,01	4890,26	5686,73	6918,18
	C	1843,05	2128,53	2372,73	2593,43	2837,09	3111,07	3480,67	3958,05	4699,79
311 Technicy nauk fizycznych i technicznych	A	1989,58	2418,83	2750,02	3092,76	3475,31	3892,82	4369,98	5091,72	6383,87
	B	2061,89	2560,73	2984,38	3383,22	3775,54	4207,61	4747,20	5560,64	6913,14
	C	1873,65	2177,45	2431,65	2625,51	2864,89	3120,62	3494,15	3941,24	4638,70
312 Mistrzowie produkcji w górnictwie, przemyśle przetwórczym i budownictwie	A	2436,27	2863,02	3295,94	3670,73	4070,75	4574,72	5055,62	5687,50	6938,30
	B	2593,99	3009,69	3475,00	3853,95	4301,73	4745,78	5221,71	5868,81	7140,07
	C	2086,57	2341,07	2572,74	2856,16	3099,41	3434,18	3769,63	4239,43	5108,71
313 Kontrolerzy (sterowniczy) procesów przemysłowych	A	2071,71	2361,62	2646,08	2967,20	3290,58	3644,83	4104,61	4663,74	5844,39
	B	2201,42	2491,31	2803,33	3102,05	3425,29	3782,39	4230,94	4817,23	6005,92
	C	1670,89	1911,87	2065,35	2176,41	2322,34	2640,01	3026,79	3522,01	4358,82

TABL. 13. MIESIĘCZNE WYNAGRODZENIA NAJWYŻSZE W GRUPACH DECYLOWYCH PRACOWNIKÓW ZATRUDNIONYCH WEDŁUG GRUP ZAWODÓW: WIELKICH, DUŻYCH I ŚREDNICH ORAZ PŁCI ZA PAŹDZIERNIK 2010 ROKU (cd.)

WYSZCZEGÓLNIENIE	Najwyższe wynagrodzenia (decyle) w grupie decylowej :								
	pierwszej	drugiej	trzeciej	czwartej	piątej (media- na)	szóstej	siódmej	ósmej	dziwiąt- tej
A - ogółem									
B - mężczyźni									
C - kobiety									
	w złotych								

3. TECHNICY I INNY ŚREDNI PERSONEL (cd.)

314	Technicy nauk biologicznych, rolniczych i technologii żywności	A	1973,84	2389,60	2868,44	3373,68	4133,84	4521,94	5187,41	5952,75	6749,15
		B	2443,62	3253,34	4138,04	4428,40	4889,03	5426,18	5917,79	6397,87	7173,21
		C	1637,34	2003,87	2211,34	2454,35	2729,39	2987,89	3318,15	3970,10	4600,63
315	Pracownicy transportu morskiego, żeglugi śródlądowej i lotnictwa	A	2954,07	3685,51	4322,80	4837,14	5541,19	6548,71	7533,55	11577,90	19636,37
		B	3074,18	3905,34	4534,41	4947,10	5845,46	6648,87	7550,09	11493,69	19770,38
		C	2708,34	3087,51	3437,51	3761,12	4150,01	4585,01	5386,68	13144,45	19057,15
32	ŚREDNI PERSONEL DO SPRAW ZDROWIA	A	1665,90	1964,79	2179,32	2367,15	2555,63	2770,20	3035,91	3398,20	4036,23
		B	1697,79	2051,47	2349,91	2606,87	2876,98	3162,92	3474,00	3894,50	4686,85
		C	1652,93	1935,14	2136,70	2315,03	2483,13	2666,53	2885,39	3195,88	3790,37
	W tym:										
321	Technicy medyczni i farmaceutyczni	A	1711,54	2069,36	2297,64	2476,48	2645,45	2833,69	3077,26	3413,20	4061,61
		B	1394,53	1938,27	2285,48	2519,92	2736,23	2980,10	3273,34	3715,84	4642,62
		C	1731,87	2076,00	2298,81	2473,16	2638,28	2815,16	3064,20	3380,78	3995,76
322	Dietetycy i żywieniowcy	A	1728,21	1916,86	2130,37	2238,21	2378,25	2506,09	2676,69	2891,46	3213,92
		B	1309,66	1608,65	1818,14	2055,43	2164,78	2202,23	2286,51	3050,64	3150,64
		C	1746,26	1935,01	2143,55	2265,57	2409,03	2513,84	2678,12	2883,50	3226,26
325	Inny średni personel do spraw zdrowia	A	1619,37	1891,42	2085,92	2286,77	2479,61	2704,28	3004,27	3419,76	4053,74
		B	1737,87	2069,13	2367,05	2631,19	2904,24	3195,08	3517,49	3920,29	4717,47
		C	1594,58	1823,70	1993,72	2152,51	2315,27	2480,83	2688,08	2993,72	3544,05
33	ŚREDNI PERSONEL DO SPRAW BIZNESU I ADMINISTRACJI	A	1801,39	2282,64	2638,84	2971,93	3310,17	3657,47	4090,68	4726,21	5783,46
		B	1596,71	2238,27	2745,67	3138,73	3571,89	4098,30	4679,04	5459,71	6872,12
		C	1886,96	2293,66	2606,95	2919,10	3214,47	3536,78	3895,22	4421,41	5351,22
331	Średni personel do spraw finansowych	A	1813,45	2250,06	2573,51	2881,20	3194,25	3539,47	3964,52	4543,64	5507,28
		B	1969,15	2513,60	2951,70	3370,39	3829,03	4280,83	4845,92	5650,53	7718,72
		C	1801,77	2229,67	2547,44	2841,99	3147,29	3489,60	3884,38	4439,97	5346,34
332	Agenci i pośrednicy handlowi	A	1384,50	1957,17	2412,52	2832,12	3325,11	3836,50	4429,75	5243,34	6872,88
		B	1391,50	1987,78	2483,37	2943,22	3420,94	3966,86	4569,99	5431,10	7133,53
		C	1357,01	1834,97	2227,35	2633,99	3036,90	3572,51	4096,20	4802,26	6183,29
333	Pośrednicy usług biznesowych	A	1663,89	2153,09	2455,02	2750,66	3014,69	3383,44	3785,16	4432,69	5449,50
		B	1492,28	2169,49	2554,16	2943,70	3268,87	3608,22	4195,64	4689,14	5686,30
		C	1814,03	2145,21	2394,11	2603,10	2906,29	3168,26	3570,72	4171,11	5089,00
334	Pracownicy administracyjni i sekretarze wyspecjalizowani	A	1913,95	2282,20	2589,55	2916,71	3249,87	3597,90	3974,48	4514,50	5474,87
		B	1990,43	2473,01	2832,88	3160,61	3579,49	4033,98	4624,39	5408,07	6689,41
		C	1901,31	2253,12	2552,98	2866,17	3186,82	3533,76	3886,14	4349,73	5210,41

TABL. 13. MIESIĘCZNE WYNAGRODZENIA NAJWYŻSZE W GRUPACH DECYLOWYCH PRACOWNIKÓW ZATRUDNIONYCH WEDŁUG GRUP ZAWODÓW: WIELKICH, DUŻYCH I ŚREDNICH ORAZ PŁCI ZA PAŹDZIERNIK 2010 ROKU (cd.)

WYSZCZEGÓLNIENIE	Najwyższe wynagrodzenia (decyle) w grupie decylowej :								
	<i>pierw- szej</i>	<i>drugiej</i>	<i>trzeciej</i>	<i>czwartej</i>	<i>piątej (media- na)</i>	<i>szóstej</i>	<i>siódmej</i>	<i>ósmej</i>	<i>dziewią- tej</i>
	w złotych								

3. TECHNICY I INNY ŚREDNI PERSONEL (dok.)

335	<i>Urzednicy państwowi do spraw nadzoru</i>	<i>A</i>	2464,39	2801,41	3075,97	3307,75	3553,77	3811,55	4164,92	4775,86	5611,90
		<i>B</i>	2666,36	3136,73	3470,74	3843,65	4227,18	4723,29	5193,07	5644,80	6329,04
		<i>C</i>	2427,51	2736,70	2996,58	3206,84	3424,24	3656,32	3916,67	4364,97	5227,56
34	<i>ŚREDNI PERSONEL Z DZIEDZINY PRAWA, SPRAW SPOŁECZNYCH, KULTURY I POKREWNY</i>	<i>A</i>	1679,55	1911,78	2084,09	2250,15	2453,11	2657,71	2944,41	3272,38	3838,47
		<i>B</i>	1780,79	2063,00	2278,00	2489,95	2701,00	2959,66	3258,97	3690,47	4717,02
		<i>C</i>	1657,71	1883,69	2050,40	2194,62	2398,72	2599,22	2866,24	3185,75	3653,80
341	<i>Średni personel z dziedziny prawa, spraw społecznych i religii</i>	<i>A</i>	1673,16	1891,63	2054,87	2187,78	2385,85	2595,92	2866,10	3203,68	3645,40
		<i>B</i>	1827,51	2023,24	2142,09	2307,51	2462,51	2704,56	2940,80	3287,40	4075,42
		<i>C</i>	1658,48	1880,36	2041,69	2177,32	2377,95	2587,09	2858,91	3195,73	3622,38
342	<i>Sportowcy, trenerzy i pokrewni</i>	<i>A</i>	1658,22	2029,48	2277,66	2540,24	2848,54	3048,41	3293,65	3698,76	4160,92
		<i>B</i>	1722,74	2029,80	2425,69	2603,80	2875,57	3039,34	3262,13	3582,57	3884,49
		<i>C</i>	1310,60	2028,01	2187,40	2334,01	2488,31	3261,83	3734,56	3938,01	4958,19
343	<i>Średni personel w zakresie działalności artystycznej, kulturalnej i kulinarnej</i>	<i>A</i>	1693,15	1941,38	2132,13	2332,89	2519,68	2734,45	3003,32	3362,35	4120,77
		<i>B</i>	1779,13	2119,31	2368,32	2564,90	2800,85	3094,57	3426,99	4023,08	5186,44
		<i>C</i>	1660,72	1891,29	2061,86	2230,83	2427,47	2616,04	2866,03	3135,46	3673,85
35	<i>TECHNICY INFORMATYCY</i>	<i>A</i>	1779,05	2358,25	2802,89	3161,27	3600,16	4045,15	4578,22	5336,77	7066,24
		<i>B</i>	1776,38	2347,95	2787,10	3147,14	3592,75	4025,94	4571,52	5386,05	7149,86
		<i>C</i>	1794,01	2450,84	2882,71	3251,26	3644,88	4214,82	4607,53	5171,04	6431,31
351	<i>Technicy do spraw technologii teleinformatycznych i pomocy użytkownikom urzędzeń teleinformatycznych</i>	<i>A</i>	1749,49	2273,92	2722,80	3059,27	3464,41	3909,82	4466,32	5249,84	7008,92
		<i>B</i>	1747,40	2249,57	2707,11	3039,85	3421,59	3874,23	4426,86	5256,96	7022,16
		<i>C</i>	1779,39	2408,76	2835,21	3232,83	3633,34	4248,67	4639,88	5224,49	6820,01
352	<i>Technicy telekomunikacji i urzędzeń transmisyjnych</i>	<i>A</i>	1808,87	2617,15	3131,09	3571,72	4012,51	4423,05	4937,90	5671,19	7214,83
		<i>B</i>	1802,06	2615,11	3163,58	3704,35	4070,39	4486,13	5050,32	5985,68	7419,86
		<i>C</i>	1868,76	2658,34	3063,90	3314,30	3682,15	4032,15	4407,15	4950,01	5575,01

4. PRACOWNICY BIUROWI

4	<u>RAZEM</u>	<i>A</i>	1628,55	1988,10	2263,37	2513,97	2762,47	3014,42	3318,72	3727,18	4429,26
		<i>B</i>	1585,08	1987,44	2275,73	2522,04	2763,61	3003,18	3308,80	3744,10	4489,82
		<i>C</i>	1647,15	1988,47	2257,00	2509,28	2761,67	3021,40	3324,29	3719,48	4396,26
41	<i>SEKRETARKI, OPERATORZY URZĄDZEŃ BIUROWYCH I POKREWNI</i>	<i>A</i>	1639,01	1999,74	2283,09	2543,07	2787,98	3058,25	3389,67	3804,78	4546,32
		<i>B</i>	1592,30	2081,33	2448,20	2758,28	3026,77	3354,19	3740,82	4255,26	5111,17
		<i>C</i>	1645,68	1992,20	2255,08	2504,55	2742,68	2996,78	3311,96	3709,53	4404,63

TABL. 13. MIESIĘCZNE WYNAGRODZENIA NAJWYŻSZE W GRUPACH DECYLOWYCH PRACOWNIKÓW ZATRUDNIONYCH WEDŁUG GRUP ZAWODÓW: WIELKICH, DUŻYCH I ŚREDNICH ORAZ PŁCI ZA PAŹDZIERNIK 2010 ROKU (cd.)

WYSZCZEGÓLNIENIE	Najwyższe wynagrodzenia (decyle) w grupie decylowej :								
	<i>pierw- szej</i>	<i>drugiej</i>	<i>trzeciej</i>	<i>czwartej</i>	<i>piątej (media- na)</i>	<i>szóstej</i>	<i>siódmej</i>	<i>ósmej</i>	<i>dziwi- tej</i>
A - ogółem									
B - mężczyźni									
C - kobiety									
	w złotych								

4. PRACOWNICY BIUROWI (dok.)

411	Pracownicy obsługi biurowej	A	1672,87	2060,63	2353,50	2630,86	2888,96	3165,57	3501,44	3925,33	4674,37
		B	1716,47	2195,95	2546,76	2837,63	3112,49	3443,00	3814,88	4320,37	5195,68
		C	1657,14	2029,14	2307,97	2579,21	2823,87	3095,72	3421,80	3811,03	4508,72
412	Sekretarki (ogólne)	A	1660,17	1976,55	2184,97	2412,98	2605,97	2831,50	3093,40	3482,45	4140,14
		B	1633,47	1986,42	2086,68	2227,38	2376,48	2477,42	2853,01	3363,34	4494,30
		C	1661,98	1976,18	2185,87	2417,97	2610,29	2835,25	3094,97	3485,56	4135,76
413	Operatorzy urządzeń biurowych	A	1488,99	1593,36	1770,53	2041,39	2303,79	2534,78	2790,91	3170,36	3929,33
		B	1445,18	1526,59	1608,15	1905,78	2359,45	2599,45	2845,01	3260,88	3987,85
		C	1519,92	1693,62	1856,66	2093,78	2290,81	2485,25	2732,64	3142,15	3900,47
42	PRACOWNICY OBSŁUGI KLIENTA	A	1757,52	2076,77	2339,37	2591,26	2865,46	3111,54	3376,40	3744,05	4396,25
		B	1885,88	2198,06	2493,20	2753,69	2999,17	3310,04	3752,70	4459,10	5674,08
		C	1741,73	2058,23	2305,62	2558,53	2833,96	3084,53	3334,87	3662,62	4200,77
421	Pracownicy obrotu pieniężnego	A	2087,29	2435,84	2712,50	2960,54	3168,20	3380,68	3641,76	4003,56	4712,33
		B	2155,23	2482,52	2778,05	3003,63	3344,20	3749,18	4285,74	4966,64	6590,07
		C	2075,25	2424,45	2698,38	2951,43	3147,25	3346,90	3573,57	3879,92	4441,21
422	Pracownicy do spraw informowania klientów	A	1485,20	1754,47	1952,01	2110,31	2289,21	2496,20	2750,26	3053,55	3593,51
		B	1563,78	1928,19	2061,35	2361,97	2542,61	2738,83	3023,43	3269,58	3981,30
		C	1482,86	1739,92	1922,89	2092,75	2249,21	2447,58	2703,84	3004,44	3544,33
43	PRACOWNICY DO SPRAW FINANSOWO-STATYSTYCZNYCH I EWIDENCJI MATERIAŁOWEJ	A	1492,86	1836,02	2103,19	2354,98	2592,83	2859,08	3180,71	3608,03	4323,57
		B	1491,68	1861,46	2139,55	2380,03	2610,82	2867,65	3184,07	3577,25	4212,38
		C	1494,76	1802,44	2064,13	2314,95	2560,30	2846,55	3173,49	3670,35	4492,83
431	Pracownicy do spraw finansowo-statystycznych	A	1596,26	1989,47	2306,59	2601,68	2879,78	3207,78	3679,15	4231,97	5168,56
		B	1643,36	2291,96	2608,56	2944,81	3566,30	3989,13	4672,09	5622,06	7288,68
		C	1593,79	1980,35	2280,02	2567,75	2847,74	3138,53	3596,19	4120,93	4949,67
432	Pracownicy do spraw ewidencji materiałowej i transportu	A	1484,72	1795,42	2059,83	2293,02	2517,64	2768,81	3065,31	3436,09	4052,02
		B	1490,18	1849,72	2125,62	2363,12	2591,88	2841,40	3152,92	3527,42	4127,23
		C	1455,69	1709,31	1894,01	2090,19	2303,84	2511,38	2775,82	3121,66	3653,32
44	POZOSTALI PRACOWNICY OBSŁUGI BIURA	A	1909,82	2283,76	2539,48	2744,16	2924,05	3112,58	3387,30	3789,44	4435,47
		B	2012,91	2351,55	2558,92	2730,32	2872,97	3012,85	3216,03	3575,66	4247,66
		C	1846,87	2228,62	2523,41	2755,75	2972,37	3206,78	3499,05	3890,12	4537,88

TABL. 13. MIESIĘCZNE WYNAGRODZENIA NAJWYŻSZE W GRUPACH DECYLOWYCH PRACOWNIKÓW ZATRUDNIONYCH WEDŁUG GRUP ZAWODÓW: WIELKICH, DUŻYCH I ŚREDNICH ORAZ PŁCI ZA PAŹDZIERNIK 2010 ROKU (cd.)

WYSZCZEGÓLNIENIE	Najwyższe wynagrodzenia (decyle) w grupie decylowej :								
	<i>pierw- szej</i>	<i>drugiej</i>	<i>trzeciej</i>	<i>czwartej</i>	<i>piątej (media- na)</i>	<i>szóstej</i>	<i>siódmej</i>	<i>ósmej</i>	<i>dziewię- tej</i>
A - ogółem									
B - mężczyźni									
C - kobiety									
	w złotych								

5. PRACOWNICY USŁUG OSOBISTYCH I SPRZEDAWCY

5	<u>RAZEM</u>	A	1311,75	1381,64	1511,72	1683,22	1839,08	2011,09	2233,89	2560,45	3150,29
		B	1311,87	1374,16	1483,25	1694,18	1913,07	2162,02	2473,51	2899,38	3627,29
		C	1311,68	1384,73	1540,02	1679,21	1813,80	1961,17	2139,12	2397,40	2855,41
51	PRACOWNICY USŁUG OSOBISTYCH	A	1312,33	1388,74	1589,57	1777,64	1939,26	2099,34	2303,83	2606,54	3126,49
		B	1313,40	1410,95	1657,40	1886,76	2076,79	2300,64	2584,59	2967,97	3446,97
		C	1311,71	1380,19	1561,82	1728,47	1876,03	2012,27	2178,68	2393,68	2790,28
511	Stewardzi, konduktorzy i przewodnicy	A	2426,09	2674,54	2848,56	2987,79	3166,45	3315,17	3557,73	3876,28	4967,21
		B	2456,47	2704,32	2867,95	2990,66	3142,04	3285,98	3438,60	3739,30	4210,48
		C	2359,26	2617,17	2794,78	2975,23	3225,90	3516,37	3862,90	4907,63	6133,15
512	Kucharze	A	1310,56	1359,81	1547,36	1714,17	1850,76	1976,12	2118,00	2334,48	2723,29
		B	1306,56	1313,34	1357,79	1497,62	1791,30	2061,43	2382,16	2785,61	3374,02
		C	1313,31	1426,51	1611,27	1745,65	1857,37	1962,37	2078,93	2248,44	2525,01
513	Kelnerzy i barmani	A	1307,05	1314,44	1355,21	1489,29	1688,05	1945,15	2168,04	2510,58	2994,34
		B	1309,05	1318,06	1384,40	1633,61	1946,92	2202,19	2441,03	2689,53	3201,01
		C	1306,44	1313,32	1342,15	1444,38	1623,61	1864,04	2070,33	2352,31	2859,86
514	Fryzjerzy, kosmetyczki i pokrewni	A	1302,59	1305,34	1308,08	1310,83	1313,58	1316,33	1344,39	1577,69	2235,49
		B	1302,51	1305,01	1307,51	1310,01	1312,51	1315,01	1343,43	1654,01	2058,33
		C	1302,60	1305,38	1308,16	1310,94	1313,72	1316,51	1344,97	1576,26	2309,34
515	Gospodarze obiektów	A	1343,18	1534,81	1717,76	1871,77	2013,33	2162,08	2327,80	2583,72	3043,00
		B	1342,19	1535,19	1741,22	1909,92	2048,11	2211,10	2413,84	2726,27	3188,14
		C	1344,59	1534,40	1697,72	1839,66	1983,72	2121,93	2269,09	2476,56	2823,40
516	Pozostali pracownicy usług osobistych	A	1313,14	1481,26	1706,60	1961,20	2293,68	2686,73	3159,63	3728,97	4242,08
		B	1312,75	1472,54	1498,14	1858,01	2419,65	2860,78	3270,01	3815,53	4322,34
		C	1314,16	1522,74	1773,09	1991,84	2186,26	2343,19	2685,01	3560,01	3948,40
52	SPRZEDAWCY I POKREWNI	A	1312,92	1412,67	1586,70	1728,21	1858,57	2040,39	2267,72	2604,07	3230,01
		B	1354,78	1592,20	1811,75	1987,39	2214,36	2479,25	2810,07	3251,62	4240,28
		C	1311,50	1383,77	1535,22	1668,26	1796,29	1942,89	2130,86	2411,41	2905,23
522	Pracownicy sprzedaży w sklepach	A	1311,05	1374,01	1541,08	1686,70	1826,68	1978,70	2183,50	2489,38	3028,36
		B	1348,49	1609,89	1825,10	1982,01	2197,96	2441,11	2746,68	3104,11	3898,57
		C	1309,73	1337,32	1487,30	1631,44	1757,41	1882,37	2056,66	2303,09	2759,12

TABL. 13. MIESIĘCZNE WYNAGRODZENIA NAJWYŻSZE W GRUPACH DECYLOWYCH PRACOWNIKÓW ZATRUDNIONYCH WEDŁUG GRUP ZAWODÓW: WIELKICH, DUŻYCH I ŚREDNICH ORAZ PŁCI ZA PAŹDZIERNIK 2010 ROKU (cd.)

WYSZCZEGÓLNIENIE	Najwyższe wynagrodzenia (decyle) w grupie decylowej :								
	<i>pierw- szej</i>	<i>drugiej</i>	<i>trzeciej</i>	<i>czwartej</i>	<i>piątej (media- na)</i>	<i>szóstej</i>	<i>siódmej</i>	<i>ósmej</i>	<i>dziwi- tej</i>
	w złotych								

5. PRACOWNICY USŁUG OSOBISTYCH I SPRZEDAWCY (dok.)

523	<i>Kasjerzy i sprzedawcy biletów</i>	<i>A</i>	1471,40	1586,65	1684,96	1808,24	1953,55	2136,53	2345,07	2600,05	3048,30
		<i>B</i>	1500,23	1649,12	1761,76	1914,45	2113,20	2345,74	2544,90	2916,14	3375,01
		<i>C</i>	1469,57	1584,03	1681,11	1802,17	1946,54	2122,91	2331,78	2584,76	3020,04
524	<i>Inni pracownicy sprzedaży i pokrewni</i>	<i>A</i>	1380,33	1568,11	1790,42	2005,04	2244,52	2572,12	3005,98	3659,30	4587,16
		<i>B</i>	1371,32	1507,74	1789,66	2026,57	2306,39	2683,47	3249,12	3998,20	5254,15
		<i>C</i>	1383,54	1616,61	1791,16	1993,68	2195,58	2475,00	2817,88	3361,84	4117,26
53	<i>PRACOWNICY OPIEKI OSOBISTEJ I POKREWNI</i>	<i>A</i>	1456,70	1603,16	1740,85	1864,45	1977,69	2097,01	2244,56	2404,85	2671,51
		<i>B</i>	1543,57	1752,41	1887,47	2031,53	2147,32	2265,61	2383,11	2561,92	2824,69
		<i>C</i>	1439,59	1590,67	1716,98	1835,58	1952,28	2063,83	2209,72	2378,34	2640,26
531	<i>Opiekunowie dziecięcy i asystenci nauczycieli</i>	<i>A</i>	1453,56	1565,64	1633,24	1738,52	1824,84	1931,65	2036,72	2185,60	2428,86
		<i>B</i>	1348,56	1519,25	1595,06	1674,85	2072,51	2334,18	2446,14	2701,37	2996,15
		<i>C</i>	1456,68	1566,59	1635,04	1740,89	1823,04	1926,32	2024,51	2160,01	2393,69
532	<i>Pracownicy opieki osobistej w ochronie zdrowia i pokrewni</i>	<i>A</i>	1459,51	1674,73	1818,60	1953,98	2072,89	2202,59	2320,85	2502,31	2799,72
		<i>B</i>	1593,82	1803,55	1920,04	2049,78	2154,61	2260,53	2367,64	2536,99	2788,10
		<i>C</i>	1430,48	1640,49	1785,09	1931,96	2046,87	2183,75	2303,02	2498,00	2803,06
54	<i>PRACOWNICY USŁUG OCHRONY</i>	<i>A</i>	1307,54	1315,42	1361,27	1411,83	1482,31	1651,78	1930,27	2288,25	2961,82
		<i>B</i>	1307,53	1315,39	1359,83	1410,82	1476,13	1631,55	1928,26	2320,89	3036,50
		<i>C</i>	1307,59	1315,63	1372,29	1421,81	1555,95	1771,69	1937,44	2169,85	2560,33

6. ROLNICY, OGRODNICY, LEŚNICY I RYBACY

6	<u>RAZEM</u>	<i>A</i>	1308,88	1318,08	1485,79	1728,56	1975,82	2213,39	2483,35	2841,49	3449,90
		<i>B</i>	1309,76	1334,35	1614,08	1887,85	2166,42	2431,30	2709,00	3065,85	3704,53
		<i>C</i>	1307,34	1314,67	1333,05	1419,66	1600,19	1867,98	2046,20	2244,58	2659,41
61	<i>ROLNICY PRODUKCJI TOWAROWEJ</i>	<i>A</i>	1311,20	1344,77	1524,91	1795,70	2015,14	2220,76	2476,30	2801,94	3261,28
		<i>B</i>	1315,91	1533,33	1805,24	2077,06	2288,14	2484,26	2761,95	3047,43	3554,58
		<i>C</i>	1307,57	1315,13	1335,30	1419,91	1591,47	1858,72	2030,42	2193,40	2621,82
62	<i>LEŚNICY I RYBACY</i>	<i>A</i>	1305,37	1310,73	1316,09	1501,86	1758,00	2124,30	2568,67	3163,47	3944,24
		<i>B</i>	1305,45	1310,89	1316,33	1502,32	1746,71	2087,51	2542,40	3175,01	3946,80
		<i>C</i>	1304,21	1308,41	1312,62	1316,82	2330,01	2622,23	2683,34	2870,01	3444,45

TABL. 13. MIESIĘCZNE WYNAGRODZENIA NAJWYŻSZE W GRUPACH DECYLOWYCH PRACOWNIKÓW ZATRUDNIONYCH WEDŁUG GRUP ZAWODÓW: WIELKICH, DUŻYCH I ŚREDNICH ORAZ PŁCI ZA PAŹDZIERNIK 2010 ROKU (cd.)

WYSZCZEGÓLNIENIE	Najwyższe wynagrodzenia (decyle) w grupie decylowej :								
	<i>pierw- szej</i>	<i>drugiej</i>	<i>trzeciej</i>	<i>czwartej</i>	<i>piątej (media- na)</i>	<i>szóstej</i>	<i>siódmej</i>	<i>ósmej</i>	<i>dziewię- tej</i>
	w złotych								
A - ogółem									
B - mężczyźni									
C - kobiety									

7. ROBOTNICZY PRZEMYSŁOWI I RZEMIEŚLNICY

7	<u>RAZEM</u>	A	1319,59	1566,99	1894,94	2190,08	2487,20	2798,37	3161,83	3662,87	4503,79
		B	1373,59	1725,37	2072,53	2390,29	2683,87	2992,45	3362,08	3870,51	4737,05
		C	1309,21	1319,75	1436,56	1604,36	1794,22	1990,14	2202,54	2480,65	2902,83
71	<i>ROBOTNICZY BUDOWLANI I POKREWNI (Z WYŁĄCZENIEM ELEKTRYKÓW)</i>	A	1313,85	1422,78	1714,76	2048,82	2389,58	2696,65	3033,38	3443,13	4056,52
		B	1313,82	1420,59	1710,61	2052,67	2394,98	2702,52	3038,86	3448,52	4062,93
		C	1329,01	1622,72	1806,43	1967,06	2063,71	2220,83	2572,08	2951,23	3500,37
711	<i>Robotnicy budowlani robót stanu surowego i pokrewni</i>	A	1311,31	1357,50	1592,74	1940,75	2252,52	2534,97	2854,95	3221,47	3787,82
		B	1311,34	1357,63	1593,29	1941,63	2256,14	2537,76	2857,66	3225,03	3791,80
		C	1307,67	1315,32	1552,87	1841,80	2029,62	2129,68	2403,76	2748,34	3089,15
712	<i>Robotnicy budowlani robót wykończeniowych i pokrewni</i>	A	1318,94	1492,94	1879,10	2214,44	2571,43	2917,55	3254,68	3668,43	4203,02
		B	1318,94	1492,85	1879,79	2225,41	2579,87	2924,46	3261,42	3675,17	4208,79
		C	1316,84	1517,93	1830,95	1898,25	2002,61	2070,43	2173,37	2454,01	3203,41
713	<i>Malarze, pracownicy czyszczący konstrukcje budowlane i pokrewni</i>	A	1317,25	1498,38	1820,01	2089,65	2401,39	2713,74	3055,08	3553,12	4282,98
		B	1316,55	1490,71	1811,80	2095,99	2408,07	2723,63	3069,67	3567,88	4297,56
		C	1658,94	1760,01	1888,17	2051,42	2196,31	2562,83	2820,01	3163,65	3896,44
72	<i>ROBOTNICZY OBRÓBKI METALI, MECHANICY MASZYN I URZĄDZEŃ I POKREWNI</i>	A	1594,30	1990,83	2302,69	2595,96	2882,12	3186,66	3575,67	4083,11	5038,24
		B	1601,73	1999,96	2337,95	2628,23	2912,69	3217,07	3609,11	4118,91	5086,29
		C	1457,99	1687,86	1891,36	2048,08	2157,68	2270,07	2471,83	2808,40	3317,37
721	<i>Formierze odlewniczy, spawacze, blacharze, monterzy konstrukcji metalowych i pokrewni</i>	A	1593,84	1986,68	2326,96	2646,24	2933,80	3194,33	3565,66	4054,60	4877,30
		B	1629,89	1996,16	2354,10	2669,31	2956,05	3215,42	3587,37	4075,07	4906,75
		C	1378,81	1539,07	1733,48	1801,93	2030,10	2216,21	2401,89	2735,24	3193,07
722	<i>Kowale, ślusarze i pokrewni</i>	A	1600,78	1980,32	2240,21	2501,18	2761,89	3038,23	3364,68	3817,92	4591,04
		B	1612,99	1993,16	2285,21	2546,00	2803,83	3082,09	3408,97	3864,24	4646,60
		C	1474,32	1699,48	1929,54	2053,95	2155,48	2255,76	2424,97	2697,01	3207,81
723	<i>Mechanicy maszyn i urządzeń</i>	A	1583,01	2051,60	2449,52	2790,57	3158,43	3584,88	4049,98	4772,39	5870,17
		B	1581,90	2049,79	2449,71	2791,02	3159,37	3586,24	4053,40	4782,08	5879,16
		C	1961,18	2193,14	2415,01	2680,82	3053,42	3346,01	3877,26	4088,27	4394,34
73	<i>RZEMIEŚLNICY I ROBOTNICZY POLIGRAFICZNI</i>	A	1321,11	1518,20	1774,29	2034,84	2289,59	2534,10	2858,88	3334,14	4131,03
		B	1359,33	1774,41	2093,27	2343,06	2584,05	2871,10	3204,94	3670,76	4535,14
		C	1312,70	1388,26	1496,41	1631,99	1781,81	1968,48	2199,62	2452,97	2836,19

TABL. 13. MIESIĘCZNE WYNAGRODZENIA NAJWYŻSZE W GRUPACH DECYLOWYCH PRACOWNIKÓW ZATRUDNIONYCH WEDŁUG GRUP ZAWODÓW: WIELKICH, DUŻYCH I ŚREDNICH ORAZ PŁCI ZA PAŹDZIERNIK 2010 ROKU (cd.)

WYSZCZEGÓLNIENIE	Najwyższe wynagrodzenia (decyle) w grupie decylowej :								
	pierw- szej	drugiej	trzeciej	czwartej	piątej (media- na)	szóstej	siódmej	ósmej	dziewią- tej
	w złotych								

7. ROBOTNICZY PRZEMYSŁOWI I RZEMIEŚLNICY (dok.)

731 Rzemieślnicy	A	1315,61	1423,78	1634,33	1883,81	2139,20	2349,34	2596,27	2937,64	3632,67
	B	1319,42	1550,68	1975,23	2222,99	2414,69	2652,43	2907,68	3321,92	4115,62
	C	1312,07	1383,01	1462,59	1585,57	1720,42	1870,05	2078,87	2322,09	2646,80
732 Robotnicy poligraficzni	A	1392,94	1662,98	1949,67	2199,38	2487,08	2800,43	3161,99	3668,14	4589,22
	B	1586,49	1926,29	2198,53	2498,36	2811,40	3090,32	3469,75	3973,87	4909,08
	C	1313,73	1400,48	1549,65	1727,38	1902,46	2102,19	2335,29	2587,77	3168,09
74 ELEKTRYCY I ELEKTRONICY	A	1832,15	2244,56	2564,59	2885,15	3208,21	3607,29	4068,21	4672,70	5674,37
	B	1895,30	2323,96	2655,49	2967,18	3297,07	3690,17	4152,53	4750,98	5752,72
	C	1578,51	1761,68	1906,14	2009,76	2121,37	2295,97	2454,55	2700,07	3183,25
741 Elektrycy budowlani, elektromechanicy i elektromonterzy	A	1878,00	2346,95	2701,26	3018,30	3358,11	3753,78	4212,24	4828,33	5820,75
	B	1922,97	2388,31	2739,37	3049,93	3393,26	3786,55	4244,69	4861,63	5856,17
	C	1546,77	1735,55	1864,43	2062,08	2290,84	2521,12	2780,43	3102,38	3722,87
742 Monterzy elektronicy i monterzy instalacji i urządzeń telekomunikacyjnych	A	1686,17	1981,80	2147,23	2332,40	2495,35	2750,24	3071,40	3576,70	4418,94
	B	1782,38	2091,64	2310,66	2480,21	2719,54	2995,25	3326,55	3850,47	4679,14
	C	1589,33	1799,65	1919,24	2002,84	2080,13	2174,15	2329,94	2469,85	2732,51
75 ROBOTNICZY W PRZETWÓRSTWIE SPOŻYWCZYM, OBRÓBCE DREWNA, PRODUKCJI WYROBÓW TEKSTYLNICH I POKREWNI	A	1309,82	1338,89	1470,12	1659,71	1872,73	2109,46	2378,30	2679,27	3183,63
	B	1312,66	1406,31	1576,57	1813,78	2077,74	2334,74	2604,88	2932,54	3490,47
	C	1308,04	1316,41	1391,27	1535,47	1725,79	1920,16	2152,23	2438,26	2835,47
751 Robotnicy w przetwórstwie spożywczym i pokrewni	A	1317,99	1467,70	1603,13	1788,08	1980,43	2206,43	2477,22	2788,54	3224,89
	B	1316,03	1457,59	1599,97	1795,48	2037,04	2302,50	2607,40	2893,99	3379,10
	C	1328,43	1480,62	1606,72	1780,22	1932,52	2119,72	2336,84	2622,62	3035,22
752 Robotnicy obróbki drewna, stolarze meblowi i pokrewni	A	1310,43	1349,92	1492,44	1752,20	1977,95	2201,36	2427,13	2699,68	3135,00
	B	1310,26	1347,48	1488,92	1751,49	1996,64	2237,57	2475,38	2765,34	3196,34
	C	1311,38	1376,10	1520,42	1753,71	1894,32	2076,53	2236,45	2422,84	2723,24
753 Robotnicy produkcji odzieży i pokrewni	A	1306,53	1313,29	1341,95	1446,93	1657,67	1905,65	2186,41	2517,32	3043,89
	B	1313,23	1441,30	1769,01	2081,04	2374,64	2609,56	2985,19	3443,70	4115,09
	C	1305,79	1311,82	1318,46	1390,77	1551,10	1755,74	1995,65	2305,86	2671,59
754 Pozostali robotnicy przemysłowi, rzemieślnicy i pokrewni	A	1375,44	1541,15	1741,53	1973,95	2306,34	2826,23	3384,43	4567,84	7515,01
	B	1584,32	1981,26	2449,32	2997,68	3546,26	4449,22	5818,53	7679,04	10246,68
	C	1360,42	1428,40	1549,41	1656,31	1845,55	2041,93	2319,76	2922,76	3451,49

TABL. 13. MIESIĘCZNE WYNAGRODZENIA NAJWYŻSZE W GRUPACH DECYLOWYCH PRACOWNIKÓW ZATRUDNIONYCH WEDŁUG GRUP ZAWODÓW: WIELKICH, DUŻYCH I ŚREDNICH ORAZ PŁCI ZA PAŹDZIERNIK 2010 ROKU (cd.)

WYSZCZEGÓLNIENIE	Najwyższe wynagrodzenia (decyle) w grupie decylowej :								
	<i>pierw- szej</i>	<i>drugiej</i>	<i>trzeciej</i>	<i>czwartej</i>	<i>piątej (media- na)</i>	<i>szóstej</i>	<i>siódmej</i>	<i>ósmej</i>	<i>dziwi- tej</i>
A - ogółem									
B - mężczyźni									
C - kobiety									
	w złotych								

8. OPERATORZY I MONTERZY MASZYN I URZĄDZEŃ

8	<u>RAZEM</u>	<i>A</i>	1481,09	1809,19	2114,23	2406,56	2701,07	3005,89	3377,34	3898,31	4811,25
		<i>B</i>	1486,33	1874,32	2204,18	2519,94	2815,70	3142,86	3542,67	4086,67	5055,86
		<i>C</i>	1453,82	1657,76	1856,04	2033,55	2220,26	2446,36	2689,18	2991,28	3436,61
81	<i>OPERATORZY MASZYN I URZĄDZEŃ WYDOBYWCZYCH I PRZETWÓRCZYCH</i>	<i>A</i>	1611,57	1985,10	2271,24	2561,58	2872,17	3229,50	3688,00	4354,49	5588,50
		<i>B</i>	1759,49	2152,20	2464,90	2771,14	3097,59	3488,66	3987,37	4710,46	5950,09
		<i>C</i>	1417,10	1603,24	1822,17	2016,60	2203,32	2412,22	2675,72	3030,98	3578,18
811	<i>Operatorzy maszyn i urządzeń górniczych i pokrewni</i>	<i>A</i>	2340,20	3047,74	3617,80	4170,87	4736,26	5331,06	5912,76	6639,68	7757,71
		<i>B</i>	2325,53	3039,82	3624,86	4205,95	4784,54	5383,13	5949,79	6681,10	7794,30
		<i>C</i>	2786,78	3257,75	3534,20	3688,30	3835,72	3997,43	4198,30	4576,68	5133,95
812	<i>Operatorzy maszyn i urządzeń do produkcji, przetwórstwa i obróbki wykończeniowej metalu</i>	<i>A</i>	1910,70	2299,20	2631,26	2929,59	3197,85	3468,93	3764,99	4097,25	4620,03
		<i>B</i>	1989,29	2401,73	2719,97	3022,21	3263,76	3526,51	3813,37	4159,72	4669,79
		<i>C</i>	1550,09	1692,90	1907,34	2101,60	2422,87	2710,93	2983,58	3390,99	3876,15
813	<i>Operatorzy urządzeń do produkcji wyrobów chemicznych i fotograficznych</i>	<i>A</i>	1717,05	2146,35	2373,10	2645,10	2916,18	3210,06	3606,34	4101,96	4737,23
		<i>B</i>	1989,86	2332,22	2580,89	2840,97	3120,14	3427,60	3846,90	4341,10	5058,05
		<i>C</i>	1400,64	1563,66	1885,53	2187,09	2297,17	2513,22	2854,13	3237,06	3783,41
814	<i>Operatorzy maszyn do produkcji wyrobów gumowych, z tworzyw sztucznych i papierniczych</i>	<i>A</i>	1566,62	1879,01	2098,39	2304,37	2527,99	2779,20	3036,14	3396,07	4022,32
		<i>B</i>	1608,81	1968,33	2191,71	2417,23	2669,71	2903,65	3199,68	3570,31	4282,58
		<i>C</i>	1515,46	1729,78	1936,76	2082,30	2235,01	2413,34	2634,15	2888,69	3289,37
815	<i>Operatorzy maszyn do produkcji wyrobów włókienniczych, futrzarskich i skórzanych</i>	<i>A</i>	1314,49	1372,05	1518,92	1668,09	1838,04	2008,06	2230,99	2573,42	3011,68
		<i>B</i>	1343,23	1359,58	1582,08	1786,51	2020,84	2184,62	2393,01	2626,15	3009,44
		<i>C</i>	1311,50	1388,23	1508,95	1619,54	1770,76	1907,41	2103,78	2468,85	3013,62
816	<i>Operatorzy maszyn i urządzeń do produkcji wyrobów spożywczych i pokrewni</i>	<i>A</i>	1351,20	1691,31	2034,24	2299,32	2547,80	2820,47	3182,53	3628,38	4292,76
		<i>B</i>	1447,24	1891,55	2241,26	2500,09	2721,14	3038,18	3423,66	3854,43	4554,59
		<i>C</i>	1319,53	1480,85	1782,87	2005,16	2199,46	2455,34	2773,06	3170,52	3785,01
817	<i>Operatorzy maszyn i urządzeń do obróbki drewna i produkcji papieru</i>	<i>A</i>	1540,74	1845,01	2093,77	2303,61	2500,05	2709,69	2914,07	3277,70	3842,29
		<i>B</i>	1526,63	1904,41	2125,19	2354,99	2578,21	2793,14	3044,56	3427,58	4081,38
		<i>C</i>	1565,25	1686,26	1880,64	2129,62	2287,27	2396,21	2516,53	2678,14	2907,56
818	<i>Operatorzy innych maszyn i urządzeń przetwórczych</i>	<i>A</i>	1724,35	1955,45	2176,34	2377,31	2603,24	2858,94	3152,30	3589,07	4284,48
		<i>B</i>	1755,04	2008,77	2237,36	2472,80	2704,68	2949,33	3242,32	3683,70	4424,72
		<i>C</i>	1654,96	1833,94	1996,72	2153,39	2283,46	2483,56	2669,21	3066,72	3670,25

TABL. 13. MIESIĘCZNE WYNAGRODZENIA NAJWYŻSZE W GRUPACH DECYLOWYCH PRACOWNIKÓW ZATRUDNIONYCH WEDŁUG GRUP ZAWODÓW: WIELKICH, DUŻYCH I ŚREDNICH ORAZ PŁCI ZA PAŹDZIERNIK 2010 ROKU (cd.)

WYSZCZEGÓLNIENIE	Najwyższe wynagrodzenia (decyle) w grupie decylowej :								
	pierw- szej	drugiej	trzeciej	czwartej	piątej (media- na)	szóstej	siódmej	ósmej	dziewię- tej
	w złotych								

8. OPERATORZY I MONTERZY MASZYN I URZĄDZEŃ (dok.)

82	MONTERZY	A	1503,36	1749,68	1946,54	2162,65	2420,71	2704,72	3009,27	3361,10	4038,59
		B	1570,39	1885,89	2217,37	2529,89	2816,48	3088,49	3400,43	3875,76	4582,03
		C	1470,07	1654,83	1805,48	1952,51	2100,72	2283,86	2535,52	2803,32	3220,51
83	KIEROWCY I OPERATORZY POJAZDÓW	A	1384,01	1675,55	2016,43	2341,24	2636,42	2921,34	3255,08	3714,35	4405,09
		B	1380,23	1649,82	1995,01	2314,01	2623,73	2919,82	3266,36	3736,23	4426,17
		C	2004,73	2360,54	2525,86	2658,51	2802,62	2937,06	3074,23	3319,74	3668,90
831	Maszyniści kolejowi, dyżurni ruchu i pokrewni	A	2505,57	2684,78	2828,91	2963,46	3129,97	3385,46	3732,53	4141,37	4689,60
		B	2555,75	2741,49	2891,70	3057,60	3279,60	3611,77	3967,61	4309,96	4878,16
		C	2401,14	2538,58	2634,85	2753,65	2862,09	2961,53	3063,91	3250,49	3484,14
832	Kierowcy samochodów osobowych, dostawczych i motocykli	A	1312,98	1399,02	1632,85	1971,15	2272,34	2597,30	2933,45	3373,04	4027,62
		B	1313,02	1399,56	1634,11	1975,11	2276,15	2599,81	2936,39	3374,27	4029,53
		C	1308,64	1317,18	1395,09	1666,44	1949,05	2113,01	2238,14	2828,51	3476,10
833	Kierowcy ciężarówek i autobusów	A	1367,95	1593,05	1879,92	2144,19	2462,12	2774,30	3142,86	3566,99	4200,51
		B	1367,02	1591,66	1878,07	2139,54	2456,62	2769,38	3136,97	3560,96	4194,42
		C	1691,75	2271,01	2767,93	2891,16	3115,64	3442,21	3892,79	4263,34	4683,96
834	Operatorzy pojazdów wolnobieżnych i pokrewni	A	1627,44	2004,01	2291,24	2551,63	2831,97	3145,41	3543,71	4031,88	4948,42
		B	1630,20	2009,14	2304,84	2569,48	2849,86	3170,43	3567,15	4063,34	4988,94
		C	1562,51	1860,91	2084,80	2253,81	2449,68	2595,57	2922,80	3323,82	3758,56
835	Marynarze i pokrewni	A	1384,88	2948,34	3411,86	3605,52	3730,12	3957,11	4386,31	5247,34	5820,01
		B	1384,46	3043,01	3418,07	3610,30	3736,37	3964,20	4398,53	5254,68	5827,11
		C	2305,01	2310,01	2315,01	2320,01	2325,01	2330,01	2335,01	2340,01	2345,01

9. PRACOWNICY PRZY PRACACH PROSTYCH

9	RAZEM	A	1318,30	1464,33	1607,77	1735,99	1854,14	1993,39	2171,20	2457,12	2980,84
		B	1318,69	1490,04	1704,92	1899,20	2091,77	2319,37	2598,46	2972,80	3714,21
		C	1318,14	1449,97	1578,61	1683,91	1776,57	1874,77	1995,63	2158,34	2470,41
	W tym:										
91	POMOCE DOMOWE I SPRZĄTACZKI	A	1316,01	1412,64	1535,25	1646,02	1732,29	1821,81	1933,97	2074,39	2322,31
		B	1311,85	1360,78	1513,09	1636,44	1788,55	1928,32	2090,16	2287,95	2657,06
		C	1316,40	1417,39	1536,41	1646,41	1730,67	1817,30	1925,57	2062,83	2300,89
911	Pomoce i sprzętaczki domowe, biurowe, hotelowe	A	1316,48	1416,84	1537,43	1646,61	1731,89	1820,93	1930,86	2068,99	2309,66
		B	1312,14	1359,06	1504,12	1626,77	1776,89	1899,46	2047,76	2237,67	2565,07
		C	1316,84	1421,30	1539,05	1647,37	1730,89	1817,64	1924,63	2060,47	2296,37

TABL. 13. MIESIĘCZNE WYNAGRODZENIA NAJWYŻSZE W GRUPACH DECYLOWYCH PRACOWNIKÓW ZATRUDNIONYCH WEDŁUG GRUP ZAWODÓW: WIELKICH, DUŻYCH I ŚREDNICH ORAZ PŁCI ZA PAŹDZIERNIK 2010 ROKU (dok.)

WYSZCZEGÓLNIENIE	Najwyższe wynagrodzenia (decyle) w grupie decylowej :								
	<i>pierwszej</i>	<i>drugiej</i>	<i>trzeciej</i>	<i>czwartej</i>	<i>piątej</i> (<i>media-na</i>)	<i>szóstej</i>	<i>siódmej</i>	<i>ósmej</i>	<i>dziwiąt- tej</i>
<i>A - ogółem</i>									
<i>B - mężczyźni</i>									
<i>C - kobiety</i>									
	w złotych								

9. PRACOWNICY PRZY PRACACH PROSTYCH (dok.)

912 <i>Myjący pojazdy, szyby, praczki i inni sprzątacze</i>	<i>A</i>	1308,91	1319,26	1444,73	1602,72	1742,90	1876,59	2052,94	2306,65	2754,73
	<i>B</i>	1310,37	1384,12	1575,21	1721,31	1916,12	2183,03	2497,90	2680,38	3180,72
	<i>C</i>	1308,49	1317,47	1426,64	1572,05	1721,85	1801,42	1974,24	2163,92	2531,81
92 <i>ROBOTNICZY POMOCNICZY W ROLNICTWIE, LEŚNICTWIE I RYBOLÓWSTWIE</i>	<i>A</i>	1313,20	1422,89	1625,29	1825,49	2064,73	2353,78	2641,40	2915,16	3456,91
	<i>B</i>	1313,13	1533,64	1818,86	2024,56	2311,34	2585,26	2821,14	3131,28	3562,49
	<i>C</i>	1313,33	1383,66	1474,85	1569,38	1690,17	1844,23	2128,56	2436,40	2872,43
93 <i>ROBOTNICZY POMOCNICZY W GÓRNICTWIE, PRZEMYSŁE, BUDOWNICTWIE I TRANSPORCIE</i>	<i>A</i>	1327,42	1503,62	1726,71	1935,57	2162,16	2415,62	2702,34	3074,65	3845,78
	<i>B</i>	1329,72	1541,57	1810,20	2072,43	2329,75	2590,62	2896,45	3360,04	4200,73
	<i>C</i>	1323,59	1476,65	1616,33	1761,95	1908,30	2079,06	2299,72	2567,85	2982,32
931 <i>Robotnicy pomocniczy w górnictwie i budownictwie</i>	<i>A</i>	1314,38	1440,95	1713,84	2011,51	2322,40	2649,12	3008,26	3576,01	4581,79
	<i>B</i>	1314,40	1442,12	1714,33	2012,20	2323,80	2649,62	3006,43	3571,11	4576,23
	<i>C</i>	1312,67	1358,34	1700,90	1962,51	2171,54	2588,31	3365,64	3823,54	4802,79
932 <i>Robotnicy przy pracach prostych w przemyśle</i>	<i>A</i>	1326,43	1496,00	1679,87	1841,23	2023,35	2231,44	2476,95	2778,55	3362,89
	<i>B</i>	1380,05	1558,87	1784,66	1993,14	2205,87	2440,10	2705,47	3099,13	3939,53
	<i>C</i>	1316,88	1465,15	1625,32	1768,49	1917,38	2085,97	2304,07	2556,54	2955,03
933 <i>Robotnicy pomocniczy transportu i prac magazynowych</i>	<i>A</i>	1483,68	1700,04	1918,87	2141,81	2361,15	2573,29	2815,23	3120,22	3612,98
	<i>B</i>	1554,87	1863,10	2096,40	2306,26	2490,31	2693,47	2938,96	3225,64	3713,58
	<i>C</i>	1444,92	1494,74	1574,49	1698,45	1810,59	1980,01	2221,04	2568,49	3104,61
94 <i>PRACOWNICY POMOCNICZY PRZYGOTOWUJĄCY POSILKI</i>	<i>A</i>	1317,22	1461,54	1591,93	1699,10	1789,20	1866,19	1959,25	2081,60	2312,98
	<i>B</i>	1312,35	1382,68	1497,52	1607,06	1778,70	1913,00	2047,76	2314,56	2629,52
	<i>C</i>	1317,64	1470,37	1600,12	1703,57	1789,63	1863,35	1953,50	2069,87	2288,92
96 <i>ŁADOWACZE NIECZYSTOŚCI I INNI PRACOWNICY PRZY PRACACH PROSTYCH</i>	<i>A</i>	1343,20	1498,15	1657,35	1782,66	1890,90	2004,70	2137,97	2341,73	2706,51
	<i>B</i>	1318,71	1452,31	1618,15	1789,41	1918,63	2054,31	2207,57	2459,77	2898,56
	<i>C</i>	1418,64	1574,93	1684,57	1777,01	1859,52	1955,14	2058,96	2205,92	2448,83
961 <i>Ładowacze nieczystości i pokrewni</i>	<i>A</i>	1319,55	1448,98	1612,87	1808,00	1982,50	2142,74	2324,45	2556,80	2924,62
	<i>B</i>	1319,54	1463,72	1682,22	1878,63	2053,20	2205,85	2419,12	2629,92	3049,49
	<i>C</i>	1319,57	1415,23	1533,04	1643,18	1814,61	1957,74	2080,58	2270,64	2465,95
962 <i>Pozostali pracownicy przy pracach prostych</i>	<i>A</i>	1345,98	1508,33	1661,74	1779,42	1882,34	1990,19	2114,75	2300,36	2664,05
	<i>B</i>	1318,59	1449,62	1608,70	1775,68	1902,29	2025,46	2170,20	2411,25	2856,76
	<i>C</i>	1432,50	1590,33	1696,29	1782,05	1861,71	1954,98	2058,07	2201,41	2447,84

ODSETKI FUNDUSZU WYNAGRODZEŃ OGÓŁEM BRUTTO PRZYPADAJĄCE NA GRUPY DECYLOWE WYNAGRODZEŃ ZA PAŹDZIERNIK 2010 r.

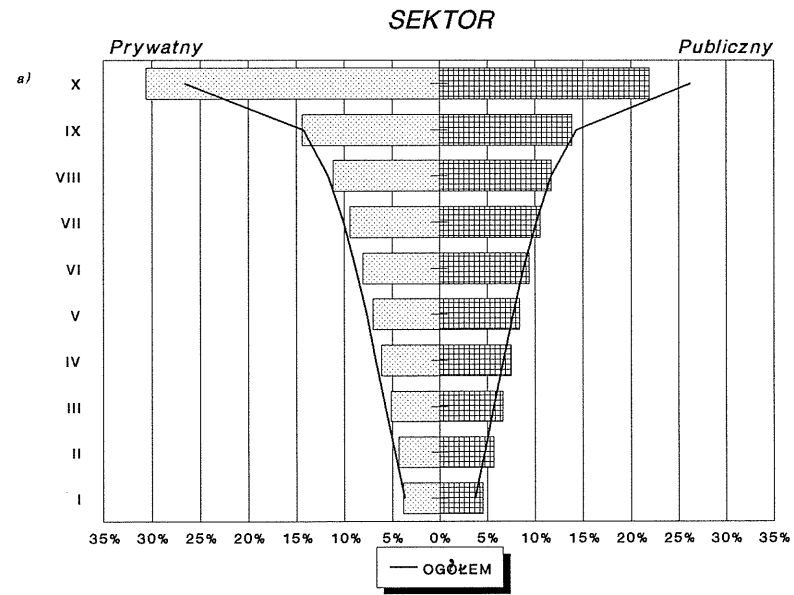
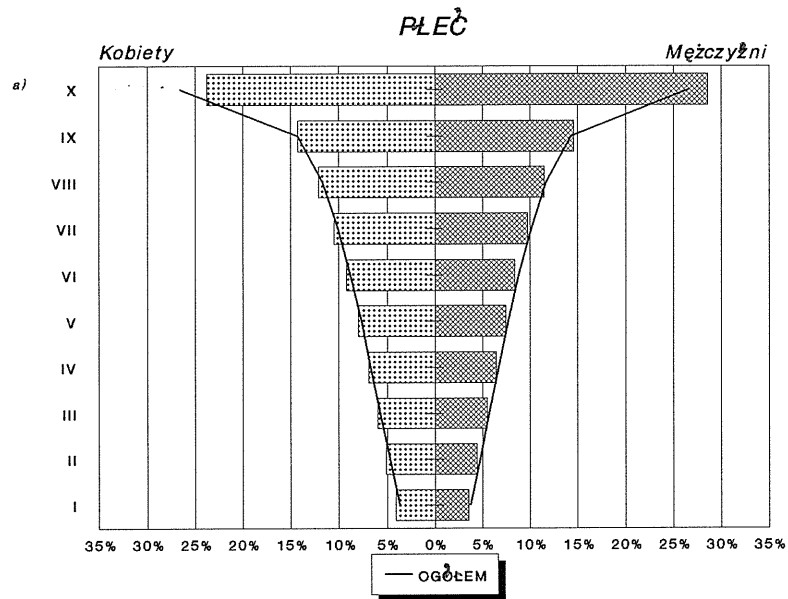

a) Grupy decylowe wynagrodzeń ogółem za październik 2010 r.

TABL. 14. PRZECIĘTNE WYNAGRODZENIA BRUTTO PRACOWNIKÓW ZATRUDNIONYCH WEDŁUG SEKCJI PKD 2007, GRUP

WYSZCZEGÓLNIENIE	Sektory PKD 2007 :								
	Rolnictwo, leśnictwo, łowiectwo i rybactwo	Górnictwo i wydobycie	Przetwórstwo przemysłowe	Wytwarzanie i zaopatrywanie w energię elektryczną, gaz , parę wodną, gorącą wodę i powietrze do układów klimatyzacyj- nych	Dostawa wody; gospodarowa- nie ściekami i odpadami oraz działalność związana z rekultywacją	Budownictwo	Handel hurtowy i detaliczny; naprawa pojazdów samochodo- wych , włączając motocykle	Transport i gospodarka magazynowa	
	(A)	(B)	(C)	(D)	(E)	(F)	(G)	(H)	
<i>A - ogółem</i>									
<i>B - mężczyźni</i>									
<i>C - kobiety</i>									
	w złotych								
0 <u>OGÓŁEM</u>	<i>A</i>	3538,00	5926,38	3185,19	4900,82	3416,92	3225,93	3102,62	3274,40
	<i>B</i>	3670,85	6086,59	3448,22	5006,25	3436,11	3204,67	3657,25	3263,85
	<i>C</i>	3141,60	4650,04	2668,24	4537,63	3349,36	3380,58	2612,79	3299,59

1. PRZEDSTAWICIELE WŁADZ PUBLICZNYCH, WYŻSI URZĘDNIICY I KIEROWNICY

1 <u>RAZEM</u>	<i>A</i>	6400,38	11674,77	7696,94	8977,96	6723,85	6823,49	6480,70	6762,69
	<i>B</i>	6721,54	11954,14	8238,64	9307,59	7025,62	7004,57	7524,43	7606,61
	<i>C</i>	5600,74	10133,45	6390,89	8005,23	6045,25	6084,66	5112,58	5557,14
11 <i>PRZEDSTAWICIELE WŁADZ PUBLICZNYCH, WYŻSI URZĘDNIICY I DYREKTORZY GENERALNI</i>	<i>A</i>	7702,59	17014,98	11498,91	13816,45	9698,16	10107,07	11099,40	11273,62
	<i>B</i>	7810,72	17059,13	11870,80	13826,46	9976,78	10336,10	11432,31	11854,82
	<i>C</i>	6639,42	16492,24	10007,10	13764,22	8172,72	8824,81	9949,55	8815,24
12 <i>KIEROWNICY DO SPRAW ZARZĄDZANIA I HANDLU</i>	<i>A</i>	5713,46	10231,35	6980,55	8020,44	5602,75	5796,06	6275,49	5742,09
	<i>B</i>	5069,44	10703,16	8079,57	8348,25	5352,85	6602,99	6908,18	6653,76
	<i>C</i>	5966,21	9543,14	5985,30	7360,48	5797,26	5293,86	5661,26	5185,54
13 <i>KIEROWNICY DO SPRAW PRODUKCJI I USŁUG</i>	<i>A</i>	6149,93	9231,31	5532,21	7446,66	5488,47	5334,45	4776,43	5594,61
	<i>B</i>	6405,88	9339,54	5738,64	7554,83	5529,10	5332,05	4782,49	5651,76
	<i>C</i>	4330,99	6667,45	4700,35	6686,98	5238,45	5377,32	4749,69	5328,46
14 <i>KIEROWNICY W BRANŻY HOTELARSKIEJ, HANDLU I INNYCH BRANŻACH USŁUGOWYCH</i>	<i>A</i>	3575,93	6176,94	6135,93	7045,83	4641,96	6590,40	3893,31	5116,27
	<i>B</i>	4363,54	5512,04	6815,62	7287,04	4555,56	7083,90	4866,98	4986,81
	<i>C</i>	2517,19	6739,56	4929,28	6299,40	4970,94	5414,24	3325,33	5259,53

2. SPECJALIŚCI

2 <u>RAZEM</u>	<i>A</i>	5173,54	7197,31	4606,31	5560,58	4185,39	4288,42	4753,76	4268,90
	<i>B</i>	5484,47	7833,24	5088,70	5950,55	4568,21	4648,45	5480,73	4808,97
	<i>C</i>	4528,49	5300,94	3954,59	4909,34	3843,89	3719,74	4139,28	3799,52
21 <i>SPECJALIŚCI NAUK FIZYCZNYCH, MATEMATYCZNYCH I TECHNICZNYCH</i>	<i>A</i>	5451,51	7918,72	4721,09	6065,53	4414,04	4536,25	5105,04	5924,92
	<i>B</i>	5614,72	8124,82	4951,78	6157,99	4664,85	4725,39	5692,42	6259,42
	<i>C</i>	4855,37	5691,81	3939,21	5392,18	3957,18	3738,33	3763,08	4747,58

ZAWODÓW: WIELKICH I DUŻYCH ORAZ PŁCI ZA PAŹDZIERNIK 2010 ROKU

Sektory PKD 2007 :											Symbole		
(I)	(J)	(K)	(L)	(M)	(N)	(O)	(P)	(Q)	(R)	(S)			
Działalność związana z zakwaterowaniem i usługami gastronomicznymi	Informacja i komunikacja	Działalność finansowa i ubezpieczeniowa	Działalność związana z obsługą rynku nieruchomości	Działalność profesjonalna, naukowa i techniczna	Działalność w zakresie usług administracyjnych i działalność wspierająca	Administracja publiczna i obrona narodowa; obowiązkowe zabezpieczenia społeczne	Edukacja	Opieka zdrowotna i pomoc społeczna.	Działalność związana z kulturą, rozrywką i rekreacją	Pozostała działalność usługowa	<i>plci</i> <i>i</i> <i>grup zawodów :</i> <i>wielkich i dużych</i>		
w złotych													
2581,98	6447,82	5832,76	3580,56	4989,50	2277,09	4336,46	3488,20	3315,60	3100,13	2288,29	A	0	
3199,92	7093,31	7991,94	3821,52	5628,27	2273,68	4906,96	3681,75	3997,35	3321,83	2658,22	B		
2203,52	5260,38	4871,30	3368,01	4417,81	2281,43	4078,46	3427,14	3171,87	2935,68	2074,63	C		

1. PRZEDSTAWICIELE WŁADZ PUBLICZNYCH, WYŻSI URZĘDNIICY I KIEROWNICY

4649,63	12119,95	12067,75	7422,71	10243,06	6496,27	7064,56	5330,31	6012,01	5473,17	7927,21	A	1
5781,56	13200,31	15075,98	8485,11	11780,16	7365,80	8004,83	6038,37	7667,79	6163,59	8246,04	B	
3772,77	9748,13	9543,17	6274,37	8333,55	5417,37	6385,85	5095,91	5508,06	4943,52	7651,46	C	
7397,07	15802,40	17718,56	10194,65	13580,89	10455,83	8328,12	7543,79	9321,05	8008,36	10704,35	A	11
8083,79	17157,38	20791,87	10579,30	14537,11	11417,05	9458,46	8802,32	9785,65	7760,35	12938,79	B	
6426,54	12342,46	13778,73	9021,28	11438,67	7856,13	7026,93	6016,09	8768,97	8904,85	9450,43	C	
4394,19	10982,97	12488,92	5974,96	9359,40	5660,65	6321,73	4318,71	5562,96	4790,23	6620,62	A	12
4763,73	12310,31	15409,21	6424,51	11200,71	6026,55	6618,08	4218,45	6107,38	5280,98	6368,42	B	
4278,95	9174,04	9878,97	5773,92	7946,61	5430,75	6174,53	4331,39	5478,41	4654,75	6825,08	C	
3541,40	11705,06	8952,22	6360,05	9582,65	4094,83	6264,32	5690,32	5544,55	5484,71	5924,64	A	13
3835,34	11989,00	10773,33	6037,27	10565,95	4397,05	6771,95	5953,82	7001,84	5653,39	6317,01	B	
2891,85	9869,19	7806,06	7382,51	7099,86	3306,03	5920,19	5582,76	5167,37	5106,62	5059,25	C	
4211,47	7226,08	5985,30	4928,73	5661,78	4060,22	5491,90	4765,20	4236,32	5147,90	3716,66	A	14
5415,75	7215,66	5879,78	5265,33	6091,83	4079,56	5712,70	5003,79	5036,07	5620,21	-	B	
3238,15	7236,58	6135,79	4659,53	4922,80	4037,44	5340,71	4642,41	3939,58	4723,61	3716,66	C	

2. SPECJALIŚCI

3610,84	6542,04	5358,88	4467,40	5349,45	4279,08	4890,14	3841,51	3892,05	3414,59	3527,52	A	2
4148,59	7001,74	6581,56	4870,89	5861,77	4452,64	5399,14	3955,31	5507,43	3606,64	4024,78	B	
3422,98	5530,53	4774,43	4207,53	4845,17	4141,79	4636,75	3803,84	3643,81	3292,89	3176,08	C	
6418,79	5970,01	5975,70	4700,91	4483,09	4084,12	4036,91	3324,10	3642,46	3330,91	4018,88	A	21
6865,57	6240,76	5881,48	4847,88	4743,79	4066,98	4668,96	3458,28	4239,67	3501,74	5122,27	B	
4184,86	4593,61	6092,04	4366,05	4011,42	4116,25	3610,55	3168,04	3381,97	2895,36	2238,41	C	

TABL. 14. PRZECIĘTNE WYNAGRODZENIA BRUTTO PRACOWNIKÓW ZATRUDNIONYCH WEDŁUG SEKCJI PKD 2007, GRUP

WYSZCZEGÓLNIENIE	Sektory PKD 2007 :							
	Rolnictwo, leśnictwo, łowiectwo i rybactwo	Górnictwo i wydobywanie	Przetwórstwo przemysłowe	Wytwarzanie i zaopatrywanie w energię elektryczną, gaz , parę wodną, gorącą wodę i powietrze do układów klimatyzacyj- nych	Dostawa wody; gospodarowa- nie ściekami i odpadami oraz działalność związana z rekultywacją	Budownictwo	Handel hurtowy i detaliczny; naprawa pojazdów samochodo- wych , włączając motocykle	Transport i gospodarka magazynowa
	(A)	(B)	(C)	(D)	(E)	(F)	(G)	(H)
<i>A - ogółem</i>								
<i>B - mężczyźni</i>								
<i>C - kobiety</i>								
	w złotych							

2. SPECJALIŚCI (dok.)

22	SPECJALIŚCI DO SPRAW ZDROWIA	A	4309,79	6743,60	3402,15	4676,51	4137,44	3663,61	4367,42	3639,49
		B	4607,72	8026,05	3993,13	4782,98	4316,78	3728,57	4585,86	3731,79
		C	2603,50	3798,18	2975,13	4388,60	3427,87	3512,86	4318,35	3492,32
23	SPECJALIŚCI NAUCZANIA I WYCHOWANIA	A	3709,00	-	3082,89	6328,62	-	2880,95	3871,06	3603,73
		B	-	-	3895,03	6723,23	-	2944,77	5685,72	3290,68
		C	3709,00	-	2162,47	4829,11	-	2429,66	2143,64	4660,28
24	SPECJALIŚCI DO SPRAW EKONOMICZNYCH I ZARZĄDZANIA	A	4140,90	5616,03	4469,58	5103,82	3935,24	3897,70	4661,71	3905,40
		B	3794,51	6291,60	5279,85	5607,91	4415,71	4530,96	5419,80	4286,15
		C	4239,48	5220,83	3961,35	4791,67	3729,60	3637,66	4100,55	3668,21
25	SPECJALIŚCI DO SPRAW TECHNOLOGII INFORMACYJNO- KOMUNIKACYJNYCH	A	6238,52	6808,01	5564,07	5629,57	4677,13	4148,44	5790,39	5563,53
		B	5987,10	7197,02	5560,48	5691,12	4765,91	3998,98	5869,88	5458,00
		C	8249,85	4882,92	5591,88	5366,78	4133,77	5823,18	5217,89	6397,13
26	SPECJALIŚCI Z DZIEDZINY PRAWA, DZIEDZIN SPOŁECZNYCH I KULTURY	A	2679,72	5748,54	4527,52	5323,55	4228,76	4777,74	4749,44	5497,05
		B	2966,67	5982,21	5015,04	5887,17	3973,56	5258,58	5071,61	5560,92
		C	2241,75	5590,85	4271,14	5021,37	4320,31	4424,75	4514,16	5456,79

3. TECHNICZY I INNY ŚREDNI PERSONEL

3	<u>RAZEM</u>	A	4767,89	6491,01	3712,79	4958,06	3396,09	3516,09	3645,74	4445,86
		B	5283,09	7039,30	4039,53	5186,51	3391,89	3688,76	4004,34	4944,85
		C	3555,17	4497,04	3168,64	4182,39	3411,34	3173,22	3268,06	3798,45
31	ŚREDNI PERSONEL NAUK FIZYCZNYCH, CHEMICZNYCH I TECHNICZNYCH	A	5125,94	6785,34	3744,48	5100,93	3320,42	3778,61	3922,06	6196,66
		B	5396,10	7142,40	4055,30	5232,73	3327,62	3861,51	4040,81	6252,61
		C	3332,72	4349,62	2952,33	4071,50	3255,39	3225,38	3028,48	5785,60
32	ŚREDNI PERSONEL DO SPRAW ZDROWIA	A	3395,56	4982,37	3110,94	4588,36	3625,42	2958,50	2768,66	3555,79
		B	3199,59	5749,72	3163,05	4754,39	4037,65	2964,79	2782,54	3575,47
		C	3964,83	4081,85	2999,33	4140,88	3102,05	2936,11	2766,64	3510,96
33	ŚREDNI PERSONEL DO SPRAW BIZNESU I ADMINISTRACJI	A	3763,52	4882,68	3700,44	4390,88	3679,55	3144,22	3798,35	3734,82
		B	4240,38	5383,15	4103,02	4831,64	4026,65	3049,46	4099,26	3885,35
		C	3661,28	4680,27	3376,97	4248,03	3525,50	3187,84	3467,13	3631,59

ZAWODÓW: WIELKICH I DUŻYCH ORAZ PŁCI ZA PAŹDZIERNIK 2010 ROKU (cd.)

Sekcje PKD 2007 :											Symbole	
(I)	(J)	(K)	(L)	(M)	(N)	(O)	(P)	(Q)	(R)	(S)		
Działalność związana z zakwaterowaniem i usługami gastronomicznymi	Informacja i komunikacja	Działalność finansowa i ubezpieczeniowa	Działalność związana z obsługą rynku nieruchomości	Działalność profesjonalna, naukowa i techniczna	Działalność w zakresie usług administrowania i działalność wspierająca	Administracja publiczna i obrona narodowa; obowiązkowe zabezpieczenia społeczne	Edukacja	Opieka zdrowotna i pomoc społeczna.	Działalność związana z kulturą, rozrywką i rekreacją	Pozostała działalność usługowa	<i>plci</i> <i>i</i> <i>grup zawodów :</i> <i>wielkich i dużych</i>	
w złotych												

2. SPECJALIŚCI (dok.)

2754,13	3851,61	5101,22	4398,65	5239,01	5148,02	4254,37	3020,57	3912,35	2860,12	2388,00	A	22
3522,24	7908,34	3443,76	6031,69	7150,35	4511,23	5177,36	2981,87	6030,08	2982,54	-	B	
2410,71	2822,28	6721,84	1883,75	4741,71	5426,07	3894,13	3033,93	3629,61	2725,85	2388,00	C	
3779,86	3043,60	8573,69	2689,37	3863,44	3180,67	4053,47	3857,92	4098,63	3080,19	2409,88	A	23
3548,07	3100,00	13606,67	2860,66	3717,12	4063,77	4432,23	3969,75	4174,51	3113,79	-	B	
3844,07	3022,45	6057,21	2556,75	3918,87	2640,86	3971,54	3821,11	4075,23	3059,57	2409,88	C	
3540,17	6831,20	5122,54	4300,64	6141,77	4277,16	4315,32	3445,03	3585,28	3331,83	3676,40	A	24
4243,77	8503,33	6264,90	4772,78	7548,23	4482,86	4812,60	3868,23	3959,34	3597,87	3766,09	B	
3354,61	5360,81	4668,26	4086,95	5471,00	4157,22	4126,94	3357,83	3516,59	3263,52	3594,00	C	
4261,39	6408,12	7680,48	5111,15	7048,00	4628,19	4455,65	3653,94	3527,79	3547,06	5295,29	A	25
4261,39	6549,76	7776,95	5103,53	7236,69	4656,25	4425,77	3672,91	3481,60	3517,53	5357,51	B	
-	5504,17	7221,32	5162,45	5574,66	4393,08	4642,88	3501,13	4069,27	3844,72	3864,00	C	
4977,63	6865,48	8687,44	5511,45	4911,25	3313,33	7237,74	3391,36	3403,04	3627,12	4465,75	A	26
7582,25	7565,93	9329,49	5419,97	4623,71	3464,83	7646,34	3309,84	3247,73	3885,34	3263,68	B	
2720,29	6195,27	8053,91	5574,81	5097,44	3220,44	7012,19	3407,30	3427,34	3450,67	5760,28	C	

3. TECHNICZY I INNY ŚREDNI PERSONEL

3252,26	4830,94	4378,78	3517,27	3676,12	3354,31	3682,89	2926,77	2662,58	2794,02	2138,43	A	3
3577,18	5103,47	5684,55	3728,50	3850,49	3018,93	4139,28	2936,71	2923,95	2900,86	2389,06	B	
3014,57	4345,57	3828,81	3387,63	3585,62	3581,10	3564,73	2923,15	2610,60	2722,68	1948,25	C	
4579,29	4175,32	3773,48	3427,72	3443,64	2806,15	3399,32	2758,24	2732,66	3115,80	2995,21	A	31
4640,92	4283,26	3726,25	3491,08	3745,03	2564,30	3615,74	2827,87	2837,06	3128,21	3340,86	B	
4473,40	3420,59	3870,73	3261,68	3121,06	3533,69	3179,79	2646,85	2673,54	2929,87	2165,25	C	
2354,10	3346,65	4340,63	3217,25	3865,62	2968,86	3080,24	2173,89	2702,04	3012,93	2004,58	A	32
2899,32	3817,69	4287,80	3353,26	3939,92	3110,85	3667,38	2392,66	2986,01	3300,18	2057,97	B	
1920,68	3038,33	4463,92	2858,28	3817,87	2850,01	2880,61	2115,37	2615,38	2571,48	1976,25	C	
3164,57	4577,82	4244,03	3596,49	3817,91	3470,04	3719,83	3263,18	2741,12	3053,69	1933,79	A	33
2665,70	5311,43	5528,69	4356,80	4247,63	3094,04	4269,52	3612,87	3239,84	2613,73	1902,78	B	
3355,06	4267,56	3790,87	3430,28	3708,63	3619,02	3601,07	3217,64	2701,65	3347,38	1947,83	C	

TABL. 14. PRZECIĘTNE WYNAGRODZENIA BRUTTO PRACOWNIKÓW ZATRUDNIONYCH WEDŁUG SEKCJI PKD 2007, GRUP

WYSZCZEGÓLNIENIE	Sektory PKD 2007 :							
	Rolnictwo, leśnictwo, łowiectwo i rybactwo	Górnictwo i wydobycie	Przetwórstwo przemysłowe	Wytwarzanie i zaopatrywanie w energię elektryczną, gaz , parę wodną, gorącą wodę i powietrze do układów klimatyzacyj- nych	Dostawa wody; gospodarowa- nie ściekami i odpadami oraz działalność związana z rekultywacją	Budownictwo	Handel hurtowy i detaliczny; naprawa pojazdów samochodo- wych , włączając motocykle	Transport i gospodarka magazynowa
	(A)	(B)	(C)	(D)	(E)	(F)	(G)	(H)
<i>A - ogółem</i>								
<i>B - mężczyźni</i>								
<i>C - kobiety</i>								
	w złotych							

3. TECHNICY I INNY ŚREDNI PERSONEL (dok.)

34 ŚREDNI PERSONEL Z DZIEDZINY PRAWA, SPRAW SPOŁECZNYCH, KULTURY I POKREWNY	A	1647,67	5725,56	2931,50	4433,83	-	3163,14	2595,61	2755,75
	B	1647,67	5864,65	3311,34	5091,11	-	3163,14	3432,75	2264,35
	C	-	5354,67	2638,86	4124,52	-	-	2377,15	2923,86
35 TECHNICY INFORMATYCY	A	3029,70	5491,25	3838,58	4420,49	3593,02	3246,52	3206,18	3947,36
	B	3029,70	6749,74	3879,17	4359,11	3507,78	3699,60	3254,34	3962,48
	C	-	4664,24	3644,00	4661,78	4418,35	2486,25	2591,10	3780,69

4. PRACOWNICY BIUROWI

4 RAZEM	A	3140,41	4515,26	2856,02	3928,73	3063,46	2629,29	2563,84	2984,29
	B	2850,24	4964,06	2976,58	4046,78	3136,16	2782,99	2637,19	2975,11
	C	3335,95	4426,12	2707,13	3870,67	3010,00	2558,04	2450,57	2991,10
41 SEKRETARKI, OPERATORZY URZĄDZEŃ BIUROWYCH I POKREWNI	A	3511,25	4402,19	2876,00	3972,68	2980,95	2587,61	2644,77	3131,07
	B	3963,49	4851,90	3362,92	4142,56	3220,85	2947,33	3111,41	3602,73
	C	3413,24	4324,25	2745,30	3902,43	2904,46	2509,50	2514,39	2955,79
42 PRACOWNICY OBSŁUGI KLIENTA	A	2150,51	3710,37	3008,48	3950,64	2789,50	2992,33	2652,73	3205,83
	B	1535,82	6226,74	2847,32	4162,47	2764,25	6922,23	3131,96	3211,37
	C	2481,50	3620,50	3051,63	3603,73	2879,49	2596,83	2521,75	3205,37
43 PRACOWNICY DO SPRAW FINANSOWO-STATYSTYCZNYCH I EWIDENCJI MATERIAŁOWEJ	A	2721,00	4691,64	2841,28	3779,40	3102,57	2608,60	2529,42	2770,20
	B	2615,39	4920,71	2939,74	3945,77	3184,38	2599,37	2576,43	3015,63
	C	2866,97	4626,64	2612,19	3691,32	3018,97	2618,64	2383,29	2444,50
44 POZOSTALI PRACOWNICY OBSŁUGI BIURA	A	4953,98	4503,71	2924,10	3988,96	3541,24	2790,98	2682,55	2914,65
	B	6425,84	5372,40	2953,94	3884,13	3967,78	3209,14	3570,76	2850,85
	C	4819,57	4398,63	2917,39	4018,65	3358,20	2658,95	2471,61	3035,33

5. PRACOWNICY USŁUG OSOBISTYCH I SPRZEDAWCY

5 RAZEM	A	3167,06	5061,07	2132,01	3870,87	2366,16	1895,31	2110,81	2909,51
	B	3436,69	5291,10	2633,00	4259,06	2332,41	2140,52	2538,64	3098,03
	C	2599,75	4060,10	1881,11	3560,52	2415,36	1701,94	1965,34	2688,21

ZAWODÓW: WIELKICH I DUŻYCH ORAZ PŁCI ZA PAŹDZIERNIK 2010 ROKU (cd.)

Sekcje PKD 2007 :											Symbole
(I)	(J)	(K)	(L)	(M)	(N)	(O)	(P)	(Q)	(R)	(S)	
Działalność związana z zakwaterowaniem i usługami gastronomicznymi	Informacja i komunikacja	Działalność finansowa i ubezpieczeniowa	Działalność związana z obsługą rynku nieruchomości	Działalność profesjonalna, naukowa i techniczna	Działalność w zakresie usług administrowania i działalność wspierająca	Administracja publiczna i obrona narodowa; obowiązkowe zabezpieczenia społeczne	Edukacja	Opieka zdrowotna i pomoc społeczna.	Działalność związana z kulturą, rozrywką i rekreacją	Pozostała działalność usługowa	<i>plci</i> <i>i</i> <i>grup</i> <i>zawodów :</i> <i>wielkich</i> <i>i</i> <i>dużych</i>
w złotych											

3. TECHNICY I INNY ŚREDNI PERSONEL (dok.)

3284,39	5463,57	4079,06	2868,34	4401,67	4885,86	3017,85	2756,09	2543,45	2685,13	1320,25	A	34
4049,16	5644,55	1900,00	3252,98	2924,67	6011,55	3139,69	2794,29	2550,39	2942,75	1330,00	B	
2367,82	5246,61	6076,53	2570,62	4975,73	2957,36	2918,76	2745,64	2542,75	2564,50	1317,00	C	
2268,71	5165,13	6580,04	3389,51	2911,25	2917,14	3941,38	2818,32	3006,57	2858,60	2038,24	A	35
2117,00	5224,51	6646,62	3331,01	2858,04	2340,14	3970,76	2809,01	2982,01	2871,86	1987,84	B	
2691,33	4785,79	6265,10	3836,02	3030,94	4201,10	3596,58	2894,00	4490,97	2391,41	2409,96	C	

4. PRACOWNICY BIUROWI

2336,21	3467,25	3831,56	3178,16	3345,83	2773,97	3372,56	2706,99	2509,21	2764,86	2287,04	A	4
2494,99	3578,13	4442,83	3289,83	3271,03	3362,18	3719,28	2849,79	2635,30	2971,96	2673,85	B	
2302,62	3418,21	3692,45	3147,90	3365,55	2533,37	3282,50	2693,49	2494,10	2699,14	2168,35	C	
2492,91	3361,84	3573,95	3275,37	3241,66	2511,65	3328,16	2662,36	2662,67	2894,76	2364,66	A	41
3945,25	3444,67	3815,92	3411,06	3307,98	2589,04	3465,98	2872,29	2650,14	3281,04	2869,29	B	
2309,51	3333,17	3508,22	3238,64	3227,28	2489,21	3292,21	2646,10	2664,72	2806,49	2270,61	C	
2169,72	3089,36	3465,94	3126,60	3111,20	3166,08	4242,20	2475,80	2257,66	2418,09	1964,89	A	42
2261,63	3142,47	3879,00	3717,13	1952,87	4517,73	6181,26	2465,45	2419,72	2585,67	2862,22	B	
2148,69	3063,85	3388,84	2806,67	3247,48	2662,03	3009,49	2477,82	2251,85	2369,69	1775,97	C	
2868,94	3664,31	5093,14	2948,63	3081,48	2136,34	3277,20	2814,36	2665,62	3053,64	2456,12	A	43
2805,30	3667,12	6023,95	2811,10	2821,69	2150,19	3427,56	2709,80	2538,47	3136,06	2434,12	B	
2884,71	3661,69	4822,71	2986,05	3183,14	2124,21	3259,91	2826,41	2694,09	3022,40	2471,20	C	
2542,79	4118,45	4289,92	2971,20	3898,85	2496,37	3345,08	2942,03	2756,35	2767,09	4208,51	A	44
1925,11	4432,71	4900,28	3107,45	3905,93	2376,76	3440,14	2921,66	2953,83	2863,72	3645,60	B	
2624,93	3984,88	4045,26	2942,26	3896,71	2532,12	3320,83	2945,56	2719,95	2708,22	4369,34	C	

5. PRACOWNICY USŁUG OSOBISTYCH I SPRZEDAWCY

1965,20	3672,14	2977,72	2482,41	2300,26	1642,08	2726,55	2101,10	2082,18	2259,22	1675,62	A	5
2188,78	3795,07	3472,32	2647,63	2479,46	1586,26	2802,54	2172,53	2113,96	2409,63	2028,68	B	
1837,12	3540,65	2745,88	2381,94	2136,92	1875,22	2533,46	2075,12	2069,50	2110,49	1536,38	C	

TABL. 14. PRZECIĘTNE WYNAGRODZENIA BRUTTO PRACOWNIKÓW ZATRUDNIONYCH WEDŁUG SEKCJI PKD 2007, GRUP

WYSZCZEGÓLNIENIE A - ogółem B - mężczyźni C - kobiety	Sektory PKD 2007 :							
	Rolnictwo, leśnictwo, łowiectwo i rybactwo	Górnictwo i wydobywanie	Przetwórstwo przemysłowe	Wytwarzanie i zaopatrywanie w energię elektryczną, gaz , parę wodną, gorącą wodę i powietrze do układów klimatyzacyj- nych	Dostawa wody; gospodarowa- nie ściekami i odpadami oraz działalność związana z rekultywacją	Budownictwo	Handel hurtowy i detaliczny; naprawa pojazdów samochodo- wych , włączając motocykle	Transport i gospodarka magazynowa
	(A)	(B)	(C)	(D)	(E)	(F)	(G)	(H)
	w złotych							

5. PRACOWNICY USŁUG OSOBISTYCH I SPRZEDAWCY (dok.)

51	PRACOWNICY USŁUG OSOBISTYCH	A	2539,86	2825,98	1920,49	3455,38	2182,73	2175,09	1850,57	3289,45
		B	2592,90	2738,11	2025,43	3758,71	2326,64	2175,70	1953,54	3173,26
		C	2459,60	2972,44	1735,68	2596,64	1873,95	2174,26	1760,99	3510,72
52	SPRZEDAWCY I POKREWNI	A	2614,01	4058,50	2134,42	3903,49	2587,46	1774,58	2117,72	2482,68
		B	2268,59	3405,58	3237,05	4520,44	1889,95	2226,48	2575,21	2654,05
		C	2879,97	4346,23	1893,78	3710,92	2922,22	1553,60	1970,18	2430,91
53	PRACOWNICY OPIEKI OSOBISTEJ I POKREWNI	A	-	4274,34	2115,94	2014,09	1839,05	-	1687,89	1349,11
		B	-	-	-	-	-	-	-	1317,00
		C	-	4274,34	2115,94	2014,09	1839,05	-	1687,89	1351,79
54	PRACOWNICY USŁUG OCHRONY	A	4559,75	5744,64	2311,99	4422,27	2639,36	1896,86	2178,64	3230,52
		B	4654,24	5762,34	2387,82	4498,70	2644,66	1872,44	2214,95	3226,99
		C	2401,37	5270,41	1813,51	3708,88	2603,25	1963,47	2015,62	3303,15

6. ROLNICY, OGRODNICY, LEŚNICY I RYBACY

6	<u>RAZEM</u>	A	2289,61	2167,91	2497,32	2683,66	2258,75	-	1986,75	1461,75
		B	2426,28	2167,91	2796,35	2634,91	2293,49	-	2102,38	1317,00
		C	1893,48	-	1976,81	2822,12	2167,35	-	1734,06	1588,53
61	ROLNICY PRODUKCJI TOWAROWEJ	A	2316,91	2167,91	2642,69	2683,66	2295,65	-	2209,01	1588,53
		B	2565,58	2167,91	3156,38	2634,91	2355,72	-	2455,43	-
		C	1859,75	-	1976,81	2822,12	2167,35	-	1817,48	1588,53
62	LEŚNICY I RYBACY	A	2231,18	-	1746,26	-	2025,02	-	1520,19	1317,00
		B	2222,69	-	1746,26	-	2025,02	-	1559,52	1317,00
		C	2387,89	-	-	-	-	-	1317,00	-

7. ROBOTNICY PRZEMYSŁOWI I RZEMIEŚLNICY

7	<u>RAZEM</u>	A	2365,63	5703,76	2571,66	4183,32	3167,86	2560,54	2637,16	2915,09
		B	2392,97	5747,14	2792,07	4187,68	3170,72	2569,28	2761,27	2925,01
		C	1356,44	3635,00	1969,67	3682,60	2366,75	1735,61	1890,47	2318,67

ZAWODÓW: WIELKICH I DUŻYCH ORAZ PŁCI ZA PAŹDZIERNIK 2010 ROKU (cd.)

Sektory PKD 2007 :											Symbole
(I)	(J)	(K)	(L)	(M)	(N)	(O)	(P)	(Q)	(R)	(S)	
Działalność związana z zakwaterowaniem i usługami gastronomicznymi	Informacja i komunikacja	Działalność finansowa i ubezpieczeniowa	Działalność związana z obsługą rynku nieruchomości	Działalność profesjonalna, naukowa i techniczna	Działalność w zakresie usług administrowania i działalność wspierająca	Administracja publiczna i obrona narodowa; obowiązkowe zabezpieczenia społeczne	Edukacja	Opieka zdrowotna i pomoc społeczna.	Działalność związana z kulturą, rozrywką i rekreacją	Pozostała działalność usługowa	<i>plci</i> <i>i</i> <i>grup zawodów :</i> <i>wielkich i dużych</i>
w złotych											

5. PRACOWNICY USŁUG OSOBISTYCH I SPRZEDAWCY (dok.)

1971,91	2871,53	1841,85	2498,81	2250,82	1698,37	2364,55	2099,32	2025,62	2510,71	1648,55	A	51
2157,37	3167,61	2529,92	2761,79	2403,84	1880,47	2415,39	2117,82	2060,19	2597,91	2108,58	B	
1854,84	2579,79	1616,78	2352,13	2040,84	1596,33	2224,20	2093,58	2011,44	2329,03	1479,53	C	
1780,30	3832,39	3002,59	2561,07	2230,09	3121,70	3315,90	2733,84	2293,76	2011,17	1796,52	A	52
2027,74	4100,51	3702,56	2252,39	2518,89	3759,11	2855,70	1644,58	2498,18	1859,60	1689,25	B	
1750,57	3610,27	2867,03	2607,77	1903,55	2952,44	3379,44	2756,95	2282,71	2025,70	1845,88	C	
2346,87	-	-	-	2543,15	3262,19	2003,21	1911,66	2115,39	2687,99	2274,00	A	53
-	-	-	-	2650,14	3343,14	2396,87	2154,21	2157,92	-	-	B	
2346,87	-	-	-	2524,63	3260,69	1960,38	1897,48	2102,33	2687,99	2274,00	C	
2466,81	2952,68	3255,54	2218,22	2259,36	1537,06	3221,37	2227,97	2103,28	2283,52	1822,70	A	54
2669,97	2952,68	3441,50	2214,03	2402,03	1542,11	3297,37	2278,15	2142,37	2289,67	1822,70	B	
1827,63	-	2763,22	2246,66	1880,39	1493,78	2701,53	2136,52	1980,68	2241,23	-	C	

6. ROLNICY, OGRODNICY, LEŚNICY I RYBACY

2870,84	3755,23	-	2561,74	2082,75	1718,02	3036,10	2057,09	2123,84	2529,41	3241,98	A	6
2870,84	-	-	2618,42	2158,43	1884,98	2890,94	2072,39	2120,02	2977,10	-	B	
-	3755,23	-	2185,92	1719,29	1549,07	3479,95	2017,55	2135,80	2047,97	3241,98	C	
2870,84	3755,23	-	2561,74	1990,73	1679,40	3060,85	2057,09	2123,84	2504,04	3241,98	A	61
2870,84	-	-	2618,42	2087,16	1825,01	2740,37	2072,39	2120,02	2963,76	-	B	
-	3755,23	-	2185,92	1719,29	1538,33	3479,95	2017,55	2135,80	2047,97	3241,98	C	
-	-	-	-	2259,36	2981,25	3003,46	-	-	3135,97	-	A	62
-	-	-	-	2259,36	3008,87	3003,46	-	-	3135,97	-	B	
-	-	-	-	-	2813,20	-	-	-	-	-	C	

7. ROBOTNICY PRZEMYSŁOWI I RZEMIEŚLNICY

3219,16	3007,14	4389,59	2924,60	2733,77	2979,60	2769,52	2336,51	2329,54	2925,80	1751,43	A	7
3580,59	3198,15	4389,59	2923,71	2964,05	3227,88	2776,77	2333,95	2351,62	2968,42	1733,35	B	
2003,77	2066,82	-	3196,68	1608,53	2269,35	2646,01	2450,38	2012,14	2618,25	1800,01	C	

TABL. 14. PRZECIĘTNE WYNAGRODZENIA BRUTTO PRACOWNIKÓW ZATRUDNIONYCH WEDŁUG SEKCJI PKD 2007, GRUP

WYSZCZEGÓLNIENIE	Sektory PKD 2007 :							
	Rolnictwo, leśnictwo, łowiectwo i rybactwo	Górnictwo i wydobywanie	Przetwórstwo przemysłowe	Wytwarzanie i zaopatrywanie w energię elektryczną, gaz , parę wodną, gorącą wodę i powietrze do układów klimatyzacji	Dostawa wody; gospodarowa- nie ściekami i odpadami oraz działalność związana z rekultywacją	Budownictwo	Handel hurtowy i detaliczny; naprawa pojazdów samocho- dowych , włączając motocykle	Transport i gospodarka magazynowa
	(A)	(B)	(C)	(D)	(E)	(F)	(G)	(H)
<i>A - ogółem</i>								
<i>B - mężczyźni</i>								
<i>C - kobiety</i>								
	w złotych							

7. ROBOTNICZY PRZEMYSŁOWI I RZEMIEŚLICY (dok.)

71	ROBOTNICZY BUDOWLANI I POKREWNI (Z WYŁĄCZENIEM ELEKTRYKÓW)	A	2100,51	4671,25	2566,25	3689,28	3126,87	2339,64	2420,03	2823,37
		B	2100,51	4964,85	2584,16	3692,47	3129,87	2339,95	2416,01	2820,17
		C	-	3047,59	2206,48	2838,16	2384,07	2164,35	2964,02	3182,68
72	ROBOTNICZY OBRÓBKĘ METALI, MECHANICY MASZYN I URZĄDZEŃ I POKREWNI	A	2580,95	5636,48	2987,34	4209,75	3209,71	3103,03	2955,69	2875,97
		B	2581,33	5671,55	3021,64	4209,17	3215,11	3105,34	2965,31	2878,47
		C	2211,17	3642,42	2243,94	4269,02	1573,95	2143,13	2060,84	2475,94
73	RZEMIEŚLICY I ROBOTNICZY POLIGRAFICZNI	A	-	3519,51	2541,12	3665,58	3589,31	1615,56	2401,37	2650,97
		B	-	3414,67	2847,95	3535,64	3589,31	1955,28	2434,60	2675,82
		C	-	3756,79	1966,27	4161,73	-	1544,38	2359,41	2539,60
74	ELEKTRYCY I ELEKTRONICY	A	2470,47	5698,52	3157,77	4397,88	3270,21	2907,07	3360,85	3152,42
		B	2470,47	5738,31	3336,15	4404,72	3269,14	2918,52	3386,53	3157,06
		C	-	3844,93	2184,17	3675,38	3736,27	2215,29	2442,08	2782,18
75	ROBOTNICZY W PRZETWÓRSTWIE SPOŻYWCZYM, OBRÓBCE DREWNA, PRODUKCJI WYROBÓW TEKSTYLNICH I POKREWNI	A	1869,90	8626,77	2095,35	3886,22	2625,32	2103,29	2025,35	1996,52
		B	1976,83	8780,79	2268,52	4162,78	2625,32	2862,81	2148,26	2109,94
		C	1337,59	1816,00	1935,01	3214,59	-	1357,76	1836,47	1583,67

8. OPERATORZY I MONTERZY MASZYN I URZĄDZEŃ

8	RAZEM	A	2825,85	5666,67	2777,12	4083,43	3173,15	3202,36	2489,77	2777,61
		B	2833,02	5718,69	2947,77	4087,80	3183,58	3205,72	2496,99	2768,41
		C	1740,48	4117,70	2339,47	3818,27	1980,69	2433,96	2378,00	2916,58
81	OPERATORZY MASZYN I URZĄDZEŃ WYDOBYWCZYCH I PRZETWÓRCZYCH	A	2294,43	5772,52	2864,30	3710,39	2979,84	3409,08	2806,58	2887,30
		B	2313,97	5831,87	3034,36	3717,72	3023,19	3412,57	2827,81	2983,78
		C	1668,05	4047,17	2379,92	3384,55	1728,90	2255,07	2717,30	2325,03
82	MONTERZY	A	2361,90	-	2622,78	5265,98	2641,79	3083,34	2274,02	2937,96
		B	2361,90	-	2962,84	5262,03	2641,79	3097,06	2368,73	2937,96
		C	-	-	2274,39	6399,14	-	2117,64	2146,96	-
83	KIEROWCY I OPERATORZY POJAZDÓW	A	2900,58	4717,14	2682,77	3869,81	3221,68	3141,60	2461,92	2774,93
		B	2904,15	4711,32	2686,40	3856,49	3223,55	3143,71	2463,29	2764,06
		C	1831,03	4938,61	2586,78	4775,24	2612,62	2596,78	2275,51	2943,03

ZAWODÓW: WIELKICH I DUŻYCH ORAZ PŁCI ZA PAŹDZIERNIK 2010 ROKU (cd.)

Sektory PKD 2007 :											Symbole	
(I)	(J)	(K)	(L)	(M)	(N)	(O)	(P)	(Q)	(R)	(S)		
Działalność związana z zakwaterowaniem i usługami gastronomicznymi	Informacja i komunikacja	Działalność finansowa i ubezpieczeniowa	Działalność związana z obsługą rynku nieruchomości	Działalność profesjonalna, naukowa i techniczna	Działalność w zakresie usług administrowania i działalność wspierająca	Administracja publiczna i obrona narodowa; obowiązkowe zabezpieczenia społeczne	Edukacja	Opieka zdrowotna i pomoc społeczna.	Działalność związana z kulturą, rozrywką i rekreacją	Pozostała działalność usługowa	<i>plci</i> <i>i</i> <i>grup zawodów :</i> <i>wielkich i dużych</i>	
w złotych												

7. ROBOTNICZY PRZEMYSŁOWI I RZEMIEŚLNICY (dok.)

2731,16	4320,80	3798,49	2900,49	2183,19	4427,22	2759,31	2332,13	2230,61	3148,52	1373,67	A	71
2731,16	4320,80	3798,49	2900,71	2184,97	4427,22	2747,51	2333,94	2231,39	3159,67	1373,67	B	
-	-	-	2684,58	2080,00	-	3345,81	1785,73	2132,40	2805,85	-	C	
4838,43	2655,17	3125,33	2979,58	3259,65	2672,88	2858,60	2235,33	2458,00	2799,80	1901,53	A	72
4838,43	2655,17	3125,33	2979,58	3259,65	2673,00	2858,60	2239,06	2459,32	2799,80	1901,53	B	
-	-	-	-	-	2669,51	-	1894,22	2297,14	-	-	C	
-	2940,71	-	2643,81	2344,15	2515,57	2565,07	2559,48	2175,90	2360,65	1685,36	A	73
-	3270,49	-	2174,68	2381,53	2862,76	2586,69	2530,81	2326,14	2460,53	1671,76	B	
-	1999,38	-	3096,20	2225,31	1699,19	2496,05	2636,35	1443,52	2179,47	1745,58	C	
4402,77	3128,61	5915,84	2976,91	3080,19	2593,39	2992,99	2370,41	2463,00	2904,79	2333,28	A	74
4402,77	3157,92	5915,84	2972,65	3082,54	2621,24	2992,99	2370,41	2463,54	2917,09	2011,66	B	
-	2687,15	-	3800,00	2591,11	1449,37	-	-	2196,00	2012,67	2654,90	C	
2214,51	3339,09	-	2992,86	1851,21	2527,39	2863,65	2610,51	2053,38	2734,46	1736,09	A	75
2420,44	3339,09	-	2992,86	3160,03	2836,62	2863,65	2628,59	2066,17	2713,82	1815,24	B	
2003,77	-	-	-	1522,13	2298,16	-	2060,97	2040,70	2757,27	1623,11	C	

8. OPERATORZY I MONTERZY MASZYN I URZĄDZEŃ

4321,97	3582,04	3862,02	2981,81	2888,85	2036,51	3087,02	2247,71	2520,10	2721,27	1814,64	A	8
4364,54	3716,21	3862,02	2993,34	2937,61	2113,99	3092,29	2266,89	2528,43	2726,77	2301,37	B	
1531,46	2732,36	-	1464,95	2226,31	1820,96	2552,67	1794,13	2008,76	2445,23	1561,39	C	
4836,36	3972,91	3653,77	2485,24	2655,09	2209,54	2339,18	2039,51	2050,83	2283,36	1583,28	A	81
4868,13	4484,01	3653,77	2517,30	2698,97	2280,57	2309,31	2057,49	2057,72	2271,75	1681,92	B	
1317,00	2589,60	-	1464,95	1901,00	2025,59	2755,14	1767,38	1957,93	2552,45	1561,39	C	
3719,60	3871,02	4424,00	2667,92	2543,27	1782,36	1784,09	3039,48	2509,37	2891,85	1447,00	A	82
3719,60	3871,02	4424,00	2667,92	2706,59	1807,85	-	3039,48	2509,37	2891,85	1447,00	B	
-	-	-	-	2317,78	1763,56	1784,09	-	-	-	-	C	
4076,68	3193,43	3870,55	3150,80	3002,66	2157,53	3149,24	2548,98	2637,29	2854,91	2790,31	A	83
4122,36	3193,61	3870,55	3150,80	3027,92	2162,86	3151,56	2552,66	2638,23	2861,96	2790,31	B	
1582,67	3190,86	-	-	2268,19	1858,30	2537,91	2107,79	2313,73	2338,00	-	C	

TABL. 14. PRZECIĘTNE WYNAGRODZENIA BRUTTO PRACOWNIKÓW ZATRUDNIONYCH WEDŁUG SEKCJI PKD 2007, GRUP

WYSZCZEGÓLNIENIE	Sektory PKD 2007 :							
	Rolnictwo, leśnictwo, łowiectwo i rybactwo	Górnictwo i wydobycie	Przetwórstwo przemysłowe	Wytwarzanie i zaopatrywanie w energię elektryczną, gaz , parę wodną, gorącą wodę i powietrze do układów klimatyzacji	Dostawa wody; gospodarowa- nie ściekami i odpadami oraz działalność związana z rekultywacją	Budownictwo	Handel hurtowy i detaliczny; naprawa pojazdów samocho- dowych , włączając motocykle	Transport i gospodarka magazynowa
	(A)	(B)	(C)	(D)	(E)	(F)	(G)	(H)
<i>A - ogółem</i>								
<i>B - mężczyźni</i>								
<i>C - kobiety</i>								
	w złotych							

9. PRACOWNICY PRZY PRACACH PROSTYCH

9	<u>RAZEM</u>	<i>A</i>	2217,20	5000,47	2189,03	3094,33	2349,91	2399,62	1975,41	2418,93
		<i>B</i>	2400,74	5188,18	2373,23	3503,25	2461,99	2438,69	2173,75	2540,93
		<i>C</i>	1915,80	3556,71	2039,19	2563,34	2063,09	1692,08	1740,48	2088,27
91	<i>POMOCE DOMOWE I SPRZĄTACZKI</i>	<i>A</i>	2044,92	2968,25	1800,94	2478,29	2149,30	1702,92	1737,41	1986,79
		<i>B</i>	2268,17	-	2265,51	3245,10	2256,00	2007,70	2157,25	2179,58
		<i>C</i>	2021,06	2968,25	1772,33	2456,17	2140,74	1673,44	1659,26	1925,67
92	<i>ROBOTNICZY POMOCNICZY W ROLNICTWIE, LEŚNICTWIE I RYBOLÓWSTWIE</i>	<i>A</i>	2321,94	-	2430,90	-	2638,58	1893,07	1874,31	1643,65
		<i>B</i>	2526,17	-	2430,90	-	2783,05	1904,92	1898,41	1593,31
		<i>C</i>	1998,30	-	-	-	1951,26	1819,61	1763,72	2134,38
93	<i>ROBOTNICZY POMOCNICZY W GÓRNICTWIE, PRZEMYSŁE, BUDOWNICTWIE I TRANSPORCIE</i>	<i>A</i>	2083,33	5192,50	2272,02	3385,95	2623,61	2474,70	2158,53	2686,32
		<i>B</i>	2259,63	5284,09	2437,55	3415,79	2686,16	2476,05	2325,77	2678,82
		<i>C</i>	1441,05	3959,81	2123,98	3135,40	2127,54	2034,88	1858,32	2756,52
94	<i>PRACOWNICY POMOCNICZY PRZYGOTOWUJĄCY POSIŁKI</i>	<i>A</i>	1466,39	3777,64	1991,38	4551,64	-	2544,43	1611,43	2235,00
		<i>B</i>	1539,76	-	-	-	-	-	1400,56	-
		<i>C</i>	1459,67	3777,64	1991,38	4551,64	-	2544,43	1615,22	2235,00
96	<i>ŁADOWACZE NIECZYSTOŚCI I INNI PRACOWNICY PRZY PRACACH PROSTYCH</i>	<i>A</i>	2143,98	2544,29	2038,23	3368,32	2276,02	1761,14	1739,85	2228,32
		<i>B</i>	2210,76	2370,40	2092,41	3588,46	2362,32	1782,63	1776,92	2296,17
		<i>C</i>	1729,56	4575,66	1912,11	2674,98	2005,36	1631,39	1567,83	1873,31

ZAWODÓW: WIELKICH I DUŻYCH ORAZ PŁCI ZA PAŹDZIERNIK 2010 ROKU (dok.)

Sektory PKD 2007 :											Symbole	
(I)	(J)	(K)	(L)	(M)	(N)	(O)	(P)	(Q)	(R)	(S)		
Działalność związana z zakwaterowaniem i usługami gastronomicznymi	Informacja i komunikacja	Działalność finansowa i ubezpieczeniowa	Działalność związana z obsługą rynku nieruchomości	Działalność profesjonalna, naukowa i techniczna	Działalność w zakresie usług administrowania i działalność wspierająca	Administracja publiczna i obrona narodowa; obowiązkowe zabezpieczenia społeczne	Edukacja	Opieka zdrowotna i pomoc społeczna.	Działalność związana z kulturą, rozrywką i rekreacją	Pozostała działalność usługowa		
w złotych											<p><i>plci</i></p> <p><i>i</i></p> <p><i>grup zawodów :</i></p> <p><i>wielkich i dużych</i></p>	

9. PRACOWNICY PRZY PRACACH PROSTYCH

2148,98	2405,36	2169,48	2115,84	2168,06	1521,61	2279,78	1895,86	1898,86	2207,43	1763,15	A	9
2975,43	2737,37	2928,81	2247,19	2357,71	1587,99	2476,67	2078,24	2021,52	2631,85	1911,69	B	
1792,23	2179,58	2142,54	2046,96	2015,84	1494,16	2164,55	1859,70	1880,35	1975,20	1699,16	C	
1855,33	2110,86	2100,23	1959,74	2002,66	1469,37	2194,46	1830,83	1888,79	1966,44	1710,92	A	91
1822,54	2095,81	1913,34	1920,12	1978,46	1545,59	2411,15	1987,10	2031,49	2118,62	1564,53	B	
1858,31	2111,24	2102,45	1964,61	2003,49	1459,99	2181,62	1826,90	1879,67	1958,59	1718,23	C	
3141,65	-	-	2130,32	2442,02	2410,75	1854,61	2098,58	1654,95	2502,69	-	A	92
3355,05	-	-	2202,41	2368,16	2472,53	1812,35	2197,80	1654,95	2502,69	-	B	
2167,98	-	-	1890,00	2614,84	2355,69	1883,23	1815,10	-	-	-	C	
4301,75	2837,98	3816,51	2514,16	2618,15	1807,59	2616,06	2009,48	2186,61	2953,91	1738,81	A	93
4326,82	3001,92	4017,00	2525,72	2628,02	1943,11	2678,82	2007,17	2252,22	2953,91	1731,43	B	
1368,00	2481,22	3763,04	2061,05	2531,32	1730,53	1872,95	2491,15	1683,62	-	1791,27	C	
1712,55	1861,12	-	1941,29	2035,34	1510,89	1870,86	1892,33	1863,63	-	-	A	94
1846,57	1587,00	-	-	2219,23	1471,41	1424,26	1916,12	1846,46	-	-	B	
1683,95	2118,10	-	1941,29	1859,46	1525,53	2030,36	1892,09	1864,34	-	-	C	
2448,14	2327,57	2795,42	2187,66	2001,89	1527,20	2271,08	1998,81	1967,77	2478,96	1846,89	A	96
2278,74	2420,67	3201,82	2214,74	2044,91	1521,62	2358,79	2090,49	1982,90	2643,91	2140,26	B	
2832,06	2108,13	2194,66	2168,43	1942,63	1548,18	2130,36	1932,23	1940,32	2055,29	1648,17	C	

TABL. 15. OSZACOWANIE WZGLĘDNYCH BŁĘDÓW STANDARDOWYCH PRZECIĘTNYCH WYNAGRODZEŃ OGÓŁEM BRUTTO ORAZ PŁCI ZA PAŹDZIERNIK 2010 ROKU

WYSZCZEGÓLNIENIE	Sektory PKD 2007 :								
	Rolnictwo, leśnictwo, łowiectwo i rybactwo	Górnictwo i wytwarzanie	Przetwórstwo przemysłowe	Wytwarzanie i zaopatrywanie w energię elektryczną, gaz , parę wodną, gorącą wodę i powietrze do układów klimatyzacyj- nych	Dostawa wody; gospodarowa- nie ściekami i odpadami oraz działalność związana z rekultywacją	Budownictwo	Handel hurtowy i detaliczny; naprawa pojazdów samocho- dowych , włączając motocykle	Transport i gospodarka magazynowa	
	(A)	(B)	(C)	(D)	(E)	(F)	(G)	(H)	
<i>A - ogółem</i>									
<i>B - mężczyźni</i>									
<i>C - kobiety</i>									
	w odsetkach								
0 OGÓŁEM	<i>A</i>	4,6	2,8	0,9	2,5	1,5	1,9	1,8	2,3
	<i>B</i>	5,0	2,9	0,9	2,6	1,6	1,9	2,1	2,5
	<i>C</i>	7,4	3,4	1,1	2,4	1,9	2,9	1,7	2,6

1. PRZEDSTAWICIELE WŁADZ PUBLICZNYCH, WYŻSI URZĘDNIICY I KIEROWNICY

1 RAZEM	<i>A</i>	10,3	7,7	1,9	3,5	3,6	3,6	4,3	6,3
	<i>B</i>	12,7	8,4	2,0	3,9	4,4	3,9	3,4	4,6
	<i>C</i>	12,5	8,5	2,8	4,2	3,6	5,1	5,4	5,6
11 PRZEDSTAWICIELE WŁADZ PUBLICZNYCH, WYŻSI URZĘDNIICY I DYREKTORZY GENERALNI	<i>A</i>	22,5	12,9	2,8	5,0	5,6	5,6	3,6	5,0
	<i>B</i>	24,5	13,7	2,9	5,4	6,2	6,1	3,9	5,3
	<i>C</i>	30,1	13,6	5,6	8,2	9,1	10,0	5,7	8,9
12 KIEROWNICY DO SPRAW ZARZĄDZANIA I HANDLU	<i>A</i>	13,1	6,0	3,0	4,8	3,2	7,8	4,4	7,0
	<i>B</i>	27,5	7,8	3,8	5,7	4,4	14,0	5,7	6,9
	<i>C</i>	14,0	8,4	2,7	4,6	3,9	4,9	4,0	5,0
13 KIEROWNICY DO SPRAW PRODUKCJI I USŁUG	<i>A</i>	11,4	8,9	1,7	5,0	4,7	3,6	3,1	4,5
	<i>B</i>	11,6	9,1	1,7	5,1	5,5	3,6	3,2	4,8
	<i>C</i>	32,8	15,7	3,0	10,0	9,0	12,0	6,0	8,0
14 KIEROWNICY W BRANŻY HOTELARSKIEJ, HANDLU I INNYCH BRANŻACH USŁUGOWYCH	<i>A</i>	56,0	26,8	7,6	4,8	5,5	11,2	6,4	9,2
	<i>B</i>	39,2	23,5	7,1	5,6	5,3	12,8	6,9	16,5
	<i>C</i>	49,5	33,6	9,8	5,0	10,1	20,2	4,3	4,0

2. SPECJALIŚCI

2 RAZEM	<i>A</i>	4,6	2,9	1,8	3,7	3,2	2,9	3,1	7,1
	<i>B</i>	5,7	2,9	1,7	3,8	3,9	3,4	3,5	8,9
	<i>C</i>	5,8	3,6	2,4	3,7	3,1	2,9	3,2	5,9
21 SPECJALIŚCI NAUK FIZYCZNYCH, MATEMATYCZNYCH I TECHNICZNYCH	<i>A</i>	4,0	3,1	1,6	4,4	3,8	3,6	8,6	19,8
	<i>B</i>	4,5	3,0	1,7	4,3	4,1	3,9	9,9	20,6
	<i>C</i>	6,5	5,9	2,2	6,5	4,7	3,9	6,4	17,6

PRACOWNIKÓW ZATRUDNIONYCH WEDŁUG SEKCJI PKD 2007, GRUP ZAWODÓW: WIELKICH I DUŻYCH

Sekcje PKD 2007 :											Symbole	
(I)	(J)	(K)	(L)	(M)	(N)	(O)	(P)	(Q)	(R)	(S)		
Działalność związana z zakwaterowaniem i usługami gastronomicznymi	Informacja i komunikacja	Działalność finansowa i ubezpieczeniowa	Działalność związana z obsługą rynku nieruchomości	Działalność profesjonalna, naukowa i techniczna	Działalność w zakresie usług administrowania i działalność wspierająca	Administracja publiczna i obrona narodowa; obowiązkowe zabezpieczenia społeczne	Edukacja	Opieka zdrowotna i pomoc społeczna.	Działalność związana z kulturą, rozrywką i rekreacją	Pozostała działalność usługowa		
w odsetkach												
3,6	3,2	2,9	3,3	3,8	4,5	1,2	0,3	0,9	1,6	9,8	A	0
4,8	3,5	3,6	4,1	5,2	5,3	1,6	0,8	1,5	2,1	13,6	B	
2,4	3,2	2,6	2,8	3,3	5,5	1,0	0,3	0,8	1,5	7,4	C	

1. PRZEDSTAWICIELE WŁADZ PUBLICZNYCH, WYŻSI URZĘDNIICY I KIEROWNICY

6,0	3,9	4,5	5,1	7,7	11,0	1,7	1,1	1,6	2,8	12,4	A	1
7,4	4,5	5,6	6,2	9,1	14,3	1,7	2,8	3,1	3,3	24,4	B	
6,2	4,7	4,8	4,5	6,7	14,3	1,9	0,7	1,6	4,3	13,3	C	
13,4	6,1	7,8	5,4	7,9	16,2	4,3	8,1	3,2	7,5	27,2	A	11
14,0	7,3	8,9	5,9	9,4	17,1	2,8	10,9	4,2	5,7	44,8	B	
24,2	8,4	11,6	7,9	9,5	33,2	5,6	6,5	4,7	26,1	25,6	C	
9,6	7,4	8,4	5,1	12,0	13,4	1,4	1,4	2,2	4,4	8,9	A	12
26,7	9,3	12,3	9,4	16,0	17,9	1,9	5,7	7,5	7,2	17,0	B	
8,6	6,3	5,6	4,1	8,6	18,0	1,4	1,3	2,2	5,1	13,8	C	
20,3	5,3	6,1	13,9	10,9	12,4	5,9	0,6	2,1	10,2	13,2	A	13
24,2	5,6	6,4	14,0	15,0	12,4	9,0	1,4	4,6	12,8	14,2	B	
30,0	11,8	6,2	19,1	8,0	17,6	5,0	0,6	1,9	16,8	21,9	C	
6,5	5,2	9,1	5,9	14,6	7,3	4,0	5,4	10,9	3,3	71,1	A	14
8,3	6,5	13,0	8,2	17,3	11,1	6,2	8,5	11,4	3,8	-	B	
6,3	7,0	13,0	6,4	13,3	6,1	3,7	6,8	12,2	4,5	71,1	C	

2. SPECJALIŚCI

7,2	3,6	2,9	8,0	3,7	7,7	2,0	0,3	1,0	2,3	9,5	A	2
20,1	3,9	3,5	11,1	4,7	9,1	2,6	0,8	1,9	3,1	11,1	B	
4,2	3,9	2,7	5,9	3,5	8,5	1,9	0,3	0,9	1,9	9,6	C	
66,9	4,0	10,9	15,1	5,1	16,4	6,5	4,7	4,8	8,7	26,5	A	21
71,6	4,0	12,8	14,9	5,4	21,6	11,9	5,2	9,6	8,3	20,7	B	
0,0	7,9	10,7	21,9	4,9	23,4	2,7	6,0	4,4	10,2	33,1	C	

TABL. 15. OSZACOWANIE WZGLĘDNYCH BŁĘDÓW STANDARDOWYCH PRZECIĘTNYCH WYNAGRODZEŃ OGÓŁEM BRUTTO ORAZ PŁCI ZA PAŹDZIERNIK 2010 ROKU (cd.)

WYSZCZEGÓLNIENIE	Sekcje PKD 2007 :							
				Wytwarzanie i zaopatrywanie w energię elektryczną, gaz , parę wodną, gorącą wodę i powietrze do układów klimatyzacyjnych	Dostawa wody; gospodarowanie ściekami i odpadami oraz działalność związana z rekultywacją	Budownictwo	Handel hurtowy i detaliczny; naprawa pojazdów samochodowych , włączając motocykle	Transport i gospodarka magazynowa
	(A)	(B)	(C)	(D)	(E)	(F)	(G)	(H)
A - ogółem								
B - mężczyźni								
C - kobiety								
	w odsetkach							

2. SPECJALIŚCI (dok.)

22	SPECJALIŚCI DO SPRAW ZDROWIA	A	66,2	11,4	5,7	8,1	18,2	9,4	4,5	13,4
		B	78,7	7,7	6,2	8,7	21,0	11,6	6,1	17,8
		C	0,0	11,6	8,7	16,7	27,0	15,3	4,9	16,5
23	SPECJALIŚCI NAUCZANIA I WYCHOWANIA	A	0,3	-	19,1	10,3	-	14,1	25,5	16,4
		B	-	-	21,8	4,8	-	15,3	23,1	16,9
		C	0,3	-	12,7	0,0	-	0,0	14,0	32,8
24	SPECJALIŚCI DO SPRAW EKONOMICZNYCH I ZARZĄDZANIA	A	10,6	4,1	2,8	4,6	3,8	3,1	3,6	5,3
		B	32,0	4,6	3,0	5,1	6,5	4,3	3,6	5,4
		C	9,9	4,5	3,1	4,0	3,5	3,4	4,1	5,9
25	SPECJALIŚCI DO SPRAW TECHNOLOGII INFORMACYJNO-KOMUNIKACYJNYCH	A	10,7	21,1	3,8	6,6	7,6	11,5	5,8	8,6
		B	11,9	23,2	3,8	6,8	9,0	12,4	5,9	9,7
		C	13,1	12,0	8,2	9,3	14,6	30,7	11,8	11,9
26	SPECJALIŚCI Z DZIEDZINY PRAWA, DZIEDZIN SPOŁECZNYCH I KULTURY	A	79,8	7,7	6,4	7,0	8,4	8,1	10,3	13,3
		B	119,9	16,3	10,7	12,3	17,3	10,5	18,5	14,2
		C	66,4	6,5	6,8	6,3	9,2	11,5	10,0	18,9

3. TECHNICZY I INNY ŚREDNI PERSONEL

3	RAZEM	A	5,7	3,9	1,2	3,2	1,7	2,7	2,2	10,6
		B	4,8	4,1	1,3	3,4	1,9	3,4	2,6	14,1
		C	11,0	4,7	1,3	2,8	2,2	3,0	2,4	5,6
31	ŚREDNI PERSONEL NAUK FIZYCZNYCH, CHEMICZNYCH I TECHNICZNYCH	A	6,3	4,2	1,4	3,5	1,8	3,4	5,2	23,2
		B	3,9	4,2	1,5	3,5	1,9	3,7	4,9	22,5
		C	27,3	5,1	1,7	4,1	2,4	4,6	14,5	34,9
32	ŚREDNI PERSONEL DO SPRAW ZDROWIA	A	27,1	8,8	4,0	5,4	9,5	7,6	3,9	9,1
		B	31,6	10,4	4,8	6,4	14,5	8,4	5,5	12,6
		C	11,6	9,4	6,8	11,4	6,6	18,2	4,2	7,5
33	ŚREDNI PERSONEL DO SPRAW BIZNESU I ADMINISTRACJI	A	9,6	6,6	1,7	4,4	3,7	3,6	2,4	4,0
		B	30,0	10,3	2,4	9,3	7,1	7,0	3,0	6,1
		C	9,0	6,3	1,7	3,4	3,3	3,6	2,7	3,7

PRACOWNIKÓW ZATRUDNIONYCH WEDŁUG SEKCJI PKD 2007, GRUP ZAWODÓW: WIELKICH I DUŻYCH

Sektory PKD 2007 :											Symbole	
(I)	(J)	(K)	(L)	(M)	(N)	(O)	(P)	(Q)	(R)	(S)		
Działalność związana z zakwaterowaniem i usługami gastronomicznymi	Informacja i komunikacja	Działalność finansowa i ubezpieczeniowa	Działalność związana z obsługą rynku nieruchomości	Działalność profesjonalna, naukowa i techniczna	Działalność w zakresie usług administrowania i działalność wspierająca	Administracja publiczna i obrona narodowa; obowiązkowe zabezpieczenia społeczne	Edukacja	Opieka zdrowotna i pomoc społeczna.	Działalność związana z kulturą, rozrywką i rekreacją	Pozostała działalność usługowa		
w odsetkach												

plci
i
grup
zawodów :
wielkich
i
dużych

2. SPECJALIŚCI (dok.)

13,7	19,6	16,7	29,0	6,9	39,3	3,6	2,7	1,1	9,7	0,0	A	22
16,9	21,4	19,4	34,4	11,1	31,7	3,2	6,0	2,2	12,1	-	B	
14,6	13,1	22,1	10,4	5,9	42,3	4,3	2,9	1,0	12,0	0,0	C	
5,0	12,4	47,3	9,6	2,8	20,7	7,7	0,3	2,3	2,4	0,1	A	23
11,6	0,0	0,0	13,5	4,6	41,1	4,1	0,8	3,7	2,6	-	B	
4,1	16,7	65,9	12,3	2,6	7,5	9,0	0,3	2,4	2,6	0,1	C	
7,4	8,4	2,8	7,0	7,0	8,2	2,2	2,5	2,7	3,3	6,0	A	24
12,2	9,2	3,8	12,1	11,7	10,4	2,8	6,3	6,5	6,7	13,2	B	
7,4	5,6	2,6	5,0	5,1	8,4	2,0	2,2	2,6	3,2	5,1	C	
19,0	4,3	3,1	12,1	7,6	15,7	3,1	5,4	3,4	9,8	10,4	A	25
19,0	4,3	3,3	13,3	6,6	17,2	3,1	5,3	3,4	9,9	10,5	B	
0,0	5,7	5,2	25,4	18,4	11,2	5,4	17,1	16,1	28,0	0,0	C	
117,7	6,9	6,7	12,6	9,9	34,9	1,8	3,0	1,7	3,5	14,4	A	26
158,6	8,0	8,4	16,2	10,5	82,3	2,3	4,3	3,1	4,4	0,0	B	
34,1	7,3	6,9	13,1	10,8	12,3	1,7	3,5	1,8	3,0	0,0	C	

3. TECHNICZY I INNY ŚREDNI PERSONEL

5,2	3,4	3,8	2,6	3,9	11,5	1,4	1,7	0,9	2,3	12,5	A	3
7,0	4,3	6,4	3,8	5,7	13,9	2,2	2,6	1,7	3,5	13,1	B	
5,7	3,0	2,7	2,7	4,1	13,9	1,2	1,8	0,9	2,2	12,1	C	
7,7	4,5	11,5	3,1	5,4	11,4	2,5	3,1	3,7	5,4	8,4	A	31
9,0	4,8	16,7	3,6	7,0	10,9	2,8	3,8	5,2	5,3	4,0	B	
12,8	11,0	11,9	4,5	5,7	14,6	3,0	3,5	5,0	15,8	19,6	C	
13,6	12,0	8,2	9,7	7,0	14,3	2,9	2,8	1,3	5,9	9,2	A	32
19,2	16,8	11,1	11,5	10,0	25,1	4,1	4,1	2,2	8,3	0,0	B	
8,9	13,8	8,7	16,7	7,8	10,3	3,0	3,1	1,3	8,0	13,6	C	
5,2	3,4	3,5	3,4	5,8	15,0	1,5	2,3	1,4	6,4	12,4	A	33
8,4	5,1	6,7	8,2	11,7	25,4	2,5	7,1	5,1	13,6	7,8	B	
5,6	3,4	2,7	2,9	5,3	16,0	1,2	2,2	1,4	3,1	14,9	C	

TABL. 15. OSZACOWANIE WZGLĘDNYCH BŁĘDÓW STANDARDOWYCH PRZECIĘTNYCH WYNAGRODZEŃ OGÓŁEM BRUTTO ORAZ PŁCI ZA PAŹDZIERNIK 2010 ROKU (cd.)

WYSZCZEGÓLNIENIE	Sektory PKD 2007 :							
	Rolnictwo, leśnictwo, łowiectwo i rybactwo	Górnictwo i wydobycie	Przetwórstwo przemysłowe	Wytwarzanie i zaopatrywanie w energię elektryczną, gaz , parę wodną, gorącą wodę i powietrze do układów klimatyzacyj- nych	Dostawa wody; gospodarowa- nie ściekami i odpadami oraz działalność związana z rekultywacją	Budownictwo	Handel hurtowy i detaliczny; naprawa pojazdów samochodo- wych , włączając motocykle	Transport i gospodarka magazynowa
	(A)	(B)	(C)	(D)	(E)	(F)	(G)	(H)
<i>A - ogółem</i>								
<i>B - mężczyźni</i>								
<i>C - kobiety</i>								
	w odsetkach							

3. TECHNICY I INNY ŚREDNI PERSONEL (dok.)

34 ŚREDNI PERSONEL Z DZIEDZINY PRAWA, SPRAW SPOŁECZNYCH, KULTURY I POKREWNY	A	71,8	7,0	7,3	14,4	-	11,5	16,9	20,7
	B	71,8	7,3	12,9	20,6	-	11,5	19,4	3,8
	C	-	10,8	8,7	11,6	-	-	18,4	25,6
35 TECHNICY INFORMATYCY	A	15,5	13,4	4,9	4,7	8,1	47,7	5,9	5,4
	B	15,5	7,7	5,3	5,5	8,7	59,0	6,1	5,9
	C	-	23,5	9,7	7,6	11,8	25,8	12,2	11,5

4. PRACOWNICY BIUROWI

4 <u>RAZEM</u>	A	9,1	4,8	1,1	2,6	2,3	3,5	1,6	2,8
	B	12,1	6,8	1,3	4,2	2,9	5,0	2,0	2,1
	C	12,2	4,5	1,4	2,1	2,4	3,4	1,6	4,7
41 SEKRETARKI, OPERATORZY URZĄDZEŃ BIUROWYCH I POKREWNI	A	17,3	6,1	2,3	3,3	3,4	4,0	4,9	7,6
	B	30,1	17,3	4,7	5,6	5,6	6,3	16,7	9,0
	C	18,7	4,5	2,1	3,0	3,6	3,9	2,4	6,9
42 PRACOWNICY OBSŁUGI KLIENTA	A	25,8	5,5	6,5	7,4	2,6	23,3	6,2	1,3
	B	35,9	0,0	22,3	10,8	2,9	35,2	5,4	1,9
	C	22,9	4,0	5,6	4,2	5,2	16,0	5,6	1,3
43 PRACOWNICY DO SPRAW FINANSOWO-STATYSTYCZNYCH I EWIDENCJI MATERIAŁOWEJ	A	10,0	5,1	1,2	2,5	2,6	4,4	1,5	4,2
	B	12,6	6,4	1,3	3,4	3,7	5,3	1,6	3,8
	C	16,2	6,1	1,7	2,8	3,4	5,2	2,5	4,6
44 POZOSTALI PRACOWNICY OBSŁUGI BIURA	A	10,8	5,5	3,4	2,5	7,2	6,9	10,1	2,0
	B	14,3	9,7	7,5	3,4	8,1	10,8	16,6	2,4
	C	11,1	5,8	3,4	2,6	6,9	8,0	7,8	1,7

5. PRACOWNICY USŁUG OSOBISTYCH I SPRZEDAWCY

5 <u>RAZEM</u>	A	13,0	8,8	3,1	4,5	5,6	5,3	1,7	4,1
	B	16,2	9,1	5,2	5,9	6,3	6,0	3,1	4,0
	C	19,0	16,1	2,4	5,3	9,0	6,2	1,6	5,8

PRACOWNIKÓW ZATRUDNIONYCH WEDŁUG SEKCJI PKD 2007, GRUP ZAWODÓW: WIELKICH I DUŻYCH

Sekcje PKD 2007 :											Symbole	
(I)	(J)	(K)	(L)	(M)	(N)	(O)	(P)	(Q)	(R)	(S)		
Działalność związana z zakwaterowaniem i usługami gastronomicznymi	Informacja i komunikacja	Działalność finansowa i ubezpieczeniowa	Działalność związana z obsługą rynku nieruchomości	Działalność profesjonalna, naukowa i techniczna	Działalność w zakresie usług administrowania i działalność wspierająca	Administracja publiczna i obrona narodowa; obowiązkowe zabezpieczenia społeczne	Edukacja	Opieka zdrowotna i pomoc społeczna.	Działalność związana z kulturą, rozrywką i rekreacją	Pozostała działalność usługowa		
w odsetkach												

plci

i

grup
zawodów :wielkich
i
dużych**3. TECHNICZY I INNY ŚREDNI PERSONEL (dok.)**

9,2	10,2	47,3	13,6	22,3	7,5	6,6	2,5	1,5	2,5	0,3	A	34
11,0	14,5	0,0	21,8	18,9	8,2	7,0	4,2	2,3	3,1	0,0	B	
11,2	14,2	20,6	12,0	24,9	8,1	9,8	2,8	1,6	2,7	0,0	C	
14,6	5,7	8,1	7,6	8,1	10,0	4,7	3,3	8,0	4,2	20,1	A	35
19,1	5,9	8,4	8,3	10,1	23,7	4,8	3,4	8,1	4,2	21,8	B	
0,0	7,3	11,1	8,0	8,0	1,3	15,4	8,8	0,0	21,5	4,8	C	

4. PRACOWNICY BIUROWI

3,5	2,6	3,1	2,7	3,6	6,1	1,5	1,2	1,1	3,4	10,0	A	4
6,7	4,0	5,9	4,2	5,4	7,5	2,3	2,9	2,2	7,3	7,0	B	
3,8	2,7	2,5	2,7	3,5	8,2	1,4	1,2	1,2	2,8	12,5	C	
7,9	3,5	5,7	3,3	3,9	10,6	2,0	1,5	1,5	3,2	7,7	A	41
21,4	6,1	9,9	5,2	6,8	25,0	3,0	4,0	2,8	7,7	8,4	B	
6,8	3,6	4,7	3,2	4,1	9,9	1,8	1,5	1,6	2,8	8,5	C	
3,7	2,6	2,8	9,0	9,8	5,0	6,3	4,9	1,5	7,4	20,3	A	42
5,8	4,2	6,1	14,2	11,0	4,5	5,6	11,4	5,8	17,1	10,3	B	
4,0	3,3	2,5	8,3	9,2	7,7	3,4	5,1	1,5	5,4	20,8	C	
5,1	4,7	4,3	3,9	8,0	9,1	1,8	2,3	2,8	4,6	7,6	A	43
12,5	6,6	8,0	7,2	10,0	11,0	5,0	5,9	3,0	7,7	12,3	B	
5,5	5,8	3,2	3,6	8,3	11,6	1,8	2,3	3,3	5,7	7,2	C	
17,5	3,8	5,6	3,2	4,6	75,2	2,1	3,2	2,6	6,2	22,1	A	44
22,2	7,0	8,7	4,9	7,0	101,8	2,9	6,3	6,5	12,0	0,0	B	
17,9	4,1	5,6	3,5	4,6	95,5	2,3	3,0	2,6	5,2	26,9	C	

5. PRACOWNICY USŁUG OSOBISTYCH I SPRZEDAWCY

3,9	5,0	7,2	3,4	4,7	4,5	2,8	0,8	1,1	3,0	8,0	A	5
4,7	6,3	6,9	5,1	4,4	2,5	3,1	2,1	1,4	3,6	16,8	B	
3,7	6,2	8,7	3,3	5,9	12,3	3,2	0,6	1,3	3,1	4,9	C	

**TABL. 15. OSZACOWANIE WZGLĘDNYCH BŁĘDÓW STANDARDOWYCH PRZECIĘTNYCH WYNAGRODZEŃ OGÓŁEM BRUTTO
ORAZ PŁCI ZA PAŹDZIERNIK 2010 ROKU (cd.)**

WYSZCZEGÓLNIENIE	Sekcje PKD 2007 :							
	Rolnictwo, leśnictwo, łowiectwo i rybactwo	Górnictwo i wydobywanie	Przetwórstwo przemysłowe	Wytwarzanie i zaopatrywanie w energię elektryczną, gaz , parę wodną, gorącą wodę i powietrze do układów klimatyzacyj- nych	Dostawa wody; gospodarowa- nie ściekami i odpadami oraz działalność związana z rekultywacją	Budownictwo	Handel hurtowy i detaliczny; naprawa pojazdów samochodo- wych , włączając motocykle	Transport i gospodarka magazynowa
	(A)	(B)	(C)	(D)	(E)	(F)	(G)	(H)
<i>A - ogółem</i>								
<i>B - mężczyźni</i>								
<i>C - kobiety</i>								
	w odsetkach							

5. PRACOWNICY USŁUG OSOBISTYCH I SPRZEDAWCY (dok.)

51	PRACOWNICY USŁUG OSOBISTYCH	A	26,9	23,5	4,4	8,6	6,6	11,8	3,9	6,4
		B	27,3	37,7	4,9	8,0	4,1	12,6	5,5	4,3
		C	31,5	13,6	4,9	18,4	10,2	15,1	4,4	12,0
52	SPRZEDAWCY I POKREWNI	A	21,0	19,9	4,1	5,6	12,0	6,2	1,7	3,0
		B	41,3	20,4	8,9	11,0	18,5	7,9	3,2	5,0
		C	25,6	20,7	2,6	5,2	5,3	5,2	1,6	3,1
53	PRACOWNICY OPIEKI OSOBISTEJ I POKREWNI	A	-	0,0	10,4	0,0	7,6	-	3,1	2,9
		B	-	-	-	-	-	-	-	0,0
		C	-	0,0	10,4	0,0	7,6	-	3,1	3,2
54	PRACOWNICY USŁUG OCHRONY	A	17,3	6,2	3,1	7,2	11,1	7,7	7,2	7,9
		B	17,5	6,3	3,3	7,5	12,5	9,0	8,1	7,5
		C	70,7	14,9	5,0	19,5	18,3	8,2	7,4	19,5

6. ROLNICY, OGRODNICY, LEŚNICY I RYBACY

6	<u>RAZEM</u>	A	12,1	12,4	11,8	8,7	7,4	-	11,8	8,5
		B	13,5	12,4	13,5	9,3	7,9	-	14,7	0,0
		C	12,4	-	9,8	26,8	9,0	-	12,6	14,9
61	ROLNICY PRODUKCJI TOWAROWEJ	A	13,2	12,4	12,9	8,7	8,2	-	9,4	14,9
		B	13,8	12,4	13,5	9,3	9,0	-	11,6	-
		C	11,9	-	9,8	26,8	9,0	-	12,7	14,9
62	LEŚNICY I RYBACY	A	25,4	-	12,3	-	18,2	-	0,4	0,0
		B	24,6	-	12,3	-	18,2	-	0,6	0,0
		C	67,6	-	0,0	-	0,0	-	0,0	-

7. ROBOTNICY PRZEMYSŁOWI I RZEMIEŚLNICY

7	<u>RAZEM</u>	A	13,6	3,1	0,9	2,7	1,9	1,9	2,4	2,8
		B	13,3	3,1	0,9	2,7	1,9	1,9	2,5	2,8
		C	8,8	4,9	1,3	7,8	11,2	7,1	3,3	10,9

PRACOWNIKÓW ZATRUDNIONYCH WEDŁUG SEKCJI PKD 2007, GRUP ZAWODÓW: WIELKICH I DUŻYCH

Sekcje PKD 2007 :											Symbole	
(I)	(J)	(K)	(L)	(M)	(N)	(O)	(P)	(Q)	(R)	(S)		
Działalność związana z zakwaterowaniem i usługami gastronomicznymi	Informacja i komunikacja	Działalność finansowa i ubezpieczeniowa	Działalność związana z obsługą rynku nieruchomości	Działalność profesjonalna, naukowa i techniczna	Działalność w zakresie usług administrowania i działalność wspierająca	Administracja publiczna i obrona narodowa; obowiązkowe zabezpieczenia społeczne	Edukacja	Opieka zdrowotna i pomoc społeczna.	Działalność związana z kulturą, rozrywką i rekreacją	Pozostała działalność usługowa		
												<i>plci</i>
												<i>i</i>
												<i>grup</i>
												<i>zawodów :</i>
												<i>wielkich</i>
												<i>i</i>
												<i>dużych</i>
w odsetkach												

5. PRACOWNICY USŁUG OSOBISTYCH I SPRZEDAWCY (dok.)

4,9	10,6	23,0	3,5	9,0	5,8	2,6	0,6	1,3	4,7	8,7	A	51
5,0	14,2	15,9	4,7	9,8	10,0	2,5	1,3	2,1	4,8	20,1	B	
5,4	13,6	19,7	3,6	10,4	3,3	4,6	0,6	1,4	6,0	4,6	C	
8,8	5,5	9,1	7,2	8,5	15,8	3,4	4,4	5,8	3,7	8,1	A	52
16,8	7,5	14,5	15,9	4,5	9,9	5,9	16,7	10,2	8,3	7,2	B	
7,8	6,3	9,0	7,9	8,7	18,5	3,6	4,3	6,1	3,6	10,2	C	
5,1	-	-	-	6,2	3,1	8,1	1,3	1,6	0,0	0,0	A	53
0,0	-	-	-	8,8	11,0	2,6	6,3	1,8	-	-	B	
5,1	-	-	-	6,3	3,3	7,4	1,2	1,9	0,0	0,0	C	
13,2	10,9	8,1	15,1	10,0	1,7	3,8	3,4	3,6	3,4	29,3	A	54
14,3	10,9	7,6	16,3	11,4	1,9	3,9	4,8	4,1	3,8	29,3	B	
9,9	-	2,8	14,8	9,7	1,8	5,6	2,8	5,1	4,0	-	C	

6. ROLNICY, OGRODNICY, LEŚNICY I RYBACY

21,2	0,0	-	4,4	9,5	9,6	7,5	3,7	6,0	23,9	0,0	A	6
21,2	-	-	4,5	7,7	11,2	7,1	4,4	6,5	18,6	-	B	
-	0,0	-	8,8	17,2	6,3	16,2	6,0	14,4	23,4	0,0	C	
21,2	0,0	-	4,4	11,3	9,1	12,3	3,7	6,0	24,8	0,0	A	61
21,2	-	-	4,5	10,7	11,0	13,0	4,4	6,5	20,3	-	B	
-	0,0	-	8,8	17,2	6,1	16,2	6,0	14,4	23,4	0,0	C	
-	-	-	-	1,5	6,3	5,8	-	-	1,1	-	A	62
-	-	-	-	1,5	7,8	5,8	-	-	1,1	-	B	
-	-	-	-	-	0,0	-	-	-	-	-	C	

7. ROBOTNICZY PRZEMYSŁOWI I RZEMIEŚLNICY

8,8	7,1	35,8	1,8	8,1	10,5	3,6	1,4	1,8	5,2	7,1	A	7
7,8	7,3	35,8	1,8	8,1	11,5	3,1	1,4	1,6	5,7	9,0	B	
10,3	9,4	-	15,4	4,0	14,6	16,7	6,0	8,3	3,7	9,5	C	

TABL. 15. OSZACOWANIE WZGLĘDNYCH BŁĘDÓW STANDARDOWYCH PRZECIĘTNYCH WYNAGRODZEŃ OGÓŁEM BRUTTO
ORAZ PŁCI ZA PAŹDZIERNIK 2010 ROKU (cd.)

WYSZCZEGÓLNIENIE	Sektory PKD 2007 :							
	Rolnictwo, leśnictwo, łowiectwo i rybactwo	Górnictwo i wydobycie	Przetwórstwo przemysłowe	Wytwarzanie i zaopatrywanie w energię elektryczną, gaz , parę wodną, gorącą wodę i powietrze do układów klimatyzacyj- nych	Dostawa wody; gospodarowa- nie ściekami i odpadami oraz działalność związana z rekultywacją	Budownictwo	Handel hurtowy i detaliczny; naprawa pojazdów samochodo- wych , włączając motocykle	Transport i gospodarka magazynowa
	(A)	(B)	(C)	(D)	(E)	(F)	(G)	(H)
<i>A - ogółem</i>								
<i>B - mężczyźni</i>								
<i>C - kobiety</i>								
	w odsetkach							

7. ROBOTNICZY PRZEMYSŁOWI I RZEMIEŚLNICY (dok.)

71	ROBOTNICZY BUDOWLANI I POKREWNI (Z WYŁĄCZENIEM ELEKTRYKÓW)	A	19,5	16,5	2,3	2,7	1,9	2,1	5,7	3,3
		B	19,5	17,7	2,4	2,7	1,9	2,1	5,8	3,3
		C	-	14,2	5,2	8,8	9,3	14,5	0,4	20,2
72	ROBOTNICZY OBRÓBKI METALI, MECHANICY MASZYN I URZĄDZEŃ I POKREWNI	A	17,5	3,1	1,2	6,6	5,3	4,3	2,9	3,1
		B	17,5	3,1	1,2	6,6	5,3	4,3	2,9	3,1
		C	0,0	5,8	2,5	9,7	0,0	16,5	12,6	5,0
73	RZEMIEŚLNICY I ROBOTNICZY POLIGRAFICZNI	A	-	21,1	2,7	9,7	6,7	11,1	12,0	2,9
		B	-	29,0	2,9	8,3	6,7	35,9	9,0	2,9
		C	-	11,4	3,4	27,6	-	7,2	19,6	10,0
74	ELEKTRYCY I ELEKTRONICY	A	46,7	3,2	2,9	3,6	2,7	3,5	8,9	3,5
		B	46,7	3,2	1,9	3,6	2,7	3,5	8,8	3,5
		C	-	5,9	3,6	8,2	0,0	0,7	17,1	6,8
75	ROBOTNICZY W PRZETWÓRSTWIE SPOŻYWCZYM, OBRÓBCE DREWNA, PRODUKCJI WYROBÓW TEKSTYLNICH I POKREWNI	A	26,9	7,8	1,3	9,7	20,5	20,8	2,4	14,8
		B	23,6	7,6	1,6	4,8	20,5	24,1	2,7	19,7
		C	4,7	0,0	1,5	0,0	-	7,0	3,2	2,1

8. OPERATORZY I MONTERZY MASZYN I URZĄDZEŃ

8	RAZEM	A	11,1	3,1	1,1	3,0	3,0	3,2	2,4	2,0
		B	11,1	3,1	1,1	3,1	2,9	3,2	2,5	2,1
		C	19,4	3,7	1,6	9,3	17,9	6,9	7,2	1,6
81	OPERATORZY MASZYN I URZĄDZEŃ WYDOBYWCZYCH I PRZETWÓRCZYCH	A	17,2	3,1	1,2	3,9	5,9	5,8	5,4	11,4
		B	17,4	3,2	1,2	4,0	5,4	5,8	5,7	11,6
		C	30,5	3,5	1,7	8,6	15,9	13,1	9,1	9,8
82	MONTERZY	A	79,8	-	2,7	5,7	14,9	15,4	5,2	8,5
		B	79,8	-	2,7	5,7	14,9	15,6	7,3	8,5
		C	-	-	3,1	0,0	-	8,1	6,1	-
83	KIEROWCY I OPERATORZY POJAZDÓW	A	11,4	6,1	1,6	4,9	3,2	3,5	2,7	2,0
		B	11,4	6,2	1,6	4,9	3,2	3,5	2,7	2,1
		C	23,8	8,8	5,3	17,2	20,0	9,4	9,5	1,5

PRACOWNIKÓW ZATRUDNIONYCH WEDŁUG SEKCJI PKD 2007, GRUP ZAWODÓW: WIELKICH I DUŻYCH

Sekcje PKD 2007 :											Symbole	
(I)	(J)	(K)	(L)	(M)	(N)	(O)	(P)	(Q)	(R)	(S)		
Działalność związana z zakwaterowaniem i usługami gastronomicznymi	Informacja i komunikacja	Działalność finansowa i ubezpieczeniowa	Działalność związana z obsługą rynku nieruchomości	Działalność profesjonalna, naukowa i techniczna	Działalność w zakresie usług administrowania i działalność wspierająca	Administracja publiczna i obrona narodowa; obowiązkowe zabezpieczenia społeczne	Edukacja	Opieka zdrowotna i pomoc społeczna.	Działalność związana z kulturą, rozrywką i rekreacją	Pozostała działalność usługowa		
w odsetkach												

plci

i

grup
zawodów :wielkich
i
dużych**7. ROBOTNICZY PRZEMYSŁOWI I RZEMIEŚLNICY (dok.)**

19,7	5,3	24,7	2,0	9,2	16,6	3,7	1,8	2,1	9,2	4,4	A	71
19,7	5,3	24,7	2,0	9,4	16,6	3,3	1,8	2,2	9,3	4,4	B	
-	-	-	0,0	0,0	-	22,2	0,0	7,1	14,0	-	C	
6,9	19,6	0,0	3,3	16,2	8,2	6,0	2,5	3,4	6,2	15,3	A	72
6,9	19,6	0,0	3,3	16,2	8,5	6,0	2,5	3,5	6,2	15,3	B	
-	-	-	-	-	1,3	-	6,5	0,0	-	-	C	
-	8,4	-	28,6	9,6	35,0	11,9	4,6	20,2	4,1	4,3	A	73
-	7,3	-	45,4	10,7	28,7	10,6	5,8	14,8	7,0	6,0	B	
-	9,6	-	25,4	11,6	118,8	18,1	6,5	3,3	5,7	4,4	C	
9,7	8,9	69,0	2,2	4,5	11,2	5,2	2,4	2,0	5,7	11,4	A	74
9,7	8,8	69,0	2,2	4,5	11,1	5,2	2,4	2,0	5,6	20,9	B	
-	14,1	-	0,0	0,0	11,7	-	-	0,0	0,0	12,0	C	
9,8	23,4	-	8,9	10,4	12,2	14,7	6,4	5,4	2,9	8,8	A	75
12,3	23,4	-	8,9	16,0	10,1	14,7	6,5	6,2	4,2	12,9	B	
10,3	-	-	-	2,0	14,8	-	0,0	5,7	2,7	4,8	C	

8. OPERATORZY I MONTERZY MASZYN I URZĄDZEŃ

5,3	10,5	8,9	4,9	3,5	3,7	2,0	2,8	1,7	3,9	14,0	A	8
4,9	11,3	8,9	4,9	3,5	4,0	2,0	2,9	1,7	4,0	17,8	B	
22,9	4,9	-	0,0	6,1	2,3	10,6	4,5	6,0	3,2	10,8	C	
5,0	21,4	19,4	7,4	4,8	7,4	5,7	1,5	2,4	5,3	11,3	A	81
4,9	22,0	19,4	7,0	4,9	9,1	5,3	1,5	2,5	5,5	15,2	B	
0,0	2,4	-	0,0	13,5	5,2	8,5	4,8	6,6	0,0	10,8	C	
14,1	3,4	0,0	0,0	13,3	3,8	0,0	48,6	6,6	12,5	0,0	A	82
14,1	3,4	0,0	0,0	21,7	7,7	-	48,6	6,6	12,5	0,0	B	
-	-	-	-	2,4	2,1	0,0	-	-	-	-	C	
6,5	6,2	9,9	4,9	4,5	4,4	2,0	6,4	1,7	4,9	17,0	A	83
6,0	6,7	9,9	4,9	4,3	4,4	2,1	6,4	1,7	4,9	17,0	B	
28,1	0,2	-	-	14,5	6,2	13,7	0,0	11,3	0,0	-	C	

TABL. 15. OSZACOWANIE WZGLĘDNYCH BŁĘDÓW STANDARDOWYCH PRZECIĘTNYCH WYNAGRODZEŃ OGÓLEM BRUTTO
ORAZ PŁCI ZA PAŹDZIERNIK 2010 ROKU (dok.)

WYSZCZEGÓLNIENIE	Sektory PKD 2007 :							
	Rolnictwo, leśnictwo, łowiectwo i rybactwo	Górnictwo i wydobycie	Przetwórstwo przemysłowe	Wytwarzanie i zaopatrywanie w energię elektryczną, gaz , parę wodną, gorącą wodę i powietrze do układów klimatyzacyj- nych	Dostawa wody; gospodarowa- nie ściekami i odpadami oraz działalność związana z rekultywacją	Budownictwo	Handel hurtowy i detaliczny; naprawa pojazdów samochodo- wych , włączając motocykle	Transport i gospodarka magazynowa
	(A)	(B)	(C)	(D)	(E)	(F)	(G)	(H)
<i>A - ogółem</i>								
<i>B - mężczyźni</i>								
<i>C - kobiety</i>								
	w odsetkach							

9. PRACOWNICY PRZY PRACACH PROSTYCH

9	<u>RAZEM</u>	<i>A</i>	12,0	9,8	1,4	5,1	2,5	2,6	2,7	3,9
		<i>B</i>	13,7	10,1	1,7	7,3	2,5	2,7	2,9	4,5
		<i>C</i>	12,3	8,0	1,8	3,3	2,9	2,9	1,9	4,1
91	<i>POMOCE DOMOWE I SPRZĄTACZKI</i>	<i>A</i>	14,6	17,1	1,6	3,5	2,9	3,2	1,8	4,2
		<i>B</i>	61,8	-	7,9	24,9	10,0	10,1	5,0	7,6
		<i>C</i>	13,1	17,1	1,5	3,6	2,8	3,2	1,6	4,1
92	<i>ROBOTNICZY POMOCNICZY W ROLNICTWIE, LEŚNICTWIE I RYBOLÓWSTWIE</i>	<i>A</i>	15,7	-	0,0	-	11,3	3,2	12,6	18,8
		<i>B</i>	16,6	-	0,0	-	11,3	3,5	15,3	17,9
		<i>C</i>	17,9	-	-	-	10,3	0,0	0,7	0,0
93	<i>ROBOTNICZY POMOCNICZY W GÓRNICTWIE, PRZEMYSŁE, BUDOWNICTWIE I TRANSPORCIE</i>	<i>A</i>	36,9	9,7	1,6	7,6	4,4	2,8	5,0	4,5
		<i>B</i>	38,4	9,9	1,8	8,2	4,2	2,8	3,5	4,9
		<i>C</i>	13,8	6,3	2,2	13,5	8,8	9,5	5,2	5,1
94	<i>PRACOWNICY POMOCNICZY PRZYGOTOWUJĄCY POSILKI</i>	<i>A</i>	1,9	0,0	13,5	0,0	-	24,6	4,7	1,9
		<i>B</i>	0,0	-	-	-	-	-	0,0	-
		<i>C</i>	2,1	0,0	13,5	0,0	-	24,6	4,7	1,9
96	<i>ŁADOWACZE NIECZYSTOŚCI I INNI PRACOWNICY PRZY PRACACH PROSTYCH</i>	<i>A</i>	17,0	18,4	3,9	9,3	2,7	5,6	3,6	9,8
		<i>B</i>	18,3	17,6	4,4	10,6	2,6	5,8	4,0	10,3
		<i>C</i>	21,7	13,1	5,7	5,3	4,3	8,9	4,3	11,3

PRACOWNIKÓW ZATRUDNIONYCH WEDŁUG SEKCJI PKD 2007, GRUP ZAWODÓW: WIELKICH I DUŻYCH

Sekcje PKD 2007 :											Symbole	
(I)	(J)	(K)	(L)	(M)	(N)	(O)	(P)	(Q)	(R)	(S)		
Działalność związana z zakwaterowaniem i usługami gastronomicznymi	Informacja i komunikacja	Działalność finansowa i ubezpieczeniowa	Działalność związana z obsługą rynku nieruchomości	Działalność profesjonalna, naukowa i techniczna	Działalność w zakresie usług administrowania i działalność wspierająca	Administracja publiczna i obrona narodowa; obowiązkowe zabezpieczenia społeczne	Edukacja	Opieka zdrowotna i pomoc społeczna.	Działalność związana z kulturą, rozrywką i rekreacją	Pozostała działalność usługowa		
w odsetkach												

plci
i
grup
zawodów :
wielkich
i
dużych

9. PRACOWNICY PRZY PRACACH PROSTYCH

4,9	4,6	7,4	3,1	3,2	1,4	1,4	0,3	0,8	1,8	7,7	A	9
9,4	6,5	15,4	5,2	4,5	2,3	2,5	0,5	1,4	3,1	12,6	B	
2,8	6,2	7,2	2,9	3,6	1,4	1,4	0,3	0,8	1,5	7,5	C	
4,3	6,9	6,9	3,0	3,1	1,4	1,4	0,3	0,9	1,5	10,4	A	91
9,5	8,6	0,6	2,3	8,3	2,8	4,8	1,7	2,0	5,6	25,7	B	
4,5	7,1	7,0	3,3	3,1	1,4	1,4	0,3	0,9	1,6	10,0	C	
9,5	-	-	8,4	9,0	6,2	6,5	6,8	9,5	9,8	-	A	92
5,5	-	-	8,5	9,9	1,6	0,7	6,8	9,5	9,8	-	B	
2,8	-	-	10,0	11,8	11,6	9,3	13,2	-	-	-	C	
4,0	7,7	0,6	8,2	7,3	4,7	4,7	5,0	4,1	11,1	15,4	A	93
3,9	9,1	0,0	8,3	7,8	7,6	4,4	5,0	4,2	11,1	17,6	B	
0,0	6,4	0,5	9,1	19,8	4,8	14,0	35,9	7,1	0,0	2,1	C	
5,0	10,3	-	18,2	4,2	5,9	38,7	0,6	1,4	-	-	A	94
6,7	0,0	-	-	2,1	1,2	0,0	6,9	7,7	-	-	B	
4,3	10,1	-	18,2	4,2	8,8	39,7	0,6	1,4	-	-	C	
8,1	9,1	13,9	5,3	7,2	1,9	2,0	0,4	1,9	2,6	14,2	A	96
7,3	9,1	8,1	8,2	6,7	2,0	2,4	0,5	1,8	3,1	13,8	B	
13,8	13,9	16,4	4,4	10,7	4,7	2,6	0,6	3,6	3,6	8,3	C	

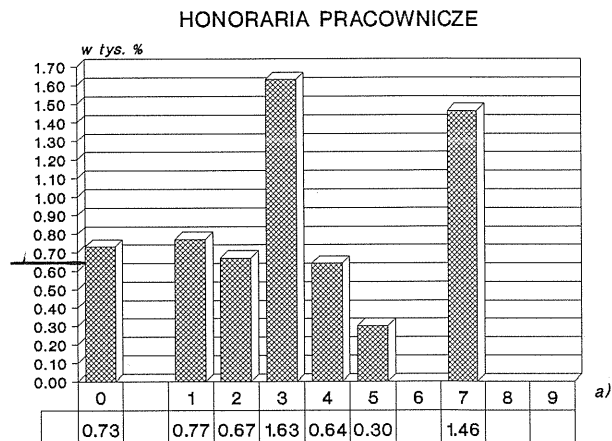
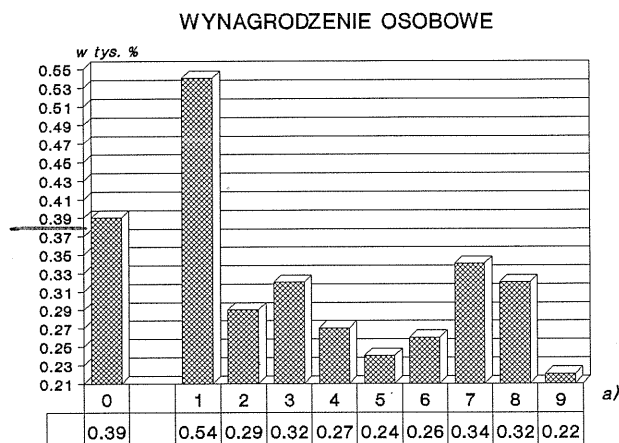

RELACJA DECYLA IX do DECYLA I SKŁADNIKÓW WYNAGRODZENIA OGÓŁEM za PAŹDZIERNIK 2010 r.

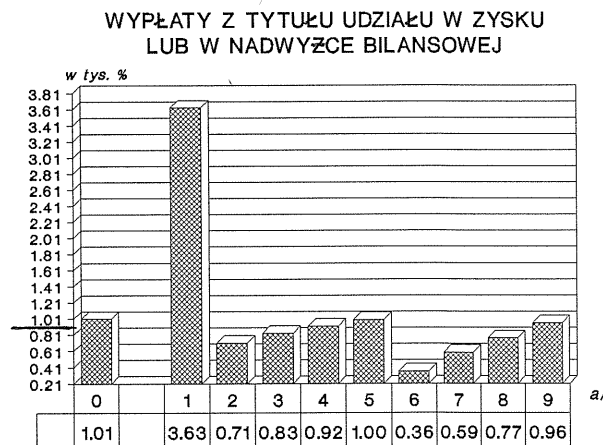
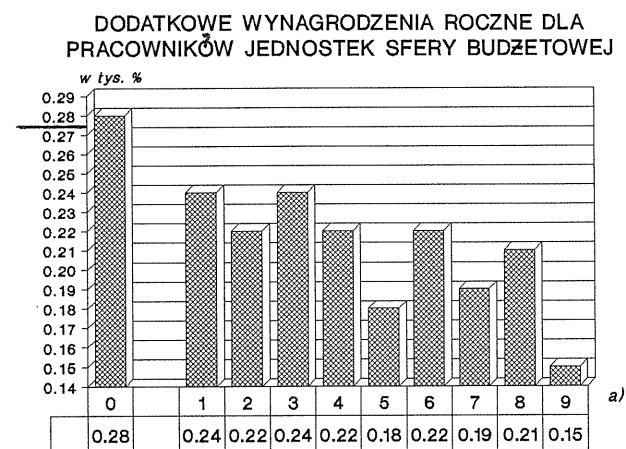

a) Symbol wielkiej grupy zawodów; patrz tabl. nr 8.

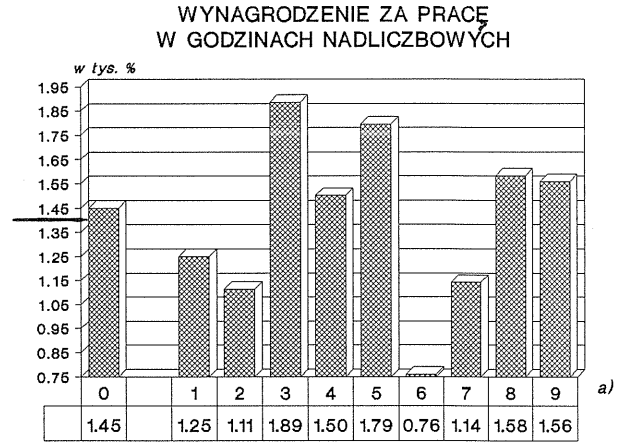
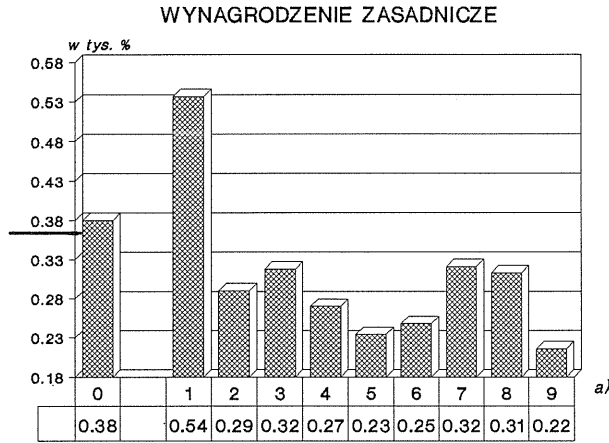

**RELACJA DECYLA IX do DECYLA I
SKŁADNIKÓW WYNAGRODZENIA
OSOBOWEGO za PAŹDZIERNIK 2010 r.**

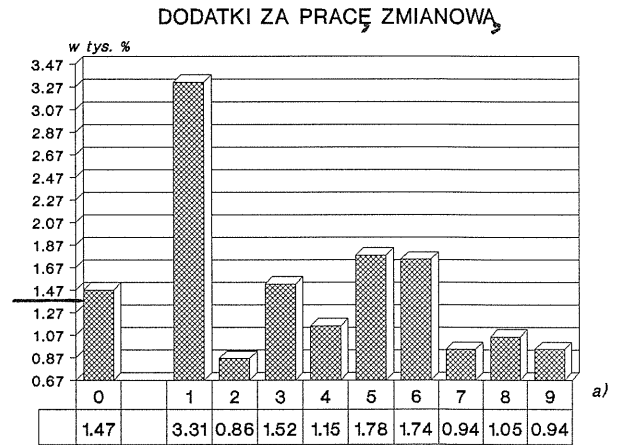
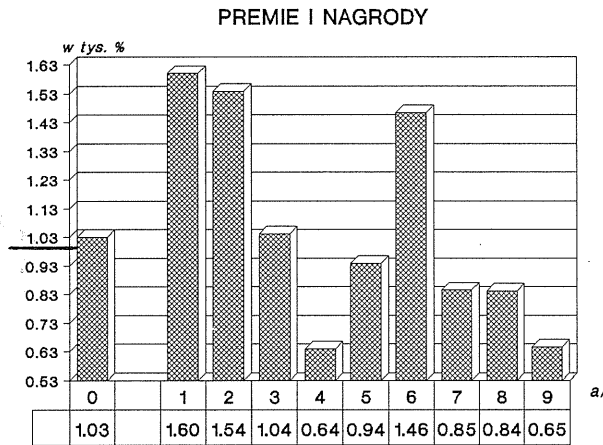

a) Symbol wielkiej grupy zawodów; patrz tabl. nr 8.

RELACJA DECYLA IX do DECYLA I (współczynnik zróżnicowania decylowego)

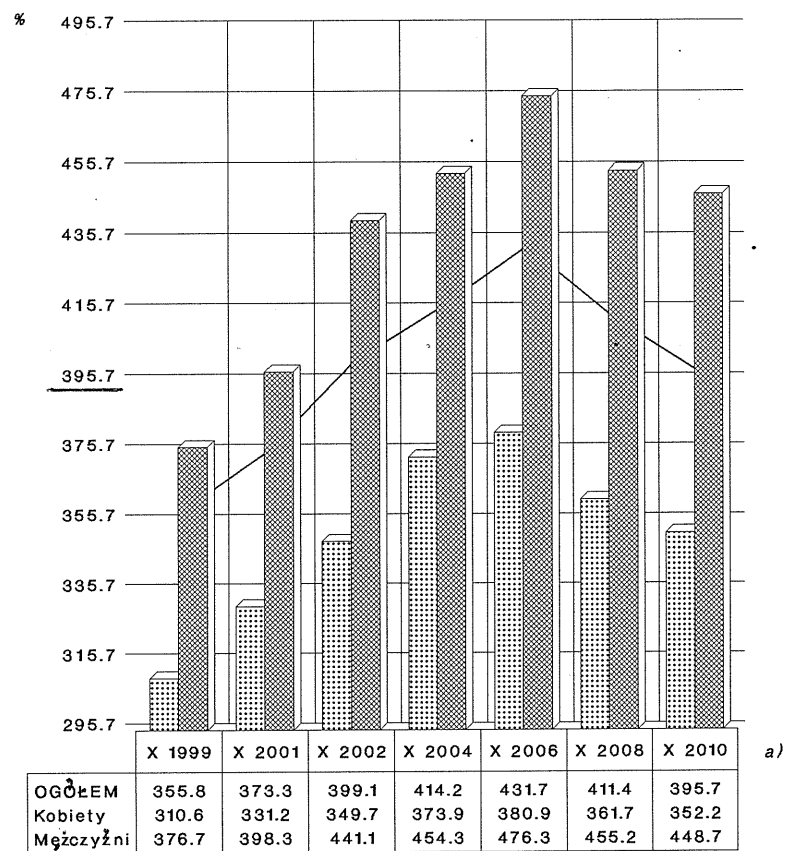

a)

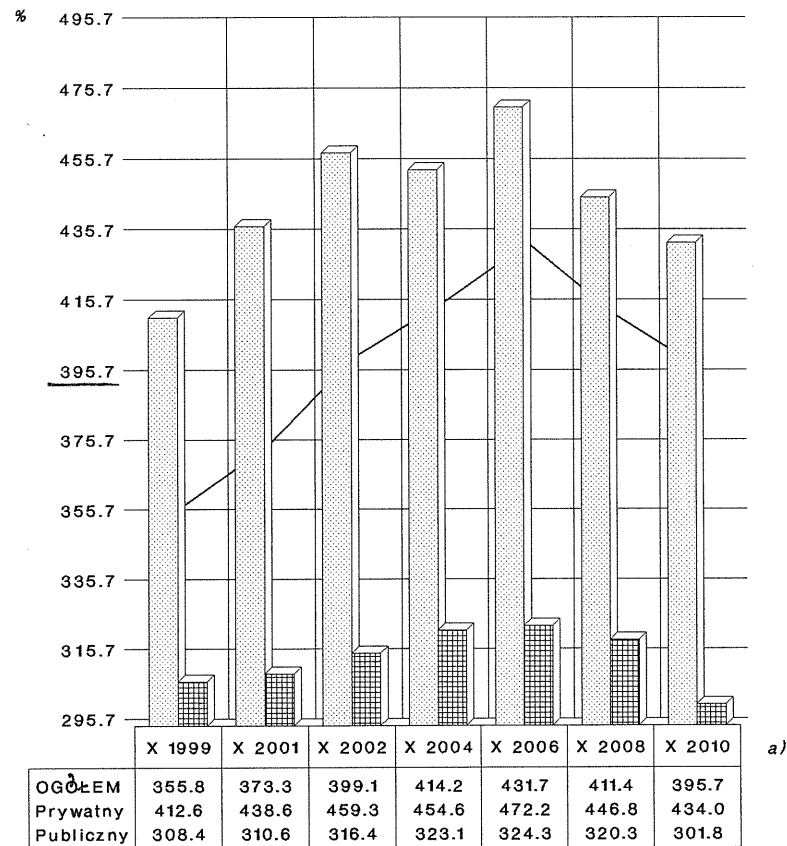
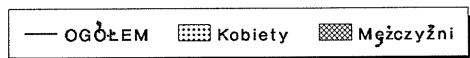

a)



a) Miesiąc i rok badania GUS o symbolu Z-12.

RELACJA PRZECIĘTNYCH WYNAGRODZEŃ Z GRUP DECYLOWYCH WYNAGRODZEŃ X i I

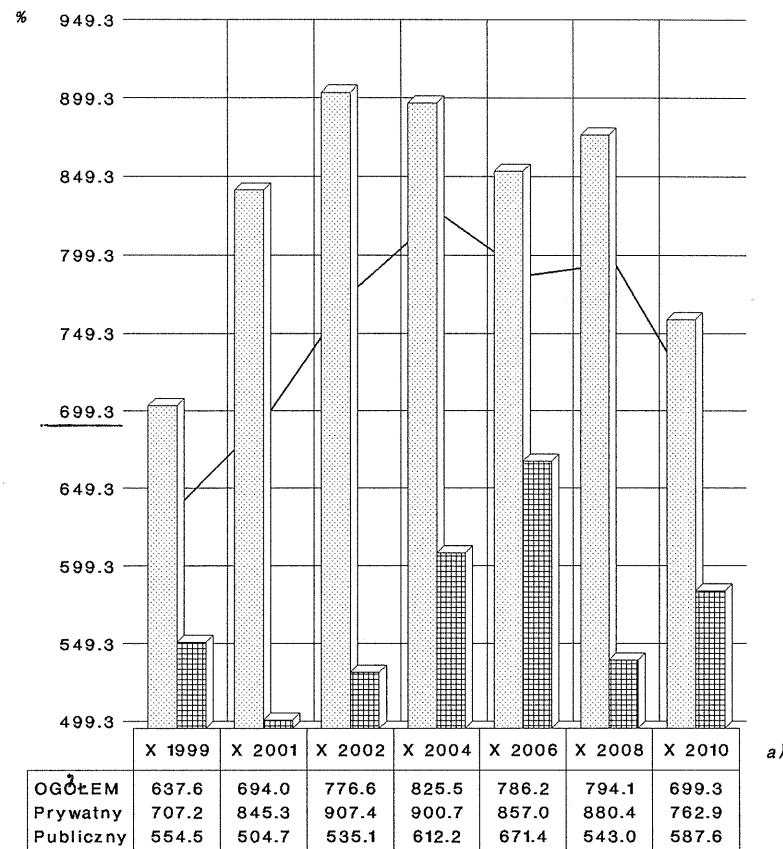
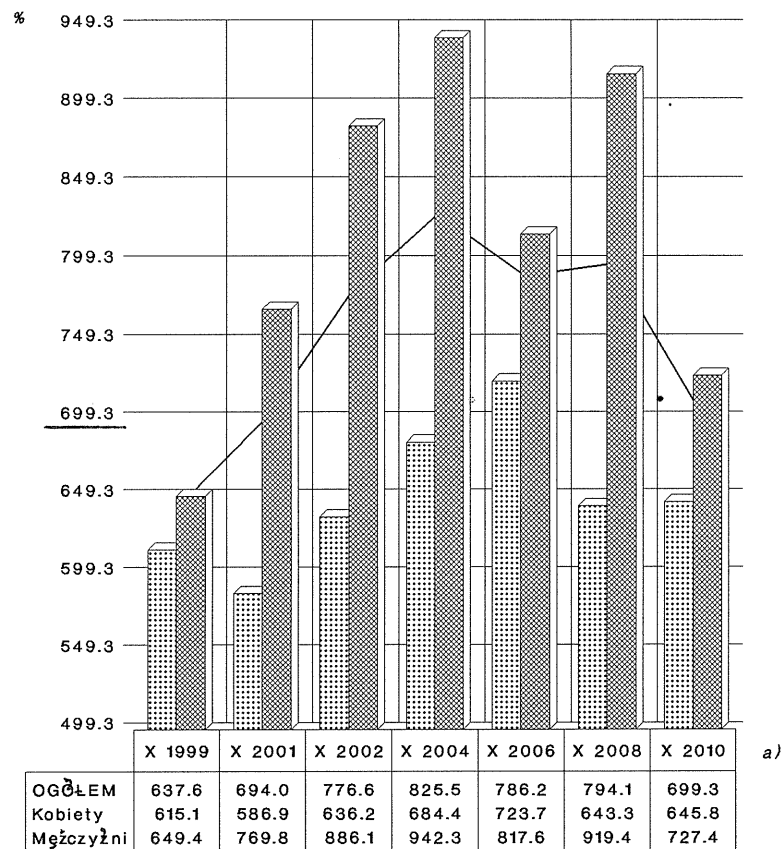

— OGÓŁEM Kobiety Mężczyźni

— OGÓŁEM Prywatny Publiczny

a) Miesiąc i rok badania GUS o symbolu Z-12.

"WĘGIERSKI" MIERNIK NIERÓWNOMIERNOŚCI ROZKŁADU WYNAGRODZEŃ

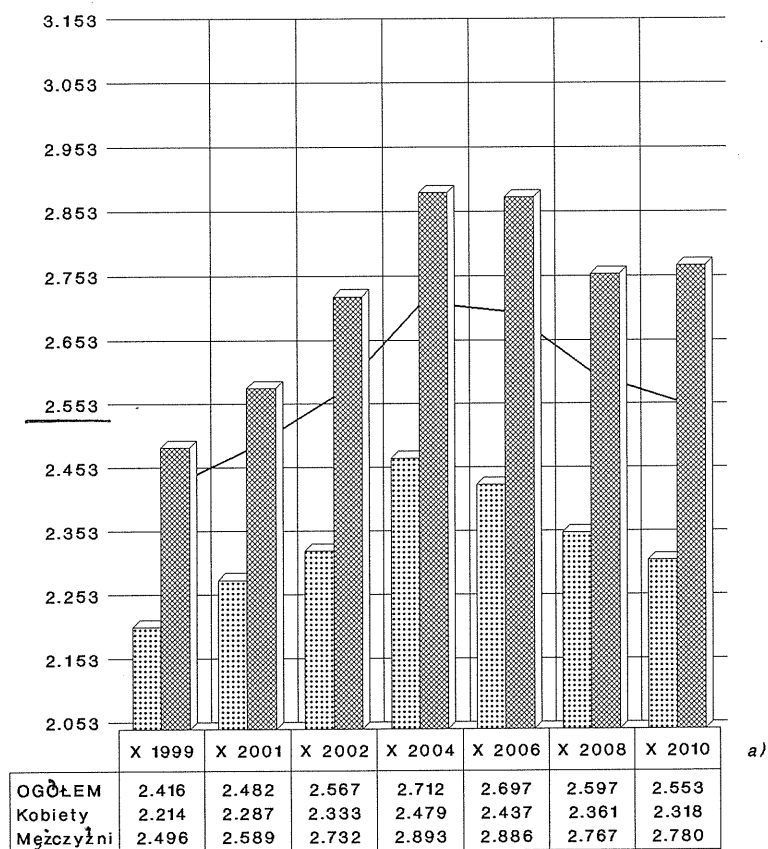

— OGÓŁEM Kobiety Mężczyźni

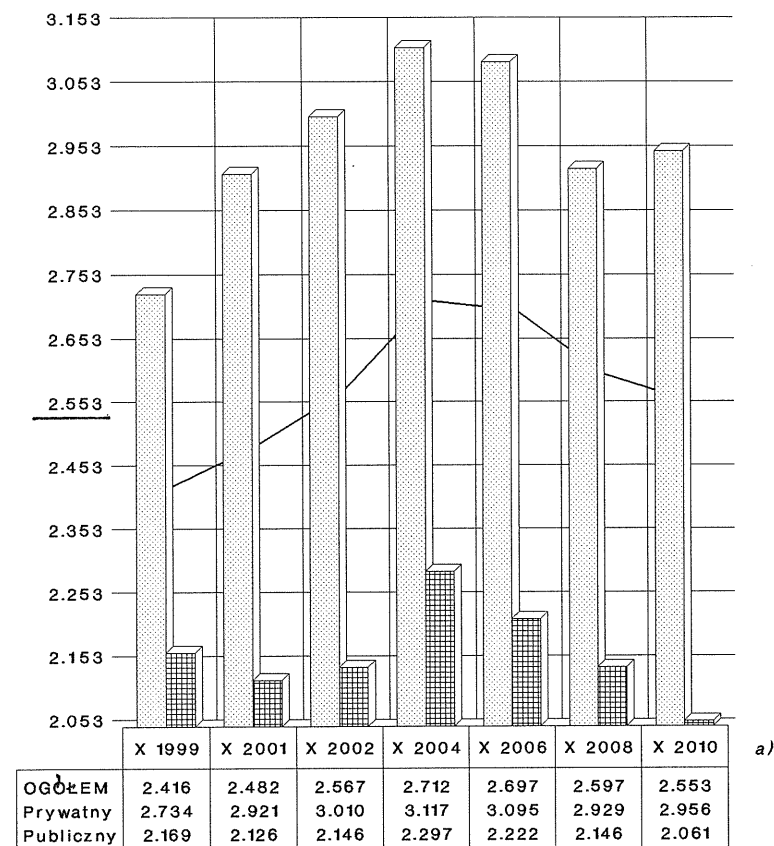

— OGÓŁEM Prywatny Publiczny

a) Miesiąc i rok badania GUS o symbolu Z-12.

WSPÓŁCZYNNIK ZMIENNOŚCI

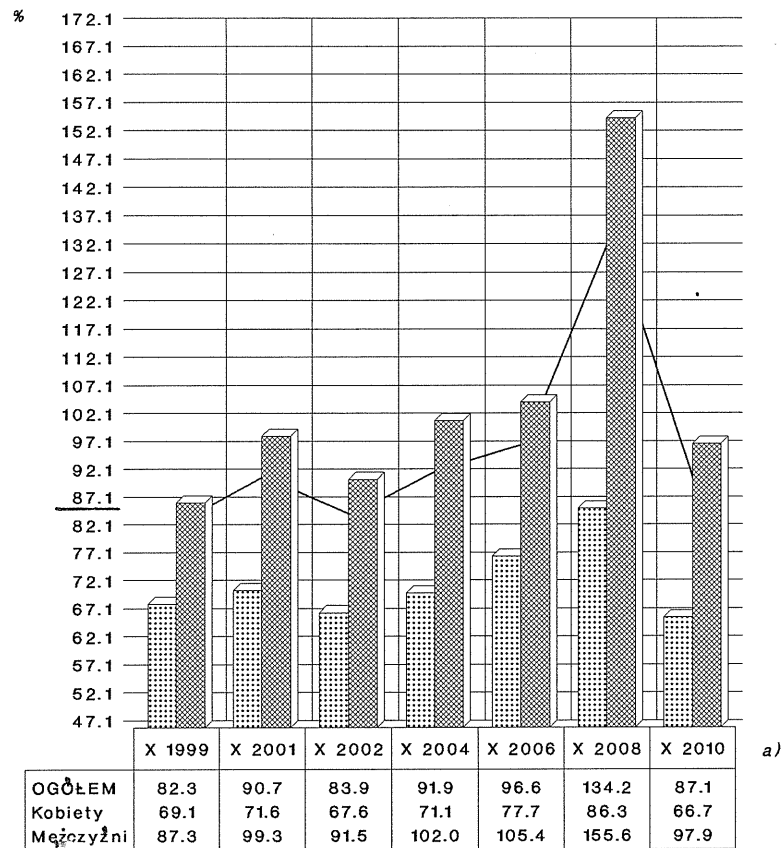

a)

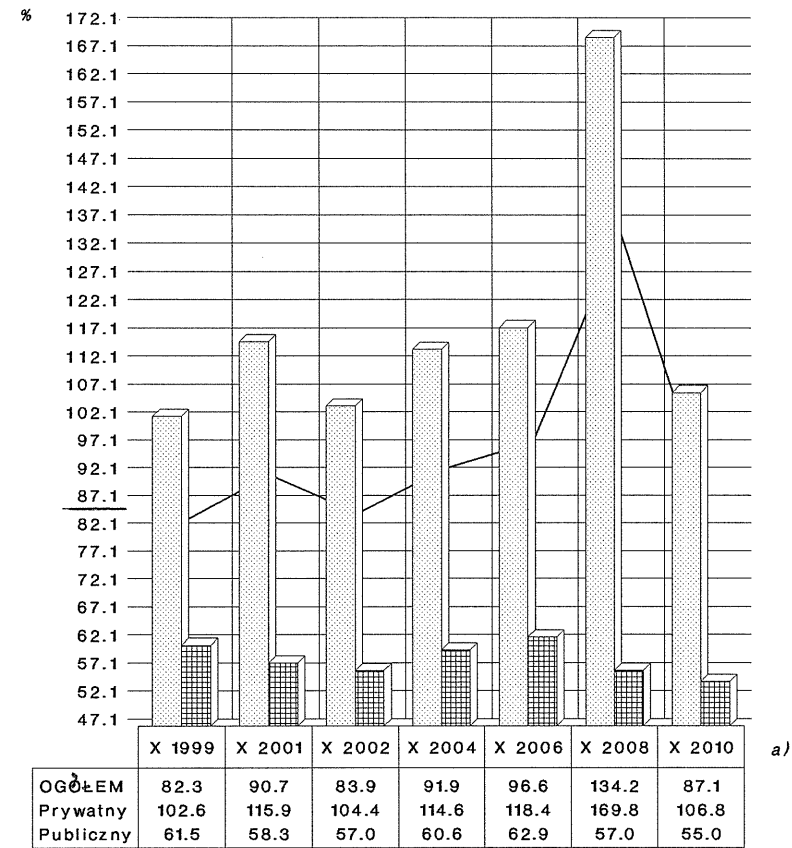
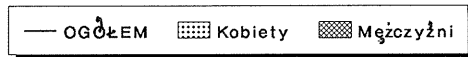

a)

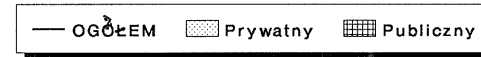

a) Miesiąc i rok badania GUS o symbolu Z-12.

WSPÓŁCZYNNIK KONCENTRACJI LORENZA

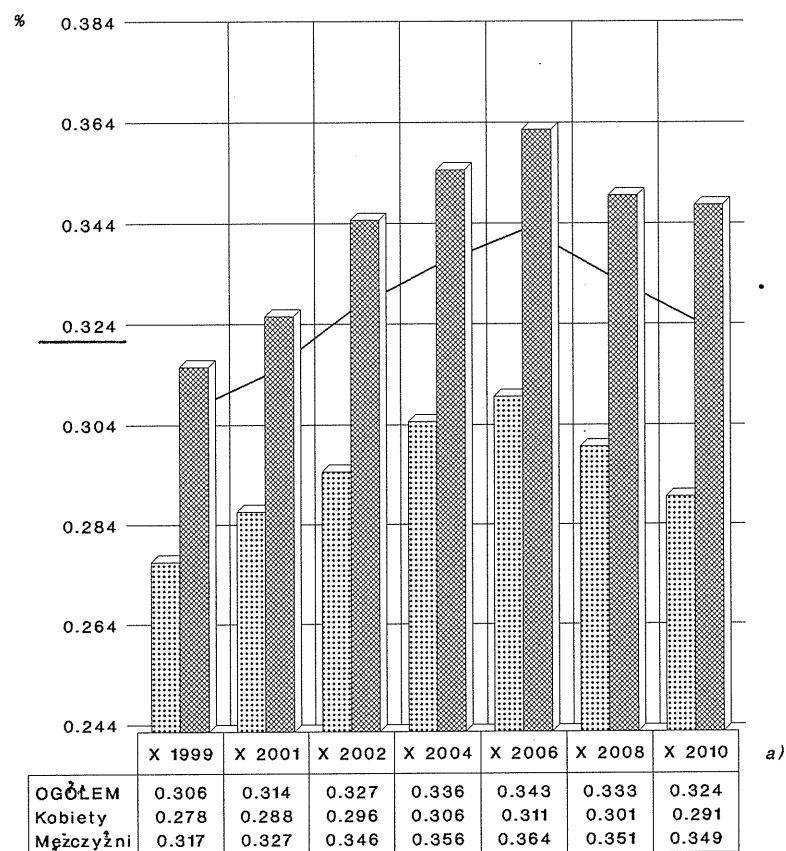

— OGÓŁEM ▨ Kobiety ▩ Mężczyźni

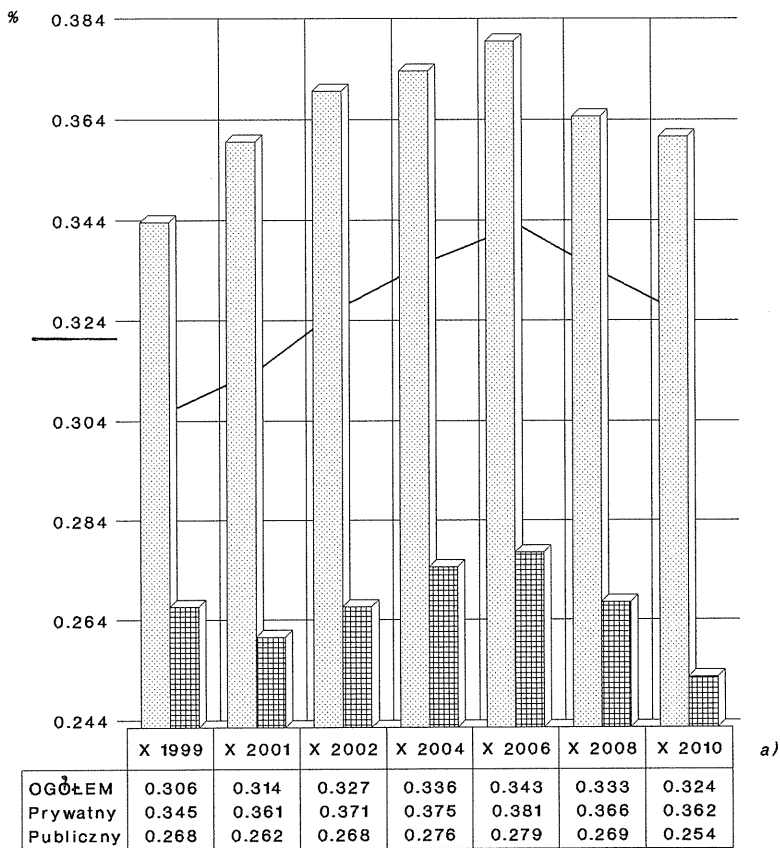

— OGÓŁEM ▨ Prywatny ▩ Publiczny

a) Miesiąc i rok badania GUS o symbolu Z-12.

WSKAŹNIK MAKSYMALNEGO WYRÓWNANIA

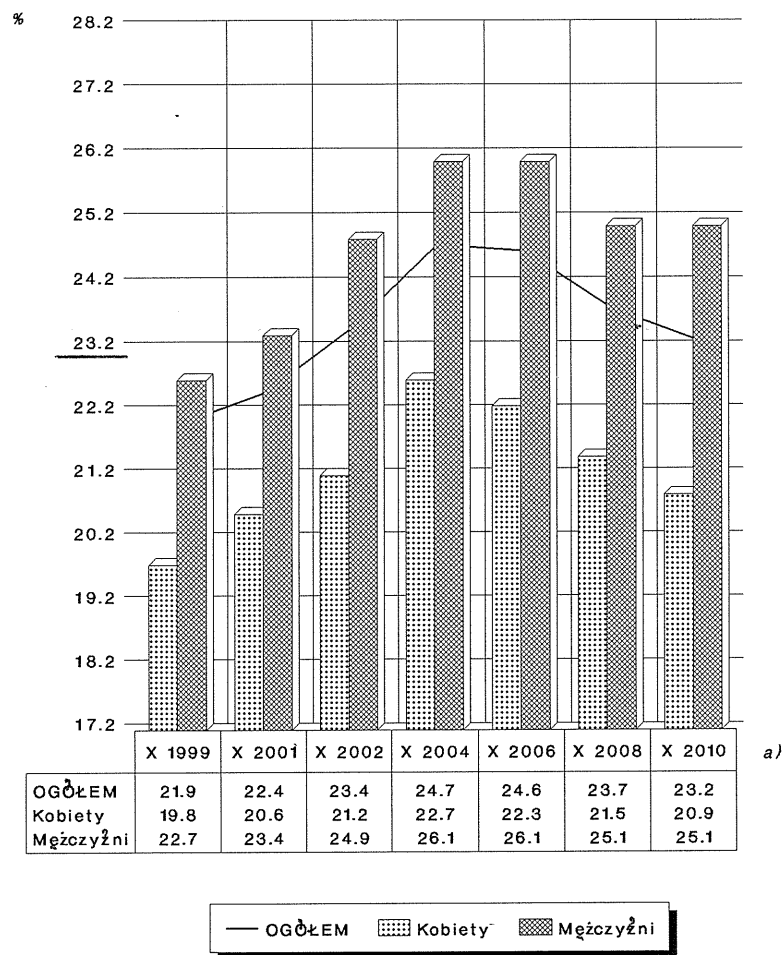

a)

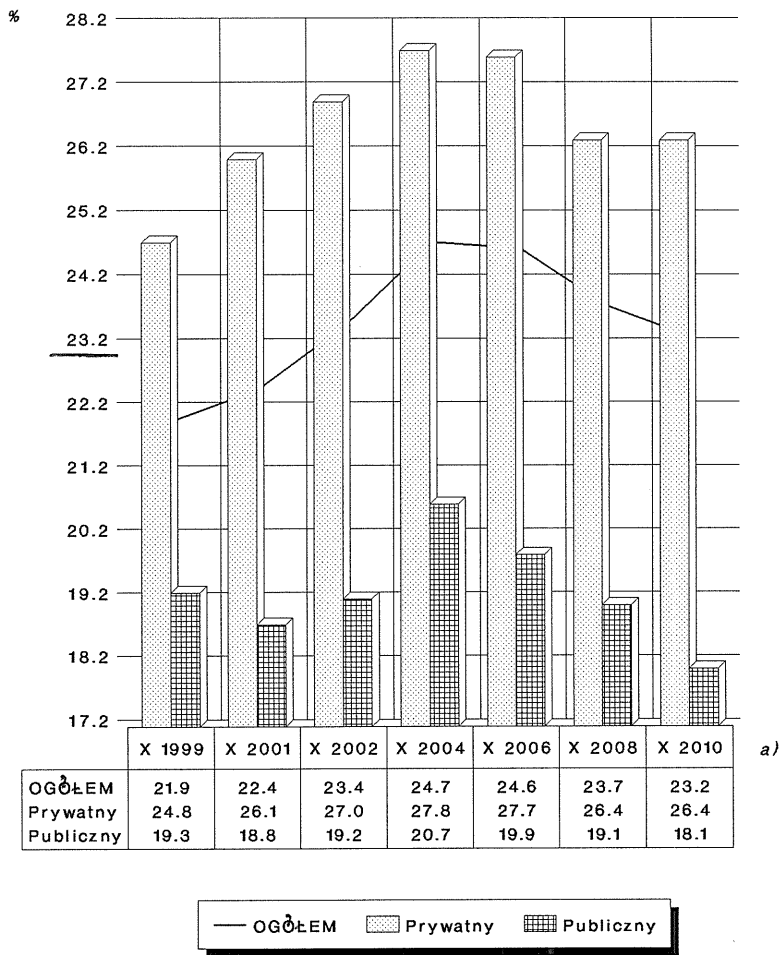

a)

a) Miesiąc i rok badania GUS o symbolu Z-12.

ODSETEK ZARABIAJĄCYCH CO NAJWYŻEJ PRZECIĘTNE WYNAGRODZENIE DLA GOSPODARKI NARODOWEJ W PAŹDZIERNIKU 1999-2010 R.

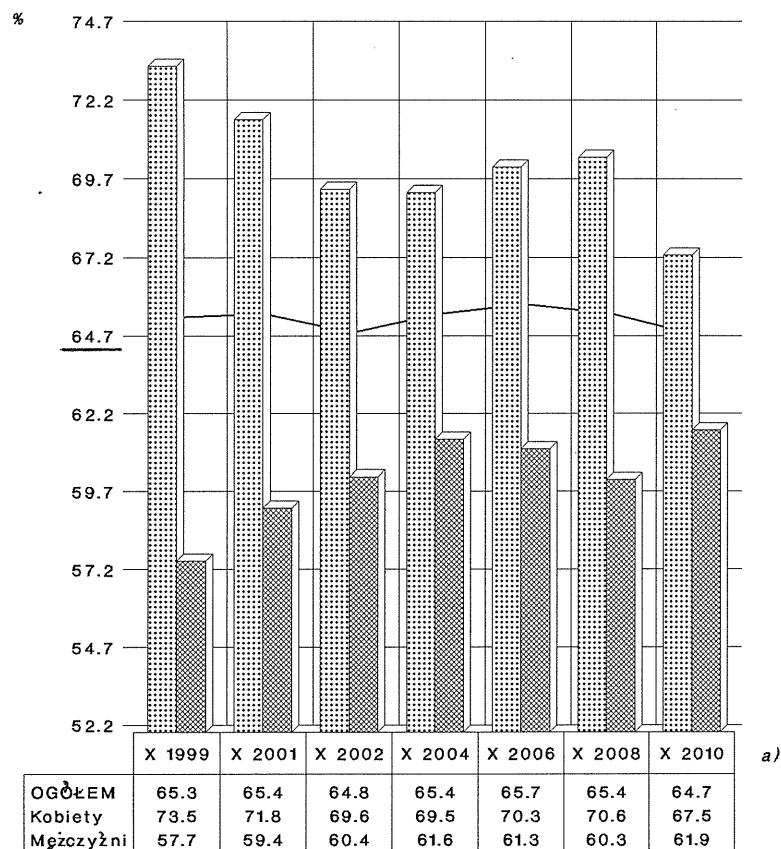

— OGÓŁEM ▨ Kobiety ▩ Mężczyźni

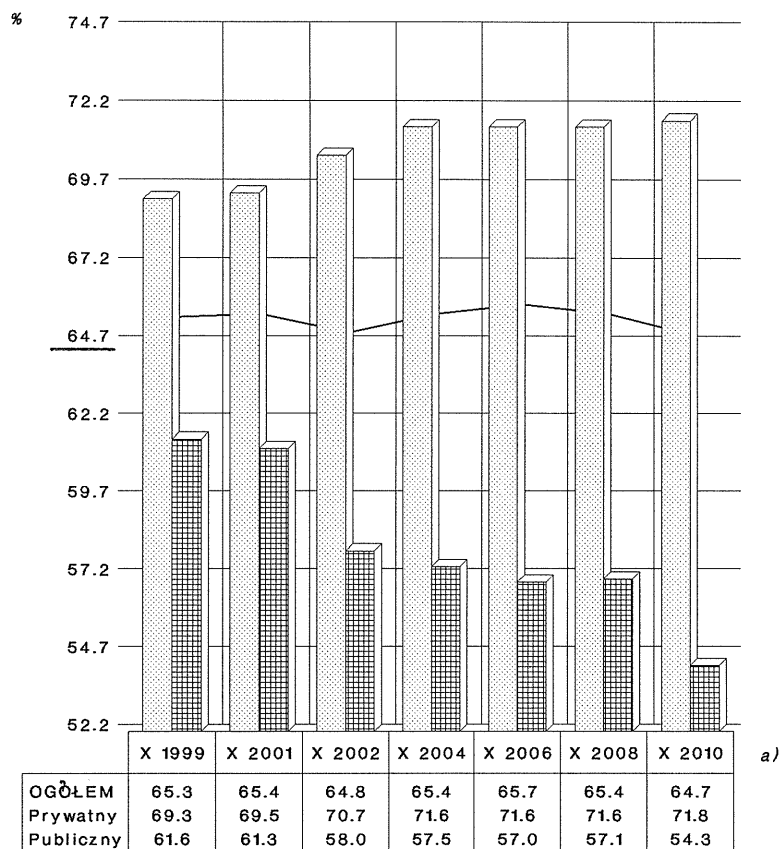

— OGÓŁEM ▨ Prywatny ▩ Publiczny

a) Miesiąc i rok badania GUS o symbolu Z-12.